



# **УКРАЇНСЬКИЙ ЦЕНТР ОЦІНЮВАННЯ ЯКОСТІ ОСВІТИ**

**Порівняння результатів  
вимірювання навчальних досягнень,  
отриманих шляхом стандартизованого рейтингового  
та суб'єктивного критеріального оцінювань,  
випускників навчальних закладів 2014 року,  
нагороджених золотою (срібною) медаллю**

*Статистично-аналітичний звіт*

Київ

2014

## *Структура*

### ВСТУП

#### 1. ОРГАНІЗАЦІЯ ТА ПРОВЕДЕННЯ МОНІТОРИНГОВОГО ДОСЛІДЖЕННЯ

##### **1.1. Нормативно-правові акти, що врегульовують проведення моніторингового дослідження**

##### **1.2. Засади моніторингового дослідження**

#### 2. РЕЗУЛЬТАТИ МОНІТОРИНГОВОГО ДОСЛІДЖЕННЯ

##### **2.1. Середній бал сертифіката ЗНО 2014 року випускників навчальних закладів 2014 року, нагороджених золотою (срібною) медаллю**

2.1.1. Середній бал сертифіката ЗНО 2014 року на загальнодержавному рівні

2.1.2. Середній бал сертифіката ЗНО 2014 року на регіональному рівні

2.1.3. Середній бал сертифіката ЗНО 2014 року на локальному рівні

##### **2.2. Результати ЗНО з української мови і літератури випускників навчальних закладів 2014 року, нагороджених золотою (срібною) медаллю**

2.2.1. Результати ЗНО з української мови і літератури на загальнодержавному рівні

2.2.2. Результати ЗНО з української мови і літератури на регіональному рівні

##### **2.3. Результати ЗНО з історії України випускників навчальних закладів 2014 року, нагороджених золотою (срібною) медаллю**

2.3.1. Результати ЗНО з історії України на загальнодержавному рівні

2.3.2. Результати ЗНО з історії України на регіональному рівні

## **2.4. Результати ЗНО з математики випускників навчальних закладів 2014 року, нагороджених золотою (срібною) медаллю**

2.4.1. Результати ЗНО з математики на загальнодержавному рівні

2.4.2. Результати ЗНО з математики на регіональному рівні

### **ЗАГАЛЬНІ ВИСНОВКИ**

## ВСТУП

За перші півтора десятиріччя незалежності України в її освітній системі відбувалися досить складні і неоднозначні процеси. Серед них, з одного боку, бурхливий розвиток та зростання кількості різних типів вищих навчальних закладів, а з іншого – поглиблення відмінностей як в якості надання освітніх послуг, так і в доступі до них. У той же час не було об'єктивної інформації щодо рівня навчальних досягнень випускників закладів середньої освіти країни, яка б сприяла корегуванню навчального процесу, оновленню змісту освіти, поліпшенню умов навчання.

Особливого значення достовірність інформації щодо рівня навчальних досягнень кожного випускника набуває під час вступу з метою здобуття вищої освіти, рівний доступ до якої гарантовано Конституцією України.

Вищі навчальні заклади вважають необ'єктивними результати випускних іспитів, адже оцінювання учнів здійснюється вчителями, які їх навчали; окрім того, через відсутність єдиної методології оцінювання та внаслідок впливу інших факторів результати випускних іспитів є непорівнюваними між різними закладами середньої освіти.

З метою забезпечення реалізації конституційних прав громадян на рівний доступ до вищої освіти урядом країни в серпні 2004 року відповідною постановою було запроваджено зовнішнє незалежне оцінювання. За підсумком декількох років апробації в 2008 році зовнішнє незалежне оцінювання змінило свій статус з експерименту на загальнодержавну процедуру й стало невід'ємною складовою освітньої системи держави.

Відповідно, у 2008 році було змінено й саму систему вступу до вищих навчальних закладів – відбір студентів почав здійснюватися виключно на підставі результатів зовнішнього незалежного оцінювання. Це тривало два роки, але починаючи з 2010 року, було запроваджено додатковий показник, що впливає на процес формування рейтингу вступників, – середній бал атестата. Таким чином, існуюча система вступу до вищих навчальних закладів базується на основі використання двох основних складових: результатів зовнішнього незалежного оцінювання і середнього бала атестата абітурієнтів.

Щодо результатів зовнішнього незалежного оцінювання варто зауважити, що за сім років існування в якості загальнодержавної система зовнішнього незалежного оцінювання розвивалася та набула усталених форм, отримала підтримку громадськості, як така, що здатна забезпечити конституційне право громадян на рівний доступ до вищої освіти.

Але неоднозначною залишається ситуація з другою складовою існуючої системи вступу до вищів – середнім балом атестата, оскільки він не знімає питання недовіри з боку вищів та громадськості до результатів шкільних випускних іспитів через відсутність єдиної методології оцінювання.

Протягом семи років змінювались як порядок врахування середнього бала атестата під час вступу, так і встановлення результатів державної підсумкової атестації, які суттєво на нього впливають. Так у 2008 році результати ЗНО з певних предметів за бажанням випускників зараховувалися в якості результатів

державної підсумкової атестації, а в 2009 році – це вже стало обов'язковою нормою; але, починаючи з 2010 року, від цієї практики відмовились. Окрім того, порядок урахування бала атестата також змінювався: у 2008 та 2009 роках середній бал атестата під час конкурсу не враховувався, у 2010–2013 роках за спеціальними таблицями відбувалося переведення середнього бала атестата в шкалу 100–200 балів, у 2014 році – в шкалу 5–60 балів. Проте протягом цього періоду подібні порівняльні дослідження не проводилися.

У той же час, якість системи добору студентів вищих навчальних закладів має високе державне і суспільне значення, оскільки визначає якість використання головного інтелектуального ресурсу країни, який у свою чергу визначає успішність країни в процесі переходу до суспільства сталого розвитку, що характеризується стабільним розвитком економіки країни, постійним розвитком соціальних відносин, незмінним станом оточуючого середовища. У розвинених країнах дослідження якості системи вступу до вишів проводяться на регулярній основі, а їх результати є предметом інтересу громадянського суспільства, освітян, політиків як основа для її подальшого вдосконалення.

Запропоноване дослідження щодо встановлення співвідношення між результатами зовнішнього незалежного оцінювання учнів-випускників загальноосвітніх навчальних закладів, нагороджених золотою або срібною медаллю, та високим рівнем навчальних досягнень, засвідченим наявністю атестата про повну загальну середню освіту з відзнакою, спрямовано на статистичний аналіз успішності проходження ЗНО медалістами на рівнях країни, регіону (області), локальному (міста та райони) за категоріями місця розташування й типу загальноосвітніх навчальних закладів, гендерної приналежності медалістів – учасників ЗНО.

Дослідження проведено завдяки плідній співпраці Міністерства освіти і науки України, Державного підприємства «Інфоресурс» та Українського центру оцінювання якості освіти.

# **1. ОРГАНІЗАЦІЯ ТА ПРОВЕДЕННЯ МОНІТОРИНГОВОГО ДОСЛІДЖЕННЯ**

## **1.1. Перелік нормативно-правових актів, що врегульовують проведення моніторингового дослідження**

Моніторингове дослідження проводилося відповідно до пунктів 2–4 та 10 Порядку зовнішнього незалежного оцінювання якості освіти та моніторингу якості освіти, затвердженого постановою Кабінету Міністрів України від 25 серпня 2004 року № 1095 «Деякі питання запровадження зовнішнього незалежного оцінювання та моніторингу якості освіти» та на виконання наказу Міністерства освіти і науки України від 11.07.2014 № 824 «Про порівняльне моніторингове дослідження результатів вимірювання навчальних досягнень, отриманих шляхом стандартизованого рейтингового і суб'єктивного критеріального оцінювань випускників навчальних закладів 2014 року, нагороджених золотою (срібною) медаллю». Цим наказом Міністерством освіти і науки України також було затверджено Програму порівняльного моніторингового дослідження результатів вимірювання навчальних досягнень, отриманих шляхом стандартизованого рейтингового та суб'єктивного критеріального оцінювань, випускників навчальних закладів 2014 року, нагороджених золотою (срібною) медаллю.

На виконання статті 18 Закону України «Про вищу освіту» наказом Міністерства освіти і науки України від 29.10.2013 № 1510, зареєстрованого в Міністерстві юстиції України 31.10.2013 за № 1855/24387, затверджено Умови прийому до вищих навчальних закладів України в 2014 році.

Згідно з пунктом 5 розділу VII Умов при вступі на навчання на основі повної загальної середньої освіти подання вступниками сертифікатів зовнішнього незалежного оцінювання є обов'язковим.

Також пунктом 4 розділу VII Умов встановлено, що для конкурсного відбору осіб, які на основі повної загальної середньої освіти вступають для здобуття освітньо-кваліфікаційного рівня молодшого спеціаліста, бакалавра (спеціаліста, магістра медичного та ветеринарно-медичного спрямувань), конкурсний бал обчислюється шляхом додавання балів сертифіката з конкурсних предметів (балів вступних екзаменів, творчих конкурсів) до середнього бала документа (додатка до документа) про повну загальну середню освіту та додаткових балів.

Окрім того, в абзаці 7 пункту 1 розділу XV Умов зазначено, що право на першочергове зарахування до вищих навчальних закладів мають випускники старшої школи (повна загальна середня освіта), нагороджені золотою або срібною медаллю, при вступі на основі повної загальної середньої освіти.

Відповідно до статті 23 Закону України «Про загальну середню освіту» наказом Міністерства освіти і науки України від 13.12.2000 № 584, зареєстрованого в Міністерстві юстиції України 19.12.2000 за № 924/5145, затверджено Положення про золоту медаль «За високі досягнення в навчанні» та срібну медаль «За досягнення в навчанні».

Згідно з пунктами 2.1. та 2.2. Положення золотою медаллю нагороджуються випускники навчальних закладів, які за період навчання в старшій школі досягли високих успіхів у навчанні та за результатами семестрового, річного оцінювання й державної підсумкової атестації мають досягнення у навчанні 10 – 12 балів з предметів навчального плану, срібною медаллю – учні, які за результатами семестрового, річного оцінювання й державної підсумкової атестації мають досягнення в навчанні 10–12 балів та достатній рівень (не нижче 9 балів) не більше ніж з двох предметів навчального плану.

Відповідно до статті 34 Закону України «Про загальну середню освіту», постанови Кабінету Міністрів України від 27.08.2010 №778 «Про затвердження Положення про загальноосвітній навчальний заклад» наказом Міністерства освіти і науки, молоді та спорту України від 13.04.2011 № 329, зареєстрованого в Міністерстві юстиції України 11.05.2011 за № 566/19304, затверджено Критерії оцінювання навчальних досягнень учнів (вихованців) у системі загальної середньої освіти.

Згідно з додатком 2 до Критеріїв встановлено вимоги до знань, умінь і навичок учнів старшої школи для оцінювання їх навчальних досягнень в 9 (верхня межа достатнього рівня) та 10–12 балів (високий рівень):

9 балів – учні добре засвоїли вивчений матеріал, застосовують знання в стандартних ситуаціях, уміють аналізувати й систематизувати інформацію, використовують загальновідомі докази із самостійною і правильною аргументацією;

10 балів – учні мають повні, глибокі знання, здатні застосовувати їх у практичній діяльності, робити висновки, узагальнення;

11 балів – учні мають гнучкі знання в межах вимог навчальних програм, аргументовано використовують їх у різних ситуаціях, уміють знаходити інформацію та аналізувати її, ставити і вирішувати задачі;

12 балів – учні мають системні, міцні знання в обсязі та в межах вимог навчальних програм, усвідомлено використовують їх у стандартних та нестандартних ситуаціях, уміють самостійно аналізувати, оцінювати, узагальнювати опанований матеріал, самостійно користуватися джерелами інформації, приймати рішення.

Відповідно до постанови Кабінету Міністрів України від 25 серпня 2004 року № 1095 «Деякі питання запровадження зовнішнього незалежного оцінювання та моніторингу якості освіти» наказом Міністерства освіти і науки України від 08.11.2013 № 1573, зареєстрованого в Міністерстві юстиції України 26.11.2013 за № 2018/24550, затверджено Порядок проведення зовнішнього незалежного оцінювання в 2014 році.

Згідно з пунктами 1, 8 та 9 розділу VII Порядку результатом зовнішнього оцінювання абітурієнта є кількісна оцінка рівня його навчальних досягнень із певного предмета у вигляді числа з інтервалу від 100 до 200 із кроком у 0,5 (оцінка за шкалою 100–200 балів), яка є рейтинговою, що вказує на місце результату абітурієнта серед результатів інших абітурієнтів, які проходили зовнішнє оцінювання з певного предмета та визначається за підсумком

конвертації тестових балів методом еквіпроцентильної нормалізації, що застосовується до всієї сукупності тестових балів абітурієнтів, які брали участь у тестуванні (сесії тестування).

## **1.2. Засади моніторингового дослідження**

Темою моніторингового дослідження є «Оцінювання рівня навчальних досягнень випускників навчальних закладів, нагороджених золотою (срібною) медаллю».

Програмою дослідження передбачено аналіз результатів вимірювання лише випускників навчальних закладів, нагороджених золотою (срібною) медаллю, що робить кореляційний аналіз між оцінками як для окремих предметів, так і для середнього балу атестата і результатами ЗНО недоречним у силу його низької інформативності, що зумовлено їх незначними варіаціями (10–12 балів) унаслідок особливих умов нагородження медалями. Таким чином, у процесі дослідження можна розглядати для всієї вибірки результат суб'єктивного критеріального оцінювання в якості сталої величини, яка відповідає високому рівню навчальних досягнень та зосередитися на дослідженні результатів ЗНО медалістів за їх різними категоріями. Аналіз результатів ЗНО медалістів привертає спеціальний суспільний інтерес, обумовлений двома їх перевагами перед іншими абітурієнтами під час вступу до вишів: високий середній бал атестата та право на першочергове зарахування.

Порівняльне моніторингове дослідження результатів вимірювання навчальних досягнень, отриманих шляхом стандартизованого рейтингового та суб'єктивного критеріального оцінювань, випускників навчальних закладів 2014 року, нагороджених золотою (срібною) медаллю (далі – моніторингове дослідження), здійснювалося на засадах конфіденційності та на основі дослідження статистичних даних, що містяться в Єдиній державній електронній базі з питань освіти. Також у ході підготовки до проведення моніторингового дослідження відповідно до звернення Українського центру оцінювання якості освіти (лист від 16.07.2014 № 02-19-01/699) та на підставі даних регіональних органів управління освітою було зібрано та усестиматизовано інформацію про загальну кількість випускників загальноосвітніх навчальних закладів 2014 року та кількість тих, які нагороджені золотими і срібними медалями, що подано в таблиці 1.1.1. (на діаграмі 1.1.1 показано відсоток випускників, які нагороджені медалями, від їх загальної кількості в регіонах).

Об'єктом моніторингового дослідження є результати вимірювання навчальних досягнень, отриманих шляхом стандартизованого рейтингового та суб'єктивного критеріального оцінювань.

Предметом моніторингового дослідження є стан додержання єдиних підходів до оцінювання навчальних досягнень учнів-випускників навчальних закладів, нагороджених золотою (срібною) медаллю.

Метою моніторингового дослідження є порівняння результатів вимірювання навчальних досягнень, отриманих шляхом стандартизованого



рейтингового та суб'єктивного критеріального оцінювань, випускників навчальних закладів, нагороджених золотою (срібною) медаллю.

Головні завдання моніторингового дослідження:

1) аналіз статистичних показників результатів зовнішнього незалежного оцінювання учнів-випускників навчальних закладів, нагороджених золотою (срібною) медаллю;

2) встановлення співвідношення між результатами зовнішнього незалежного оцінювання учнів-випускників навчальних закладів, нагороджених золотою або срібною медаллю, та високим рівнем навчальних досягнень, засвідчених наявністю атестата про повну загальну середню освіту з відзнакою;

3) розроблення рекомендацій щодо додержання єдиних підходів до оцінювання навчальних досягнень учнів-випускників навчальних закладів.

Аналіз даних, що містяться в Єдиній державній електронній базі з питань освіти, здійснює спеціальна робоча група, до складу якої були включені представники Міністерства освіти і науки України, Державного підприємства «Інфоресурс» та Українського центру оцінювання якості освіти.

У ході моніторингового дослідження визначалися статистичні показники для груп учнів-випускників навчальних закладів, нагороджених золотою (срібною) медаллю, відібраних з урахуванням кількості отриманих ними балів з певних навчальних предметів (українська мова і література, історія України та математика) та середнього бала сертифіката ЗНО:

1) абітурієнти, які отримали від 124 до 149,5 бала;

2) абітурієнти, які отримали від 150 до 200 балів;

3) абітурієнти, які отримали від 175 до 200 балів;

4) абітурієнти, які отримали від 190 до 200 балів;

5) абітурієнти, які отримали 200 балів.

Представлення результатів дослідження з вищевказаних навчальних предметів та на підставі середнього бала сертифіката здійснено на регіональному та загальнодержавному рівнях. Представлення результатів дослідження на підставі середнього бала сертифіката додатково здійснено й на локальному (міста та райони) рівні.

Порогові бали 124, 150, 175, 190, 200 за шкалою 100–200 мають наочну процентильну статистичну інтерпретацію в термінах відсотка учасників ЗНО, які отримали не менше зазначеної кількості балів: не менше 124 балів отримують близько 90% учасників, не менше 150 балів – близько 50% учасників, не менше 175 балів – близько 10% учасників, не менше 190 балів – близько 2% учасників.

Необхідно зауважити, що внаслідок складної суспільно-політичної ситуації в країні значна кількість абітурієнтів Автономної Республіки Крим, Донецької, Луганської областей та м. Севастополя не брала участі в зовнішньому незалежному оцінюванні 2014 року, тому статистичні показники для цих регіонів не відображають повною мірою реальні дані, які є предметом проведеного дослідження.

Таблиця 1.1.1

Регіон	Кількість випускників 2014 року, які отримали атестат про повну загальну середню освіту						
	Загальна	Усього нагороджених медалями		Нагороджені золотою медаллю		Нагороджені срібною медаллю	
		Кількість	%	Кількість	%	Кількість	%
Автономна Республіка Крим	<b>12079</b>	<b>780</b>	<b>6,46</b>	605	5,01	175	1,45
Вінницька область	<b>9100</b>	<b>1196</b>	<b>13,14</b>	979	10,76	217	2,38
Волинська область	<b>7576</b>	<b>813</b>	<b>10,73</b>	606	8,00	207	2,73
Дніпропетровська область	<b>17711</b>	<b>1211</b>	<b>6,84</b>	970	5,48	241	1,36
Донецька область	<b>19749</b>	<b>1356</b>	<b>6,87</b>	1110	5,62	246	1,25
Житомирська область	<b>8869</b>	<b>1007</b>	<b>11,35</b>	829	9,35	178	2,01
Закарпатська область	<b>10330</b>	<b>630</b>	<b>6,10</b>	475	4,60	155	1,50
Запорізька область	<b>10453</b>	<b>804</b>	<b>7,69</b>	677	6,48	127	1,21
Івано-Франківська область	<b>9480</b>	<b>900</b>	<b>9,49</b>	723	7,63	177	1,87
<b>Київська область</b>	<b>26117</b>	<b>904</b>	<b>3,46</b>	721	2,76	183	0,70
Кіровоградська область	<b>5931</b>	<b>471</b>	<b>7,94</b>	333	5,61	138	2,33
Луганська область	<b>9757</b>	<b>894</b>	<b>9,16</b>	721	7,39	173	1,77
Львівська область	<b>15935</b>	<b>1508</b>	<b>9,46</b>	1109	6,96	399	2,50
Миколаївська область	<b>7567</b>	<b>428</b>	<b>5,66</b>	349	4,61	79	1,04
Одеська область	<b>14846</b>	<b>894</b>	<b>6,02</b>	693	4,67	201	1,35
Полтавська область	<b>8706</b>	<b>1027</b>	<b>11,80</b>	851	9,77	176	2,02
Рівненська область	<b>9351</b>	<b>598</b>	<b>6,40</b>	458	4,90	140	1,50
Сумська область	<b>5912</b>	<b>432</b>	<b>7,31</b>	342	5,78	90	1,52
Тернопільська область	<b>6565</b>	<b>916</b>	<b>13,95</b>	742	11,30	174	2,65
Харківська область	<b>12902</b>	<b>1146</b>	<b>8,88</b>	938	7,27	208	1,61
Херсонська область	<b>7941</b>	<b>351</b>	<b>4,42</b>	273	3,44	78	0,98
Хмельницька область	<b>8643</b>	<b>941</b>	<b>10,89</b>	769	8,90	172	1,99
Черкаська область	<b>7951</b>	<b>580</b>	<b>7,29</b>	462	5,81	118	1,48
Чернівецька область	<b>6292</b>	<b>730</b>	<b>11,60</b>	595	9,46	135	2,15
Чернігівська область	<b>7283</b>	<b>556</b>	<b>7,63</b>	418	5,74	138	1,89
м. Київ	<b>15856</b>	<b>1441</b>	<b>9,09</b>	1096	6,91	345	2,18
м. Севастополь	<b>2219</b>	<b>214</b>	<b>9,64</b>	169	7,62	45	2,03
<b>РАЗОМ</b>	<b>285121</b>	<b>22728</b>	<b>7,97</b>	<b>18013</b>	<b>6,32</b>	<b>4715</b>	<b>1,65</b>



Діаграма 1.1.1. Відсоток випускників, які нагороджені медалями, від їх загальної кількості в регіонах

## 2. РЕЗУЛЬТАТИ МОНІТОРИНГОВОГО ДОСЛІДЖЕННЯ

### 2.1. Середній бал сертифіката ЗНО 2014 року випускників навчальних закладів 2014 року, нагороджених золотою (срібною) медаллю

#### 2.1.1. Середній бал сертифіката ЗНО 2014 року на загальнодержавному рівні

Середній бал сертифіката усіх випускників країни 2014 року, які нагороджені золотою медаллю, на 4,5 вище ніж цей показник серед нагороджених срібною медаллю, що представлено в таблиці 2.1.1.1.

Також з цієї таблиці видно, що в зовнішньому незалежному оцінюванні 2014 року брали участь лише 91,46% медалістів, тобто не брали участі 8,54% випускників, нагороджених медалями, що свідчить про те, що значна кількість медалістів або не планувала вступати до вишів України, або планувала вступати без використання результатів ЗНО, застосовуючи відповідні положення діючих законодавчих та нормативних документів з питань вступної кампанії.

Таблиця 2.1.1.1

Показники участі у ЗНО випускників, нагороджених медалями	Нагороджені медалями	Нагороджені золотою медаллю	Нагороджені срібною медаллю
Взяли участь у ЗНО	<b>19394</b>	15375	4019
	<b>17820*</b>	14081*	3739*
Загальна кількість	<b>19484*</b>	15408*	4076*
% від загальної кількості	<b>91,46*</b>	91,39*	91,73*
Середній бал сертифіката	<b>174,2</b>	175,1	170,6

\* дані без урахування участі медалістів Автономної Республіки Крим, Донецької, Луганської областей та м. Севастополя.

Дані таблиці 2.1.1.2 викликають занепокоєння результативністю проходження ЗНО медалістами. Майже 3% медалістів склали тести гірше ніж середній випускник (результат нижче 149,5 балів), а один випускник, нагороджений медаллю, взагалі має середній бал сертифіката нижче 124.

Фактично наочним показником об'єктивності шкільного оцінювання є показник 175 балів і більше, оскільки він показує 10% кращих, а враховуючу, що середній відсоток випускників-медалістів по країні (близько 8), усі абітурієнти, які закінчили загальноосвітній навчальний заклад з медаллю, повинні були потрапити до групи учасників ЗНО із середнім балом сертифіката від 175, але таких виявилось лише близько половини. І це враховуючи той факт, що під складання ЗНО усі випускники обирають предмети, до успішного вивчення яких вони мають апріорі більш високу мотивацію. Таким чином за даними, що представлені в таблиці 2.1.1.2, можна стверджувати, що об'єктивно нагороджено медалями близько 50% медалістів.

Таблиця 2.1.1.2

Порогові групи випускників, нагороджених медалями, за значенням середнього бала сертифіката	Кількість	Показник результативності у %
<b>100–124</b>	1	0
<b>124–149,5</b>	557	2,9
<b>150–200</b>	18836	97,1
<b>175–200</b>	9620	49,6
<b>190–200</b>	1730	8,9
<b>200</b>	1	0,0

За інформацією в таблиці 2.1.1.3 можна зробити висновок, що в навчальних закладах більш об'єктивно оцінюються знання хлопців, оскільки, незважаючи на те, що їх в 3 рази менше серед медалістів, ніж дівчат, вони мають більше високий показник середнього бала сертифіката.

Багато виникає питань до ступеня об'єктивності оцінювання в сільській місцевості. Незважаючи на те, що вимоги до високого рівня навчальних досягнень не залежать від місця проживання, показник середнього бала сертифіката ЗНО медалістів, що мешкають у місті вищий на 7,6.

Таблиця 2.1.1.3

Показники груп випускників, нагороджених медалями, за певними ознаками		%	Середній бал сертифіката	Відхилення від середнього у країні
за статтю	жіноча	74,2	173,5	-0,6
	чоловіча	25,8	176,0	1,8
за типом місця проживання	місто	62,7	177,0	2,8
	село, селище, смт	37,3	169,4	-4,7
за типом загальноосвітнього навчального закладу (місце навчання)	ліцей	23,6	178,6	4,5
	середня загальноосв. школа	66,5	171,9	-2,2
	спеціаліз. школа	9,9	178,2	4,1

Середня кількість предметів зовнішнього незалежного оцінювання в тестуваннях, у яких брали участь випускники, нагороджені медалями, дорівнює 3,7.

У таблиці 2.1.1.4 показано значення середніх балів ЗНО, отриманих медалістами за підсумком проходження ЗНО з усіх предметів. Як видно з цієї таблиці, у розрізі предметів у середньому спостерігається та ж сама ситуація, що і з середнім балом сертифіката, за виключенням іноземних мов. Найгірша ситуація у групі медалістів за підсумком ЗНО з французької мови (середній бал 163,5), інші іноземні мови показують не набагато кращі результати: англійська мова – 166,3, німецька мова – 165,4, іспанська мова – 168.

Таблиця 2.1.1.4

Предмет зовнішнього незалежного оцінювання	Діаграми розподілу результатів	Кількість, які брали участь у відповідному тестуванні		Середнє значення		Мін. значення		Макс. значення		Розмах		Стандартна похибка середнього значення		Медіана		Мода		Середнє квадратичне відхилення	
		випускники 2014 року	медалісти 2014 року	випускники 2014 року	медалісти 2014 року	випускники 2014 року	медалісти 2014 року	випускники 2014 року	медалісти 2014 року	випускники 2014 року	медалісти 2014 року	випускники 2014 року	медалісти 2014 року	випускники 2014 року	медалісти 2014 року	випускники 2014 року	медалісти 2014 року	випускники 2014 року	медалісти 2014 року
Українська мова і література	2.1.1.1	193117	19394	56,2	83,4	0	26	107	107	107	81	0,048	0,095	54,0	86,0	42,0	89,0	21,3	13,2
Історія України	2.1.1.3	113367	10566	37,7	53,2	0	9	90	90	90	81	0,037	0,135	35,0	52,0	30,0	44,0	12,5	1,4
Математика	2.1.1.5	121714	12699	17,8	31,2	0	0	56	56	56	56	0,035	0,106	14,0	31,0	7,0	30,0	12,1	11,9
Всесвітня історія	2.1.1.7	5419	649	47,2	64,6	0	22	90	90	90	68	0,239	0,628	44,0	67,0	32,0	84,0	17,6	16,0
Фізика	2.1.1.9	42609	4175	16,7	27,5	0	0	56	56	56	56	0,047	0,179	14,0	24,0	11,0	24,0	9,6	11,6
Хімія	2.1.1.11	30044	4151	45,6	70,2	0	14	94	94	94	80	0,129	0,263	42,0	74,0	23,0	88,0	22,3	16,9
Біологія	2.1.1.13	65654	5009	38,8	57,3	0	15	84	84	84	69	0,051	0,185	36,0	59,0	31,0	67,0	13,0	13,1
Географія	2.1.1.15	50534	4524	44,1	59,3	0	17	91	91	91	74	0,061	0,203	42,0	59,0	42,0	56,0	13,6	13,7
Світова література	2.1.1.17	8710	663	43,7	64,1	0	21	87	87	87	66	0,181	0,545	41,0	67,0	30,0	68,0	16,9	14,0
Російська мова	2.1.1.19	2716	239	46,7	61,8	0	32	83	83	83	51	0,267	0,777	46,0	63,0	41,0	69,0	13,9	12,0
Англійська мова	2.1.1.21	61568	9517	29,5	38,5	0	0	56	56	56	56	0,053	0,109	30,0	40,0	35,0	47,0	13,3	10,7
Французька мова	2.1.1.23	631	119	27,9	34,6	3	8	55	55	52	47	0,527	1,184	27,0	37,0	15,0	50,0	13,3	12,9
Німецька мова	2.1.1.25	2283	461	27,3	35,5	3	5	56	56	53	51	0,294	0,603	25,0	36,0	13,0	52,0	14,0	12,9
Іспанська мова	2.1.1.27	124	13	32,4	40,0	5	21	55	50	50	29	1,330	2,315	37,0	41,0	47,0	38,0	14,8	8,3

Таблиця 2.1.1.5

Предмет зовнішнього незалежного оцінювання	Діаграми розподілу результатів	Середнє значення		Мін. значення		Макс. значення		Розмах		Стандартна похибка середнього значення		Медіана		Мода		Середнє квадратичне відхилення	
		випускники 2014 року	медалісти 2014 року	випускники 2014 року	медалісти 2014 року	випускники 2014 року	медалісти 2014 року	випускники 2014 року	медалісти 2014 року	випускники 2014 року	медалісти 2014 року	випускники 2014 року	медалісти 2014 року	випускники 2014 року	медалісти 2014 року	випускники 2014 року	медалісти 2014 року
Українська мова і література	2.1.1.2.	153,0	177,6	100,0	121,0	200,0	200,0	100,0	79,0	0,453	0,089	153,5	178,5	142,5	173,0	19,9	12,4
Історія України	2.1.1.4	153,2	174,2	100,0	110,0	200,0	200,0	100,0	90,0	0,560	0,147	153,5	175,5	142,0	167,0	18,8	15,2
Математика	2.1.1.6	153,0	173,4	100,0	100,0	200,0	200,0	100,0	100,0	0,581	0,127	154,0	174,0	136,0	173,0	20,3	14,3
Всесвітня історія	2.1.1.8	152,5	171,0	100,0	115,0	200,0	200,0	100,0	85,0	0,268	0,616	153,0	172,0	137,0	190,5	19,7	15,7
Фізика	2.1.1.10	154,4	173,0	100,0	100,0	200,0	200,0	100,0	100,0	0,933	0,246	156,0	174,0	146,0	174,0	19,3	15,9
Хімія	2.1.1.12	154,2	174,4	100,0	114,5	200,0	200,0	100,0	85,5	0,112	0,201	155,0	175,0	136,5	190,0	19,5	13,5
Біологія	2.1.1.14	151,8	176,9	100,0	102,5	200,0	200,0	100,0	97,5	0,079	0,210	152,0	179,5	141,5	187,5	20,2	14,9
Географія	2.1.1.16	152,5	172,9	100,0	105,0	200,0	200,0	100,0	95,0	0,089	0,241	152,0	174,5	152,0	171,0	20,1	16,2
Світова література	2.1.1.18	152,0	174,7	100,0	119,0	200,0	200,0	100,0	81,0	0,216	0,583	152,5	176,0	138,0	177,5	20,1	15,0
Російська мова	2.1.1.20	153,0	174,0	100,0	132,0	200,0	200,0	100,0	68,0	0,382	1,055	152,5	175,5	145,5	184,0	20,0	16,3
Англійська мова	2.1.1.22	152,9	166,3	100,0	100,0	200,0	200,0	100,0	100,0	0,079	0,171	152,5	166,0	158,5	178,5	19,6	16,7
Французька мова	2.1.1.24	153,2	163,5	102,0	116,5	200,0	200,0	98,0	83,5	0,782	1,714	152,5	164,0	138,0	189,0	19,6	18,7
Німецька мова	2.1.1.26	153,4	165,4	102,0	105,5	200,0	200,0	98,0	94,5	0,421	0,843	152,5	163,0	135,5	191,5	20,1	18,1
Іспанська мова	2.1.1.28	158,0	168,1	109,0	142,5	200,0	187,0	91,0	44,5	1,986	3,604	162,0	168,0	180,0	163,0	22,1	13,0

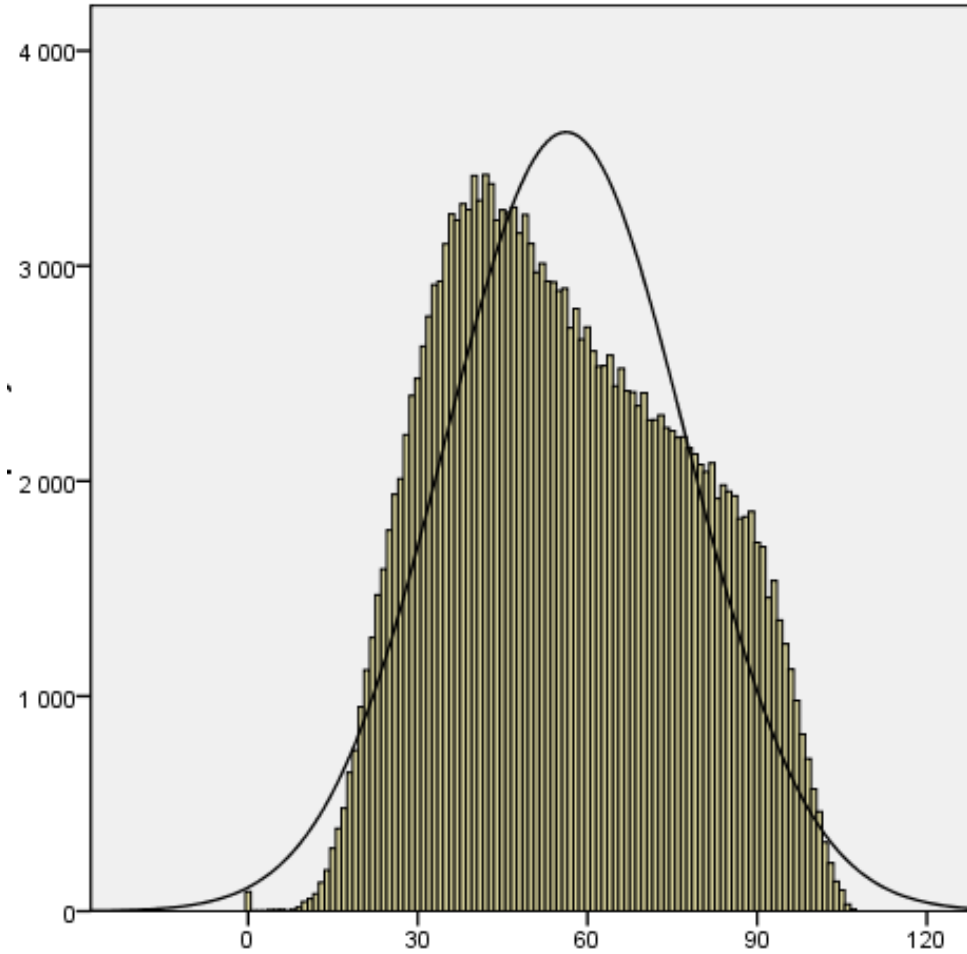

А. Розподіл результатів усіх випускників 2014 року

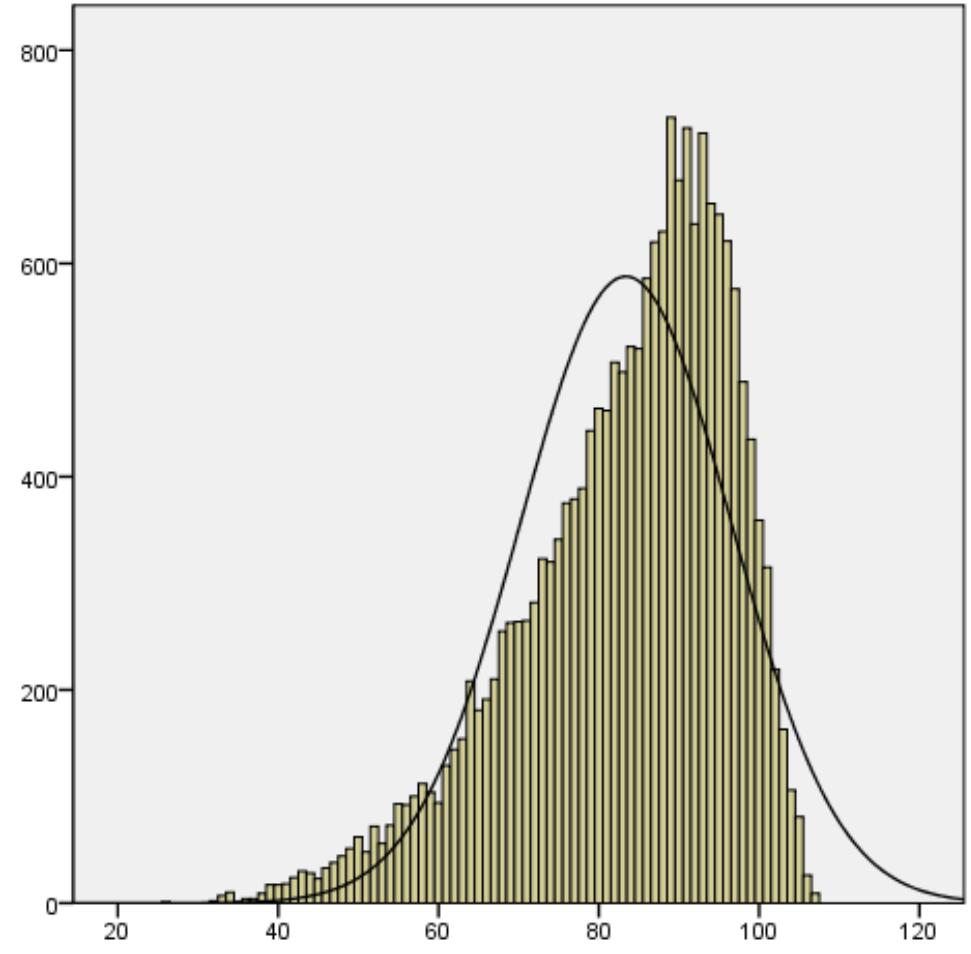

Б. Розподіл результатів випускників 2014 року, нагороджених медалями

Діаграма 2.1.1.1. Розподіл тестових балів серед випускників 2014 року за результатами зовнішнього незалежного оцінювання з української мови і літератури



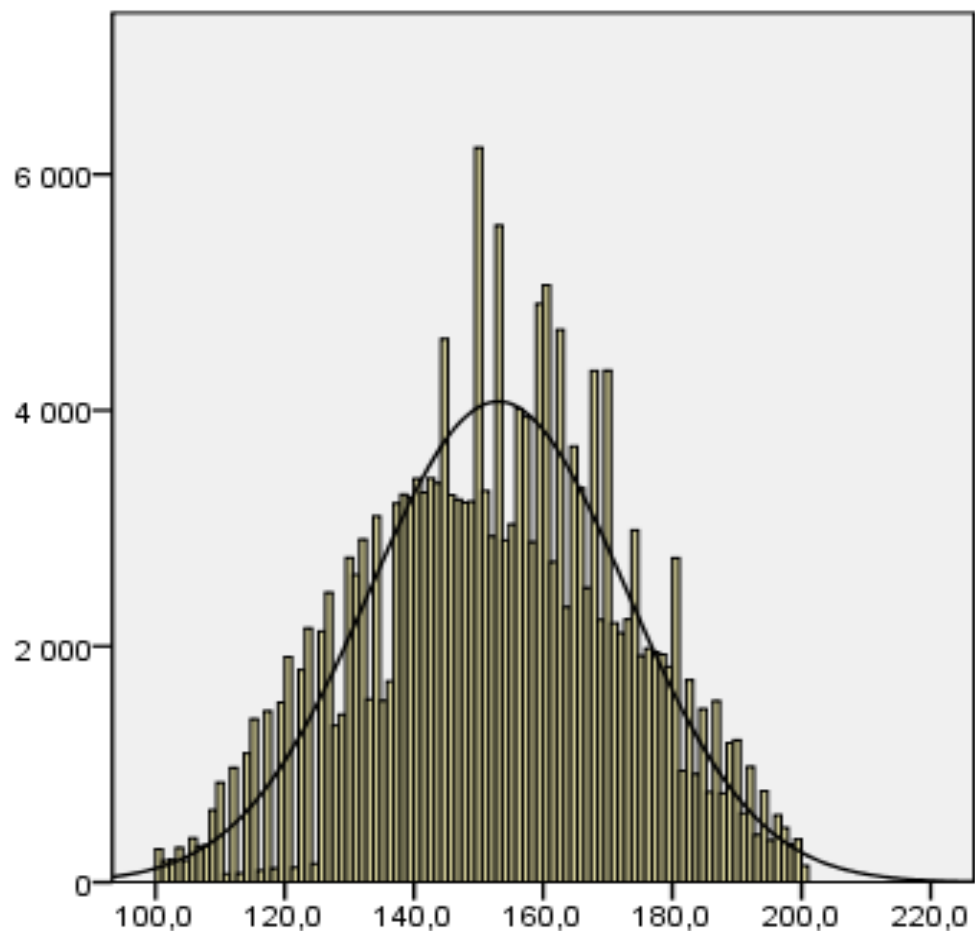

А. Розподіл результатів усіх випускників 2014 року

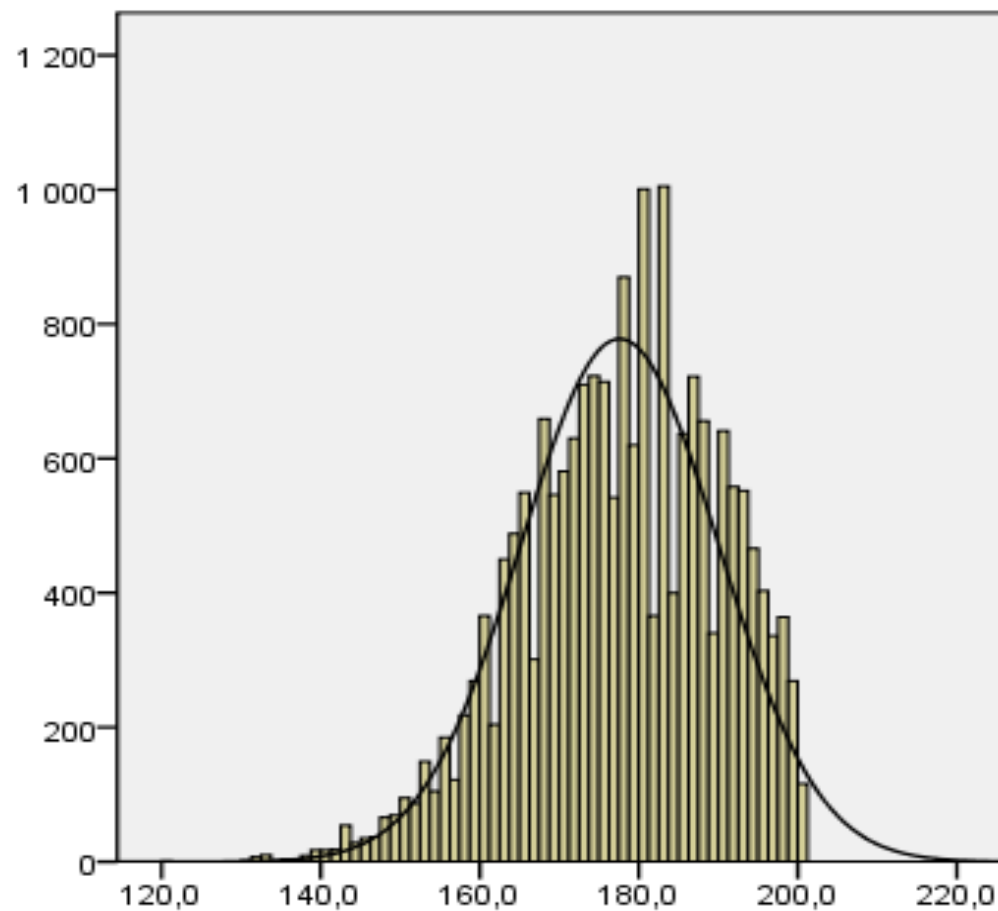

Б. Розподіл результатів випускників 2014 року, нагороджених медалями

Діаграма 2.1.1.2. Розподіл балів за шкалою 10–200 серед випускників 2014 року за результатами зовнішнього незалежного оцінювання з української мови і літератури

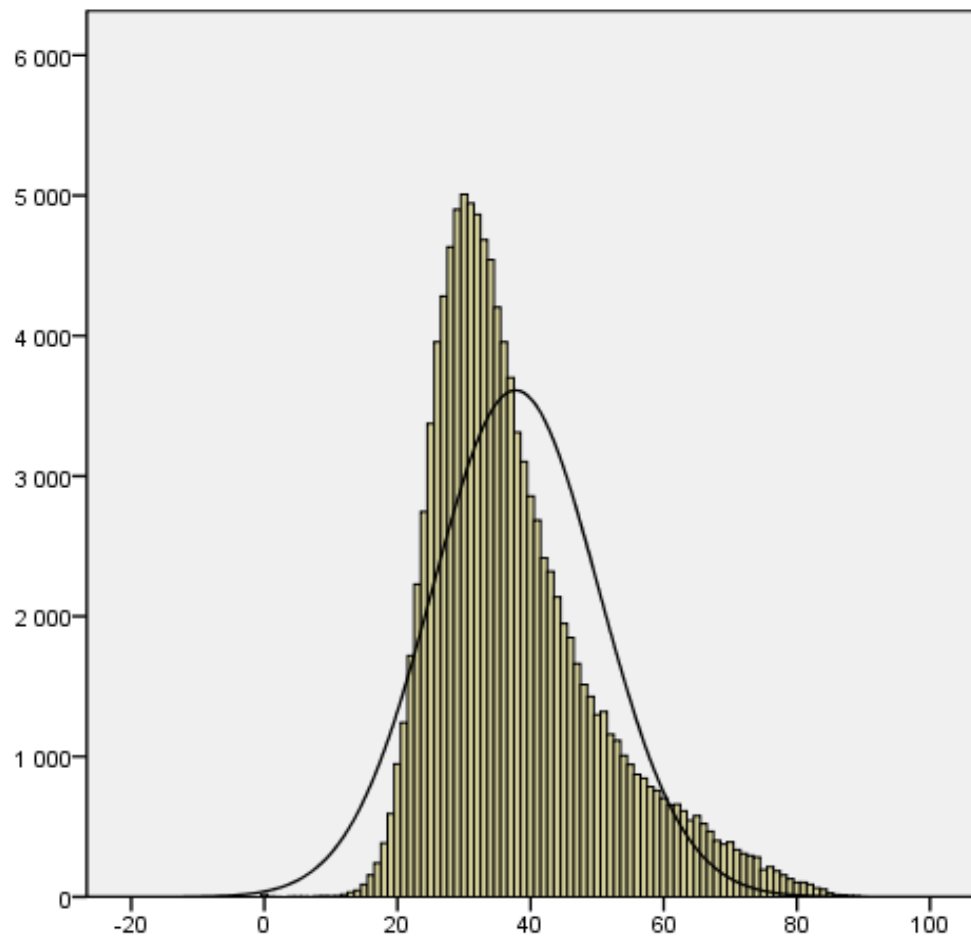

А. Розподіл результатів усіх випусників 2014 року

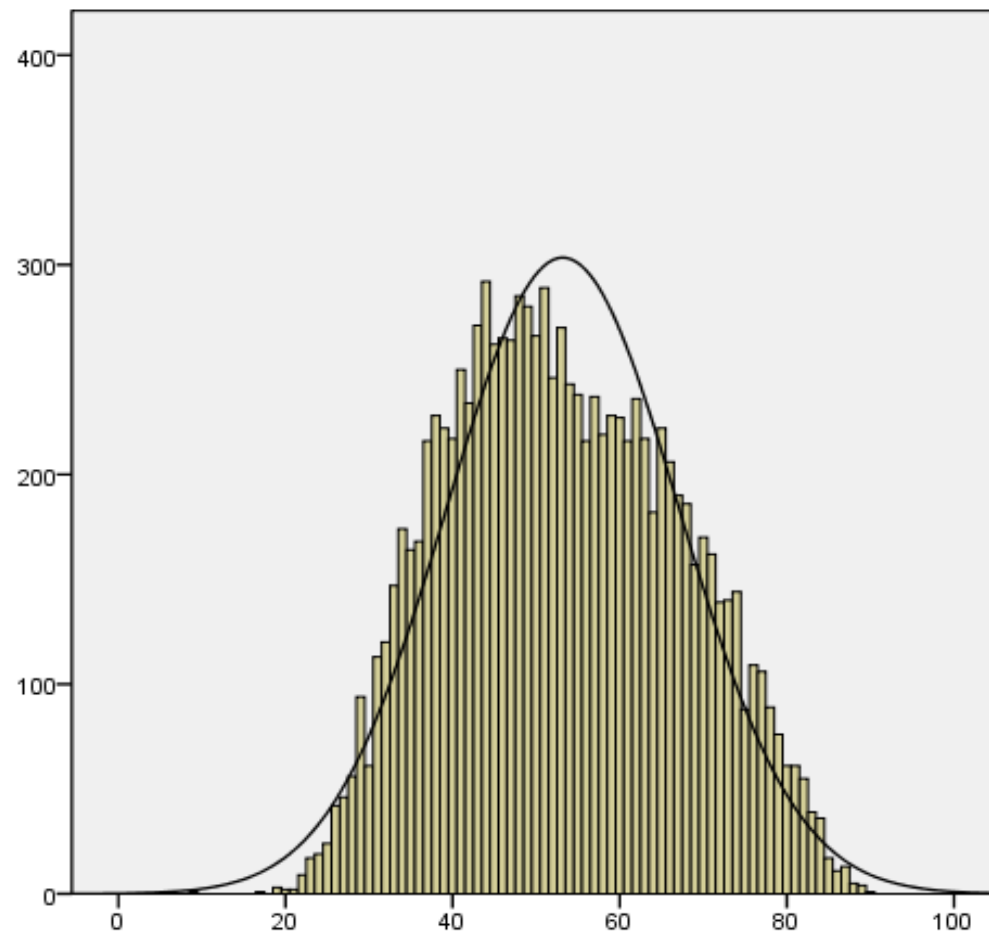

Б. Розподіл результатів випусників 2014 року, нагороджених медалями

Діаграма 2.1.1.3. Розподіл тестових балів серед випусників 2014 року за результатами зовнішнього незалежного оцінювання з історії України

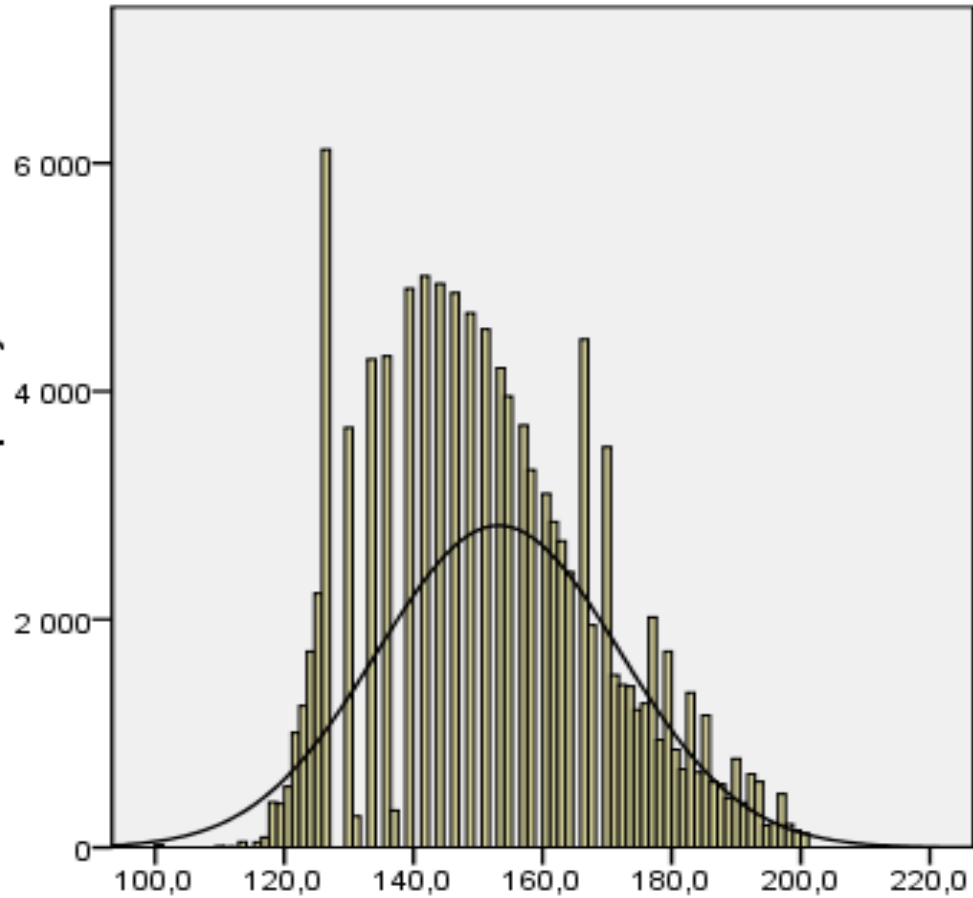

А. Розподіл результатів усіх випускників 2014 року

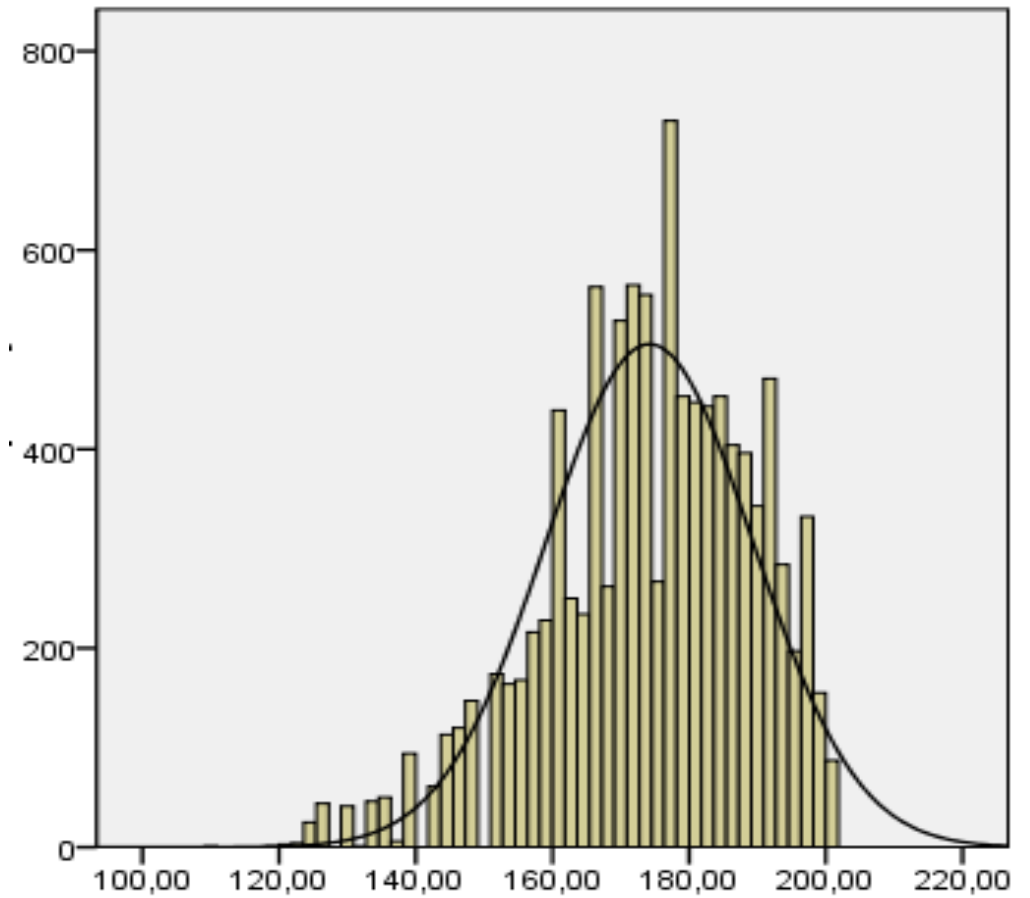

Б. Розподіл результатів випускників 2014 року, нагороджених медалями

Діаграма 2.1.1.4. Розподіл балів за шкалою 100–200 серед випускників 2014 року за результатами зовнішнього незалежного оцінювання з історії України

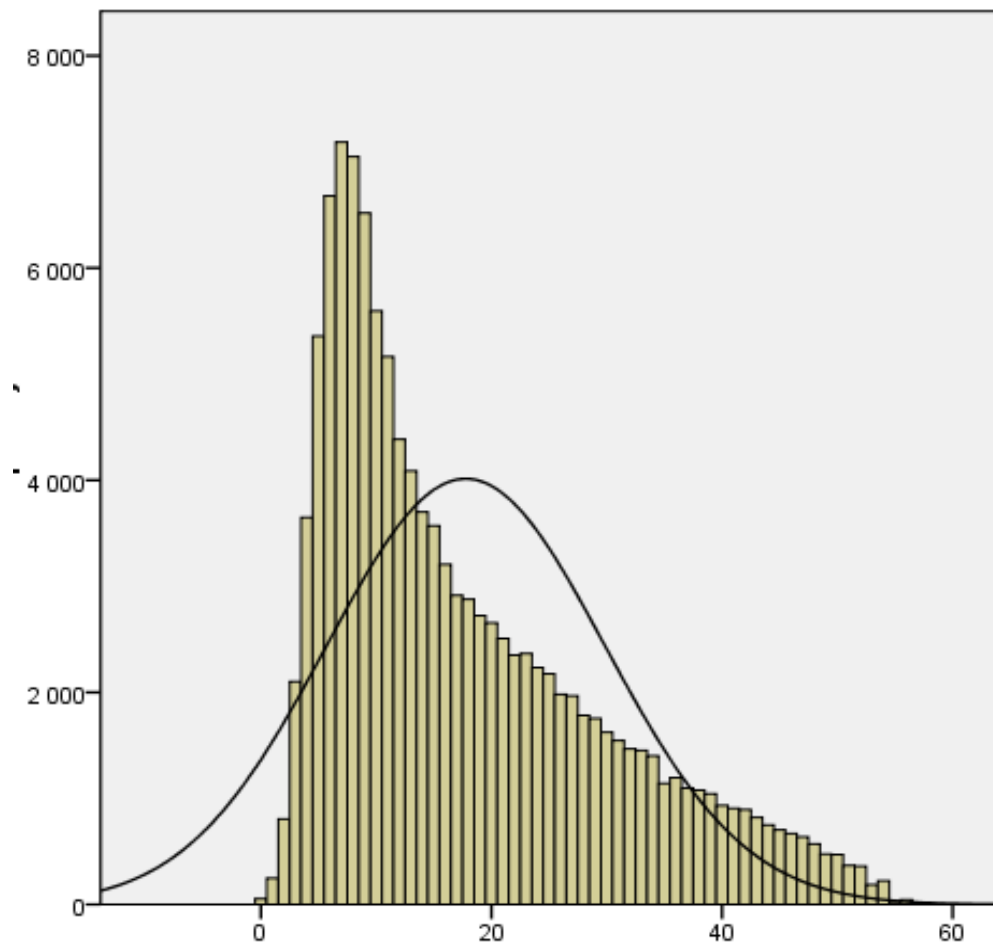

А. Розподіл результатів усіх випусників 2014 року

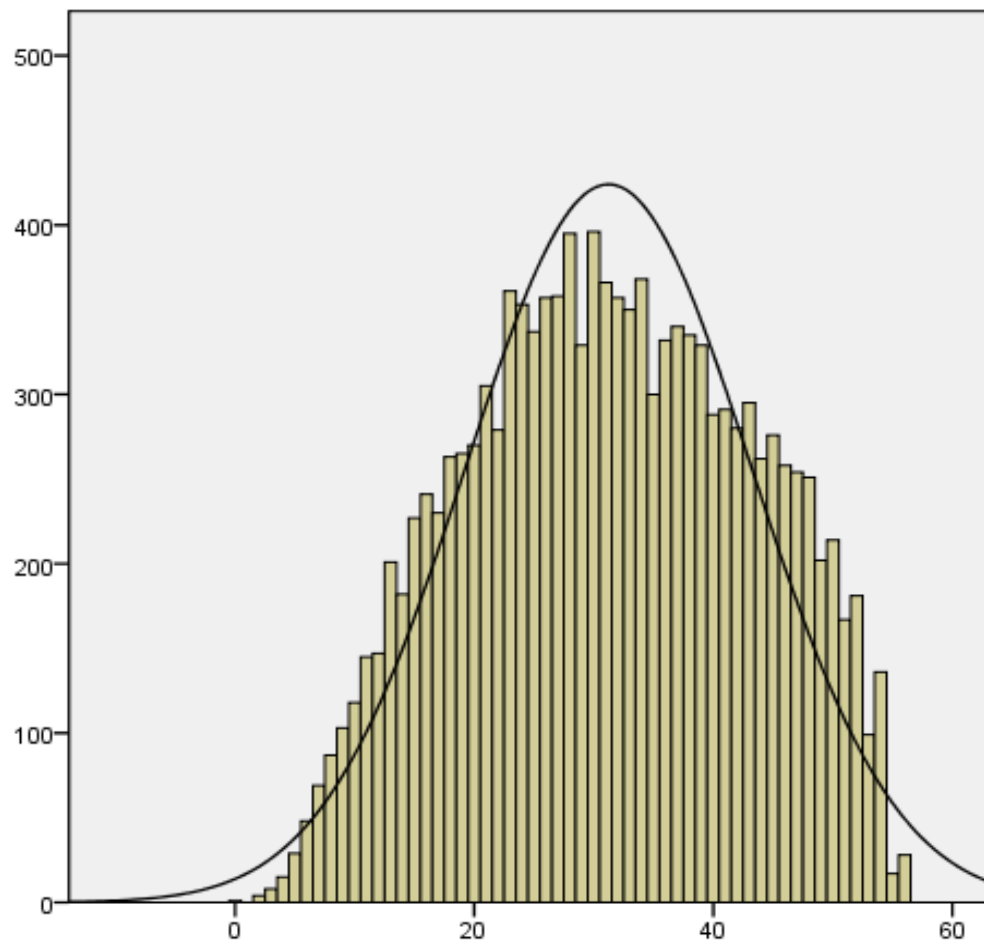

Б. Розподіл результатів випусників 2014 року, нагороджених медалями

Діаграма 2.1.1.5. Розподіл тестових балів серед випусників 2014 року за результатами зовнішнього незалежного оцінювання з математики

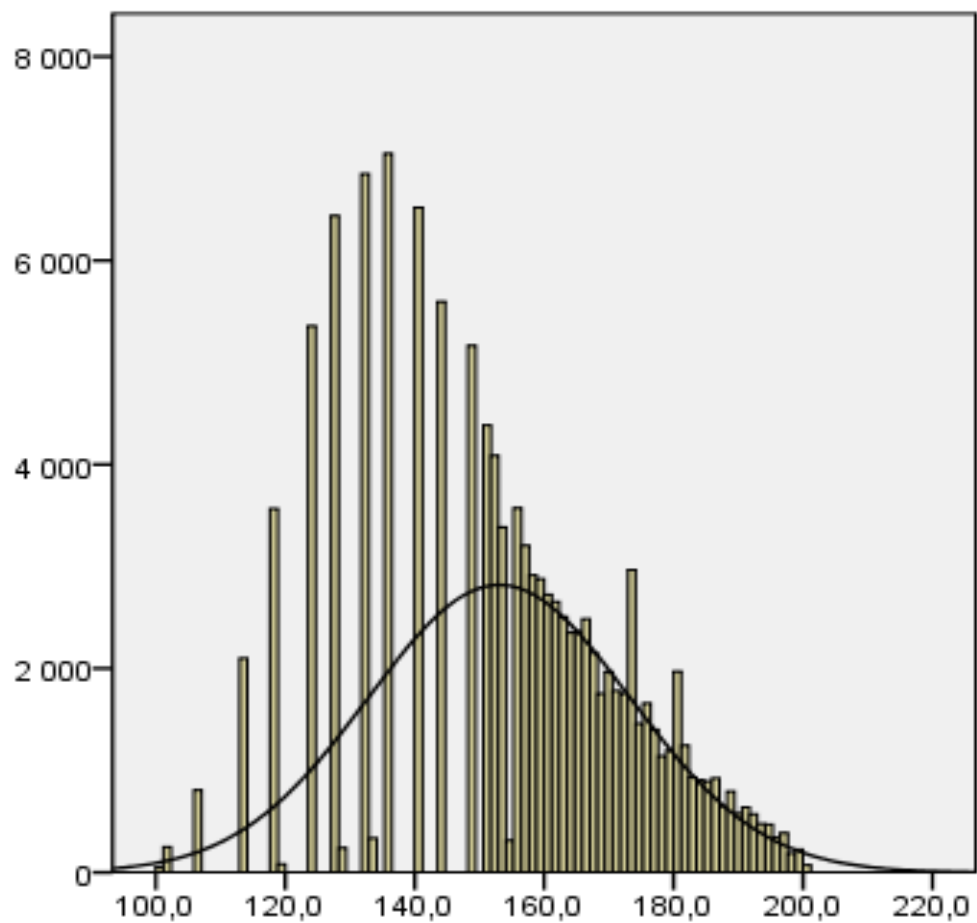

А. Розподіл результатів усіх випускників 2014 року

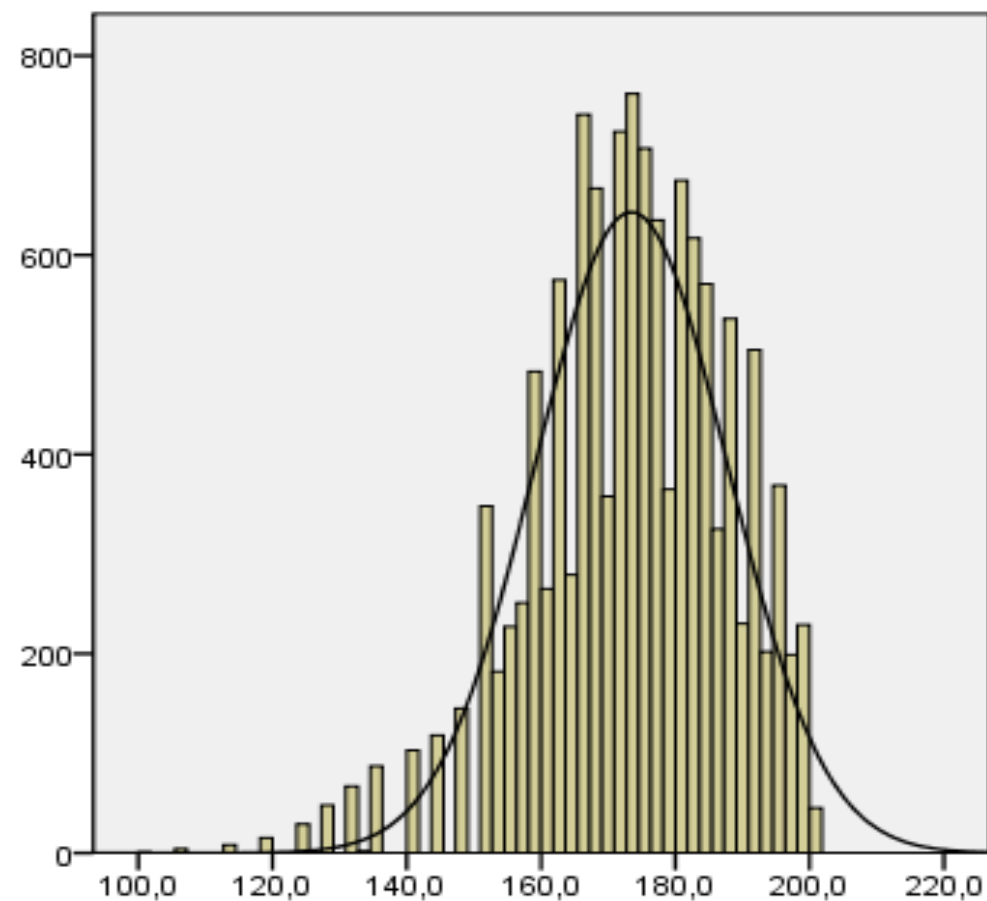

Б. Розподіл результатів випускників 2014 року, нагороджених медалями

Діаграма 2.1.1.6. Розподіл балів за шкалою 100–200 серед випускників 2014 року за результатами зовнішнього незалежного оцінювання з математики

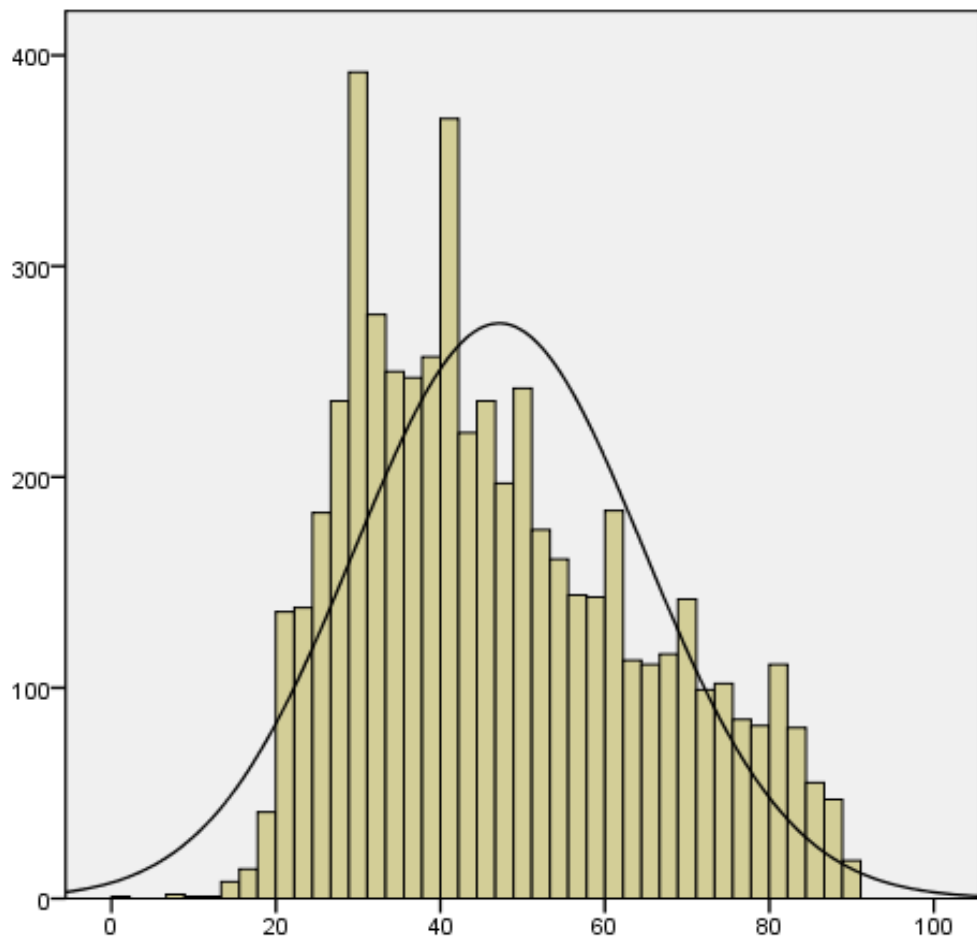

А. Розподіл результатів усіх випускників 2014 року

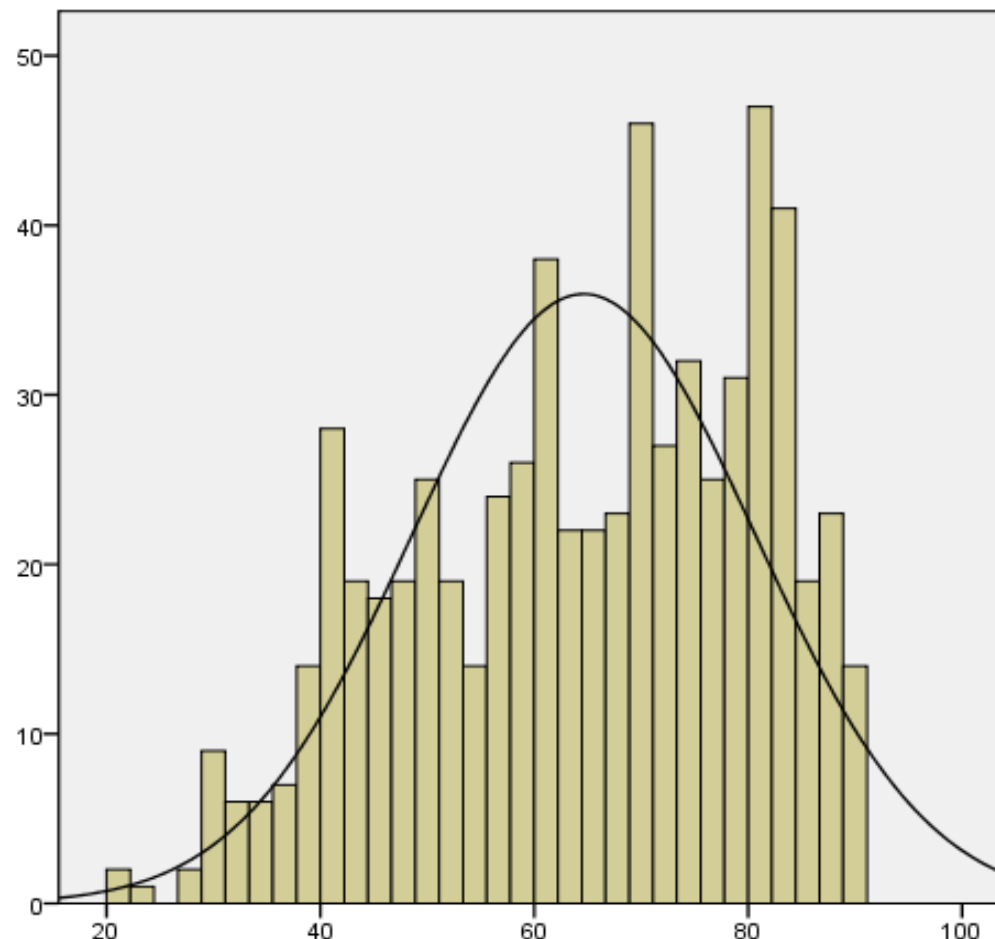

Б. Розподіл результатів випускників 2014 року, нагороджених медалями

Діаграма 2.1.1.7. Розподіл тестових балів серед випускників 2014 року за результатами зовнішнього незалежного оцінювання з всесвітньої історії

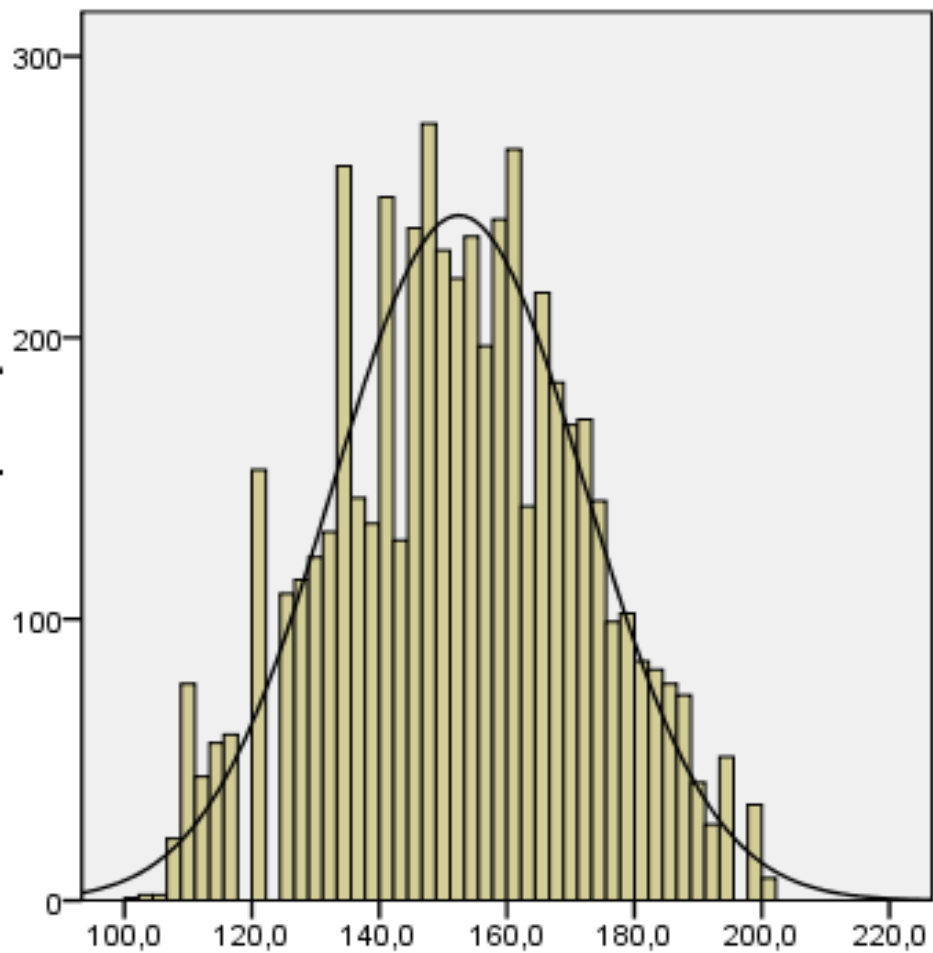

А. Розподіл результатів усіх випускників 2014 року

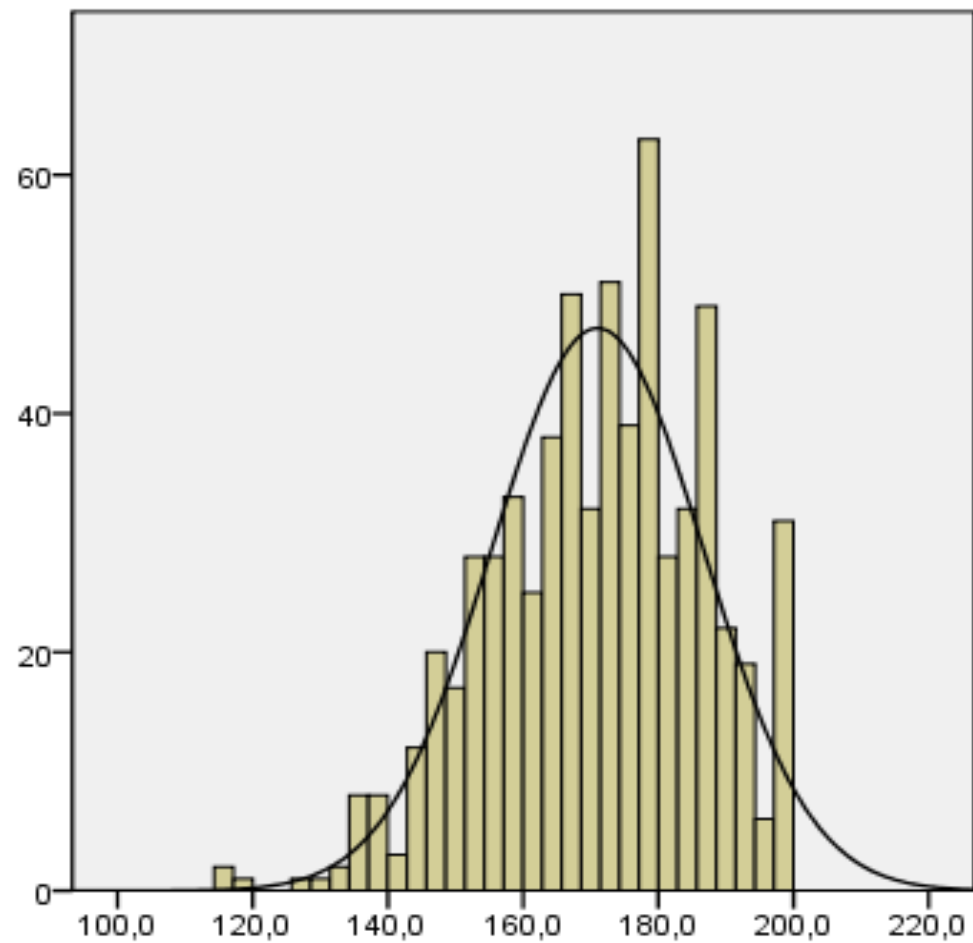

Б. Розподіл результатів випускників 2014 року, нагороджених медалями

Діаграма 2.1.1.8. Розподіл балів за шкалою 100–200 серед випускників 2014 року за результатами зовнішнього незалежного оцінювання з всесвітньої історії

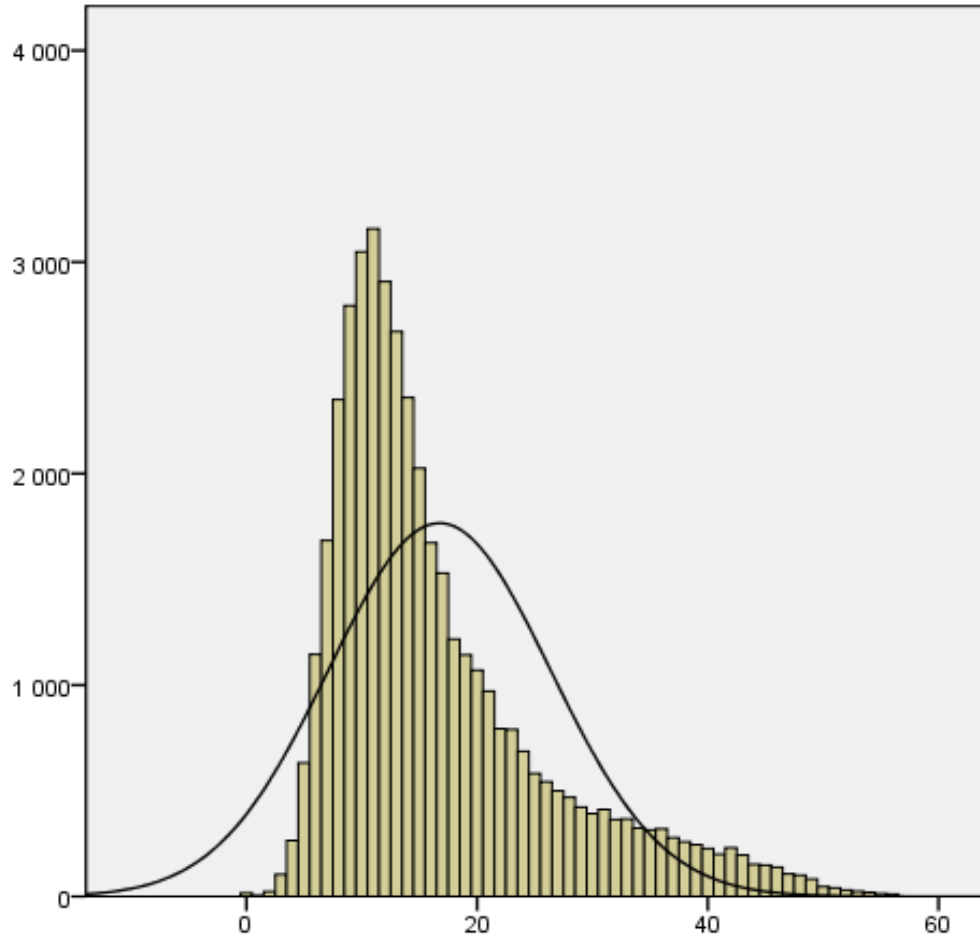

А. Розподіл результатів усіх випусників 2014 року

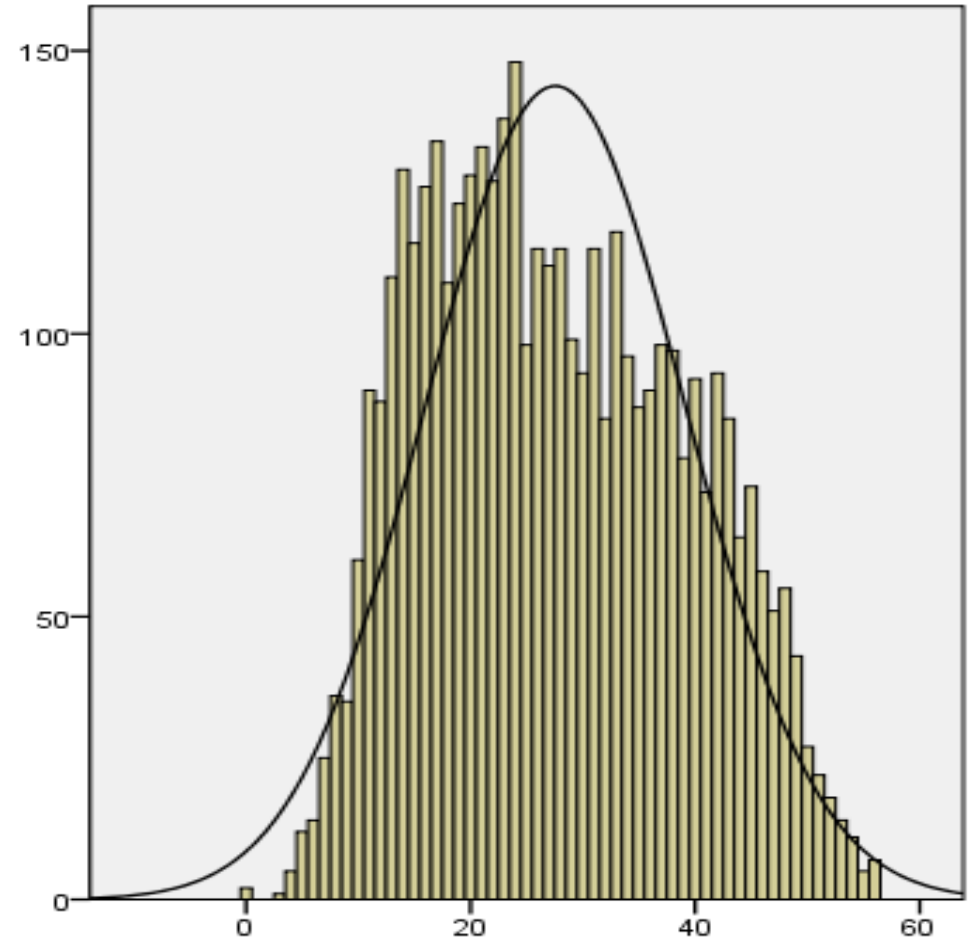

Б. Розподіл результатів випусників 2014 року, нагороджених медалями

Діаграма 2.1.1.9. Розподіл тестових балів серед випусників 2014 року за результатами зовнішнього незалежного оцінювання з фізики



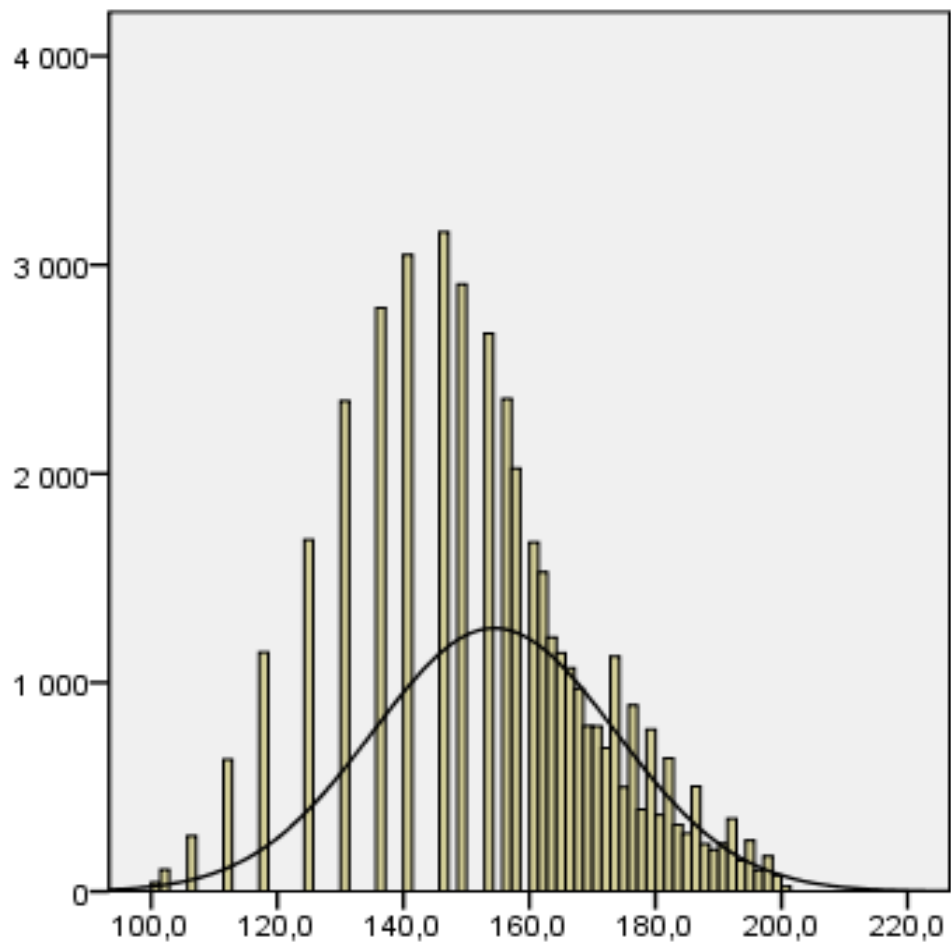

А. Розподіл результатів усіх випускників 2014 року

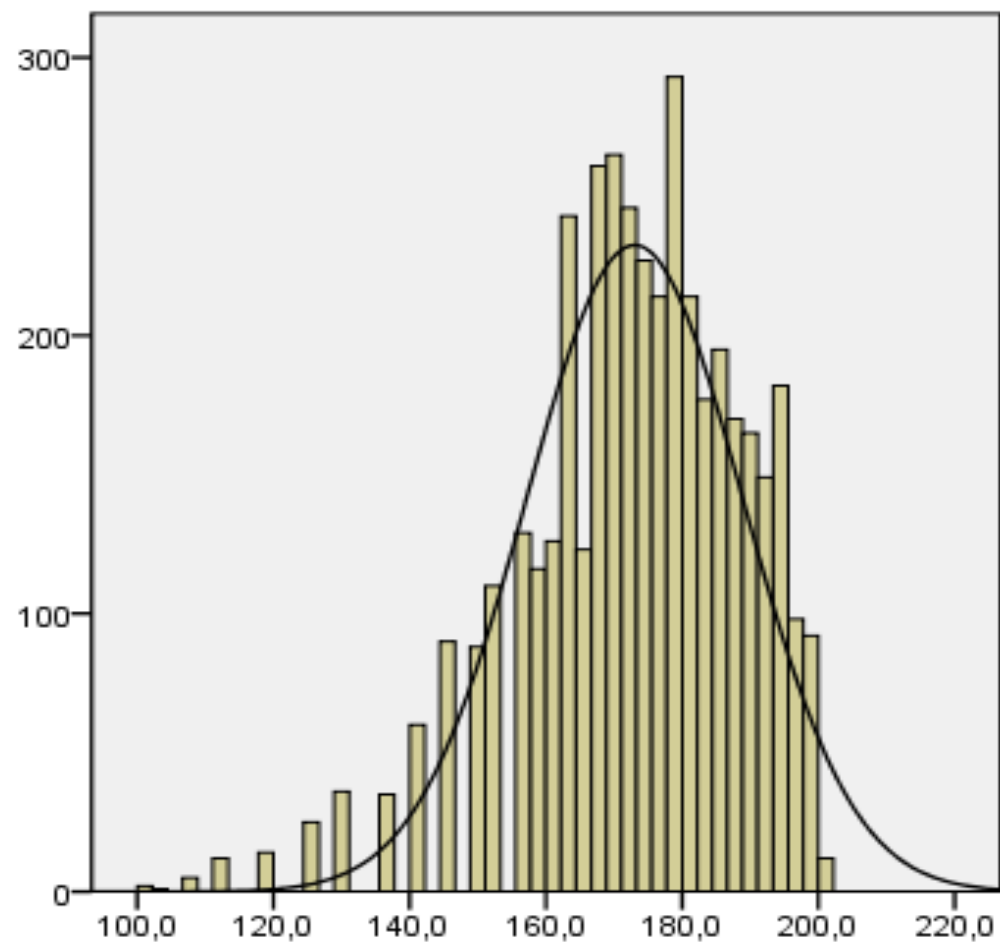

Б. Розподіл результатів випускників 2014 року, нагороджених медалями

Діаграма 2.1.1.10. Розподіл балів за шкалою 100–200 серед випускників 2014 року за результатами зовнішнього незалежного оцінювання з фізики

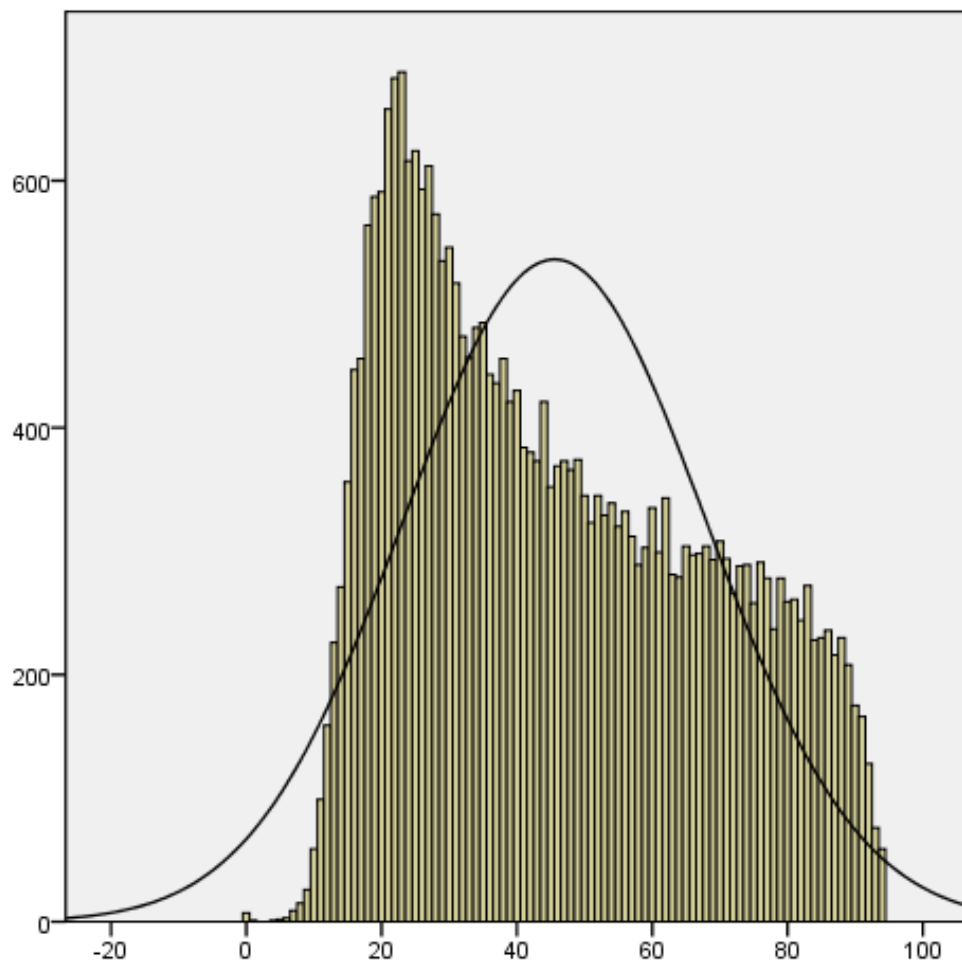

А. Розподіл результатів усіх випускників 2014 року

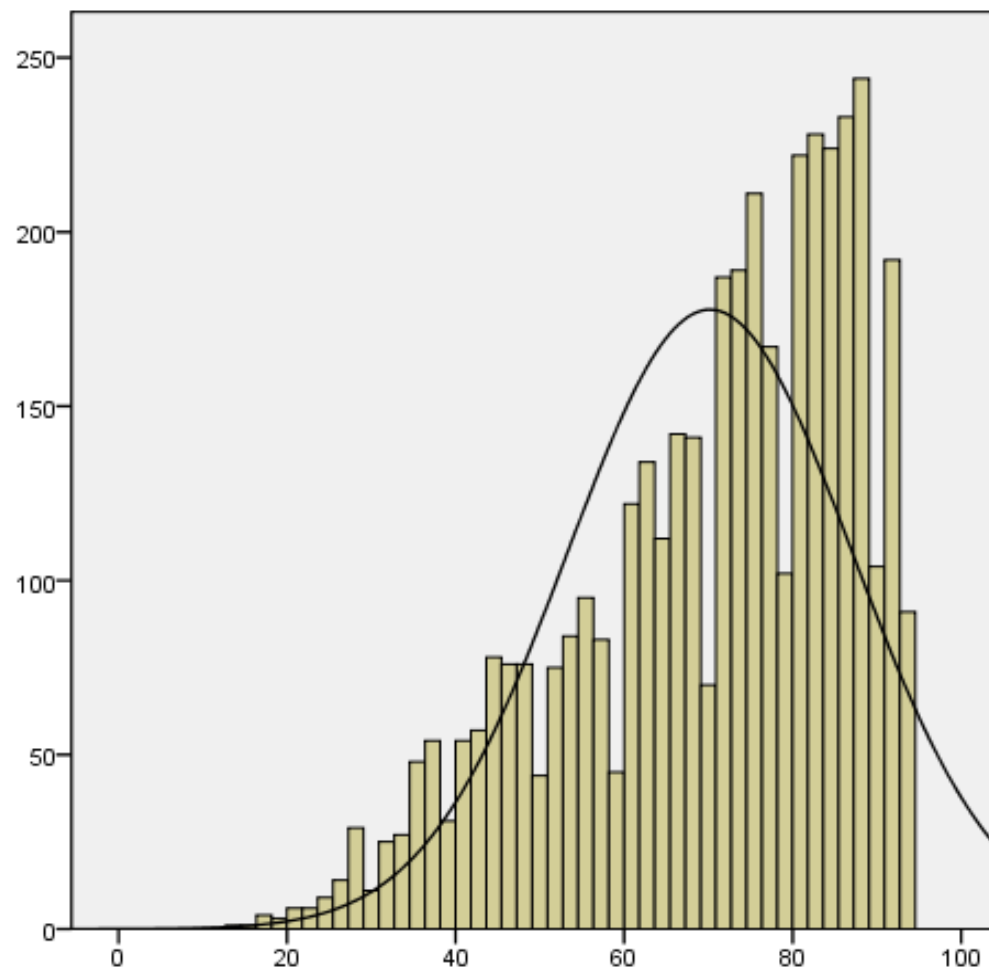

Б. Розподіл результатів випускників 2014 року, нагороджених медалями

Діаграма 2.1.1.11. Розподіл тестових балів серед випускників 2014 року за результатами зовнішнього незалежного оцінювання з хімії

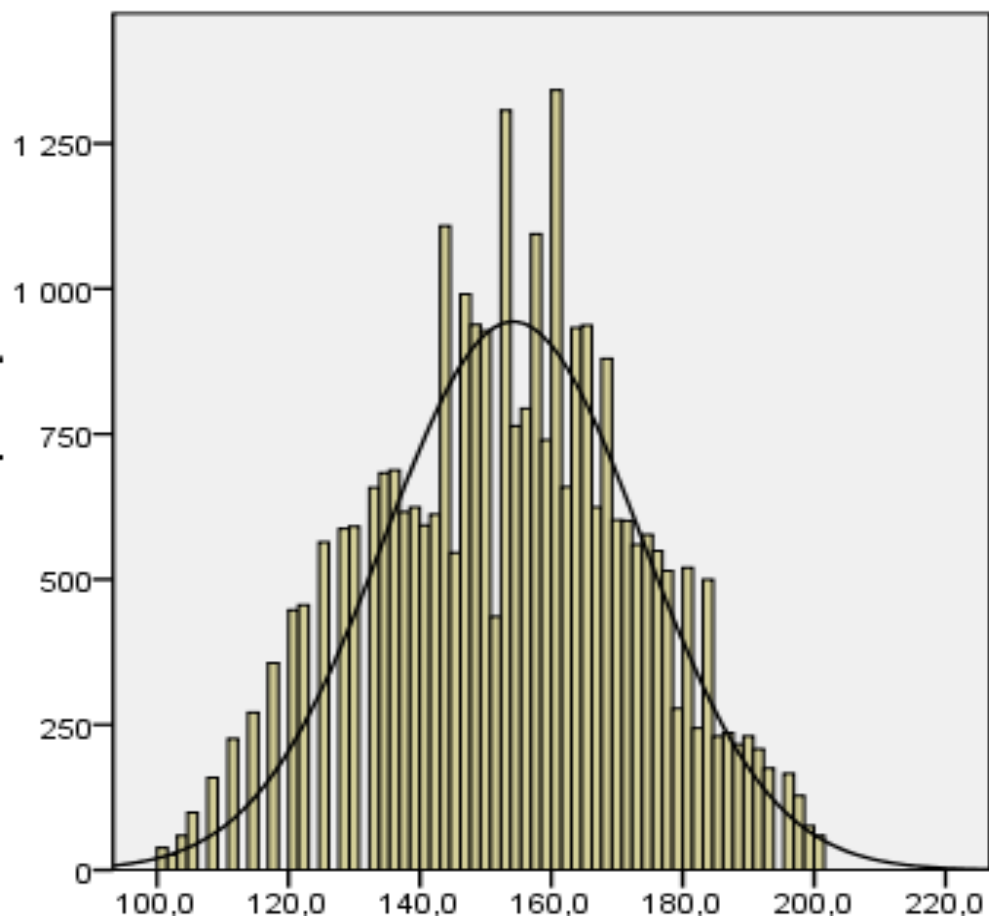

А. Розподіл результатів усіх випускників 2014 року

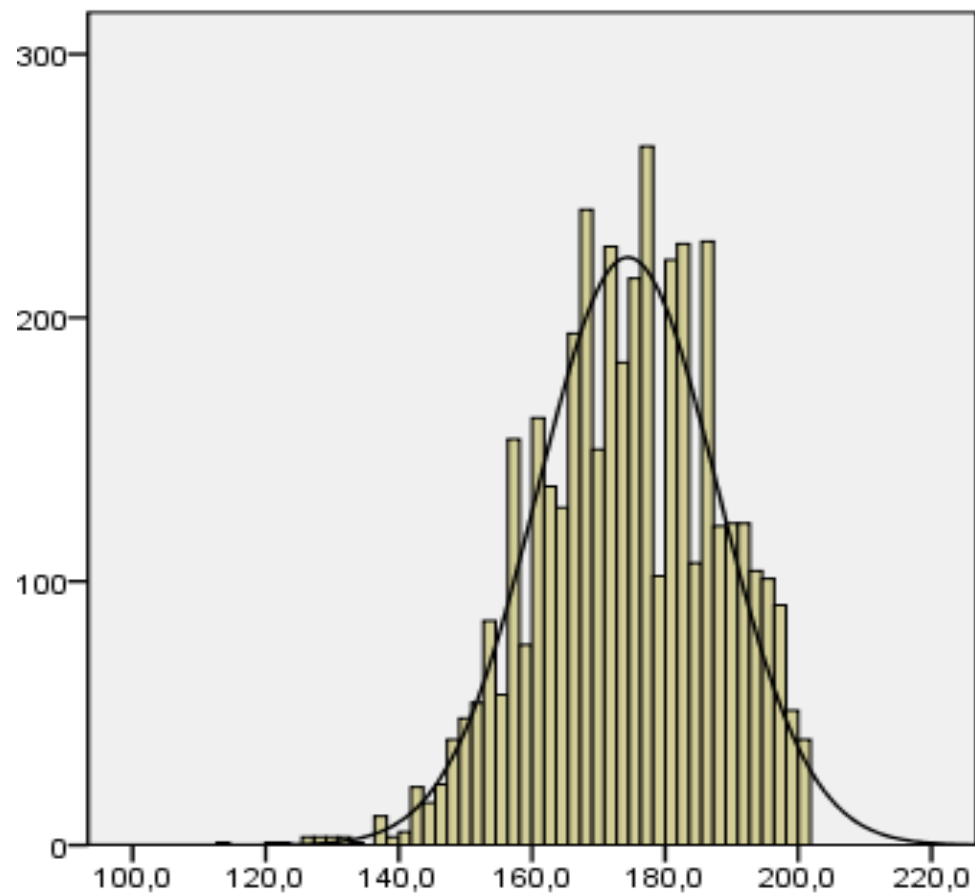

Б. Розподіл результатів випускників 2014 року, нагороджених медалями

Діаграма 2.1.1.12. Розподіл балів за шкалою 100–200 серед випускників 2014 року за результатами зовнішнього незалежного оцінювання з хімії

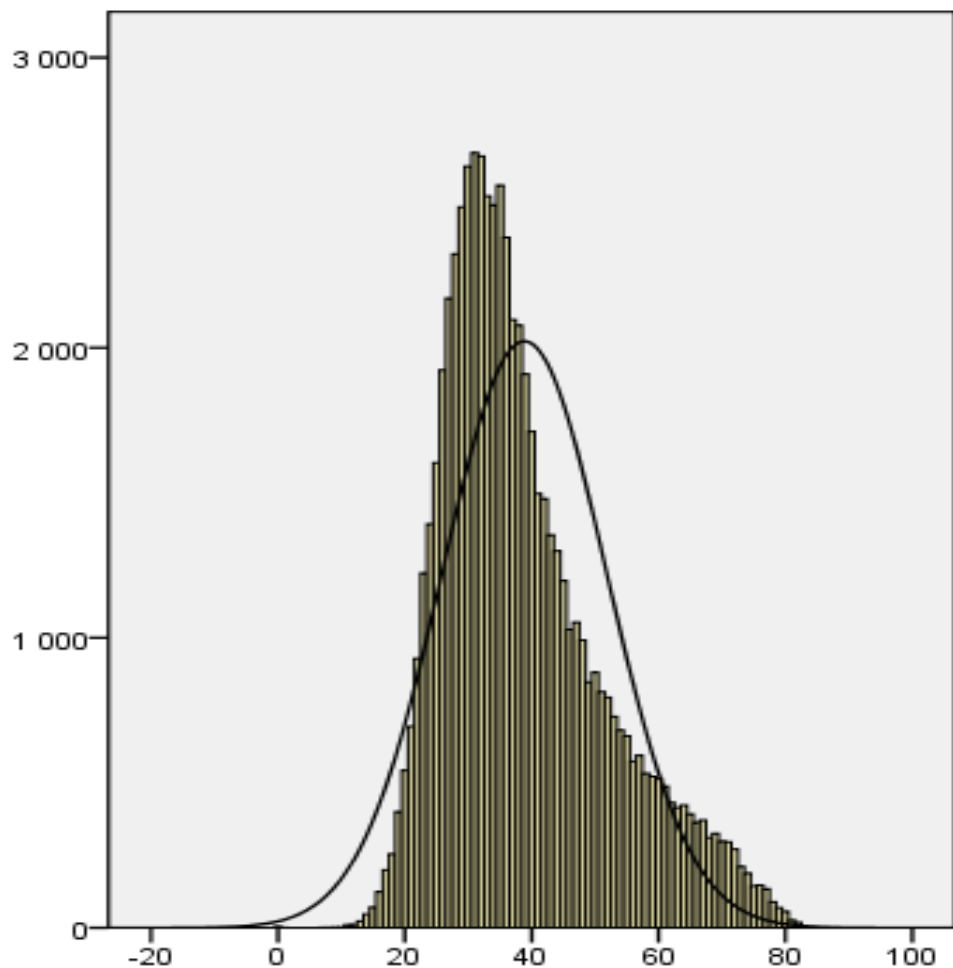

А. Розподіл результатів усіх випусників 2014 року

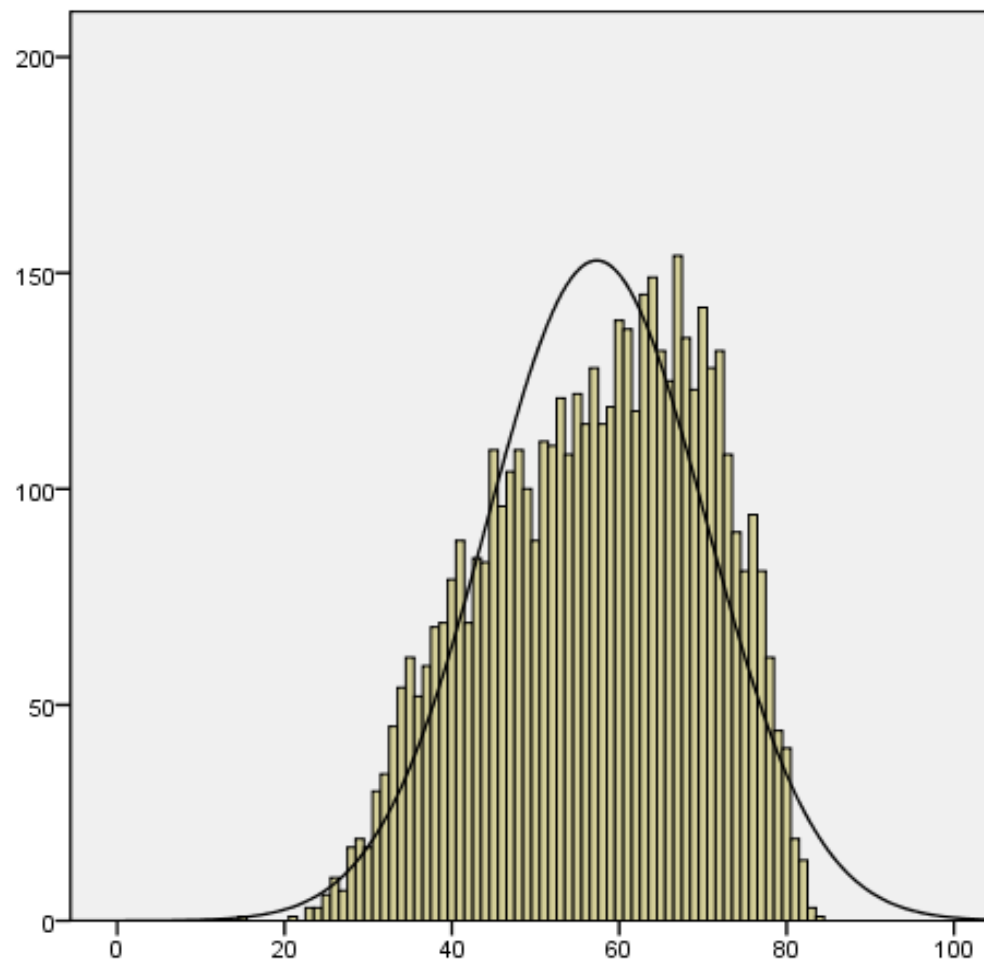

Б. Розподіл результатів випусників 2014 року, нагороджених медалями

Діаграма 2.1.1.13. Розподіл тестових балів серед випусників 2014 року за результатами зовнішнього незалежного оцінювання з біології

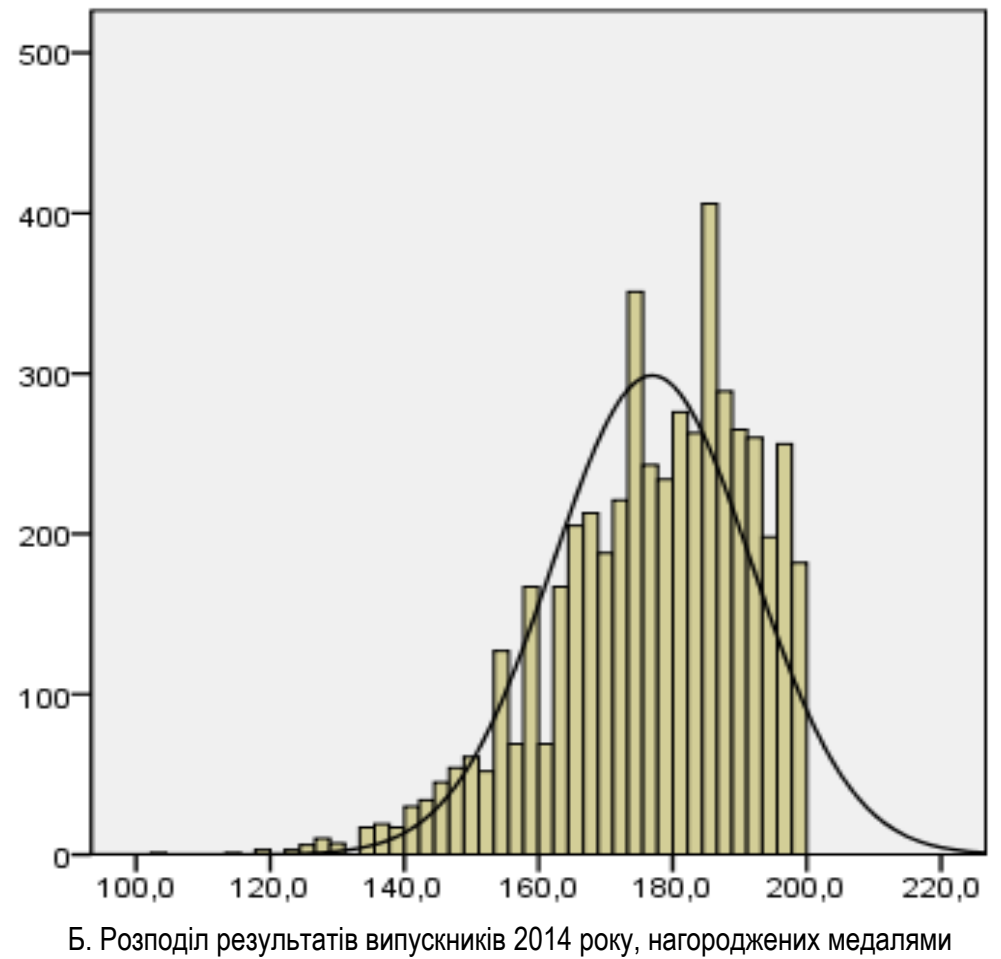
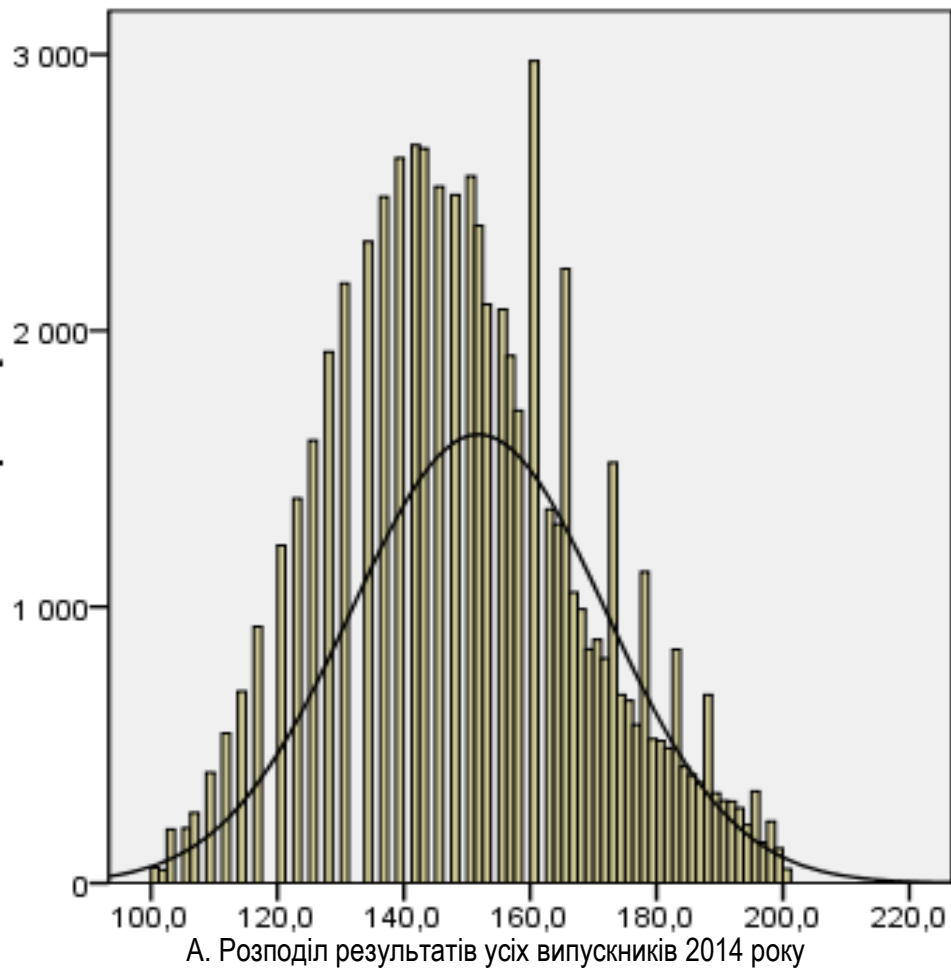

Діаграма 2.1.1.14. Розподіл балів за шкалою 100–200 серед випусників 2014 року за результатами зовнішнього незалежного оцінювання з біології

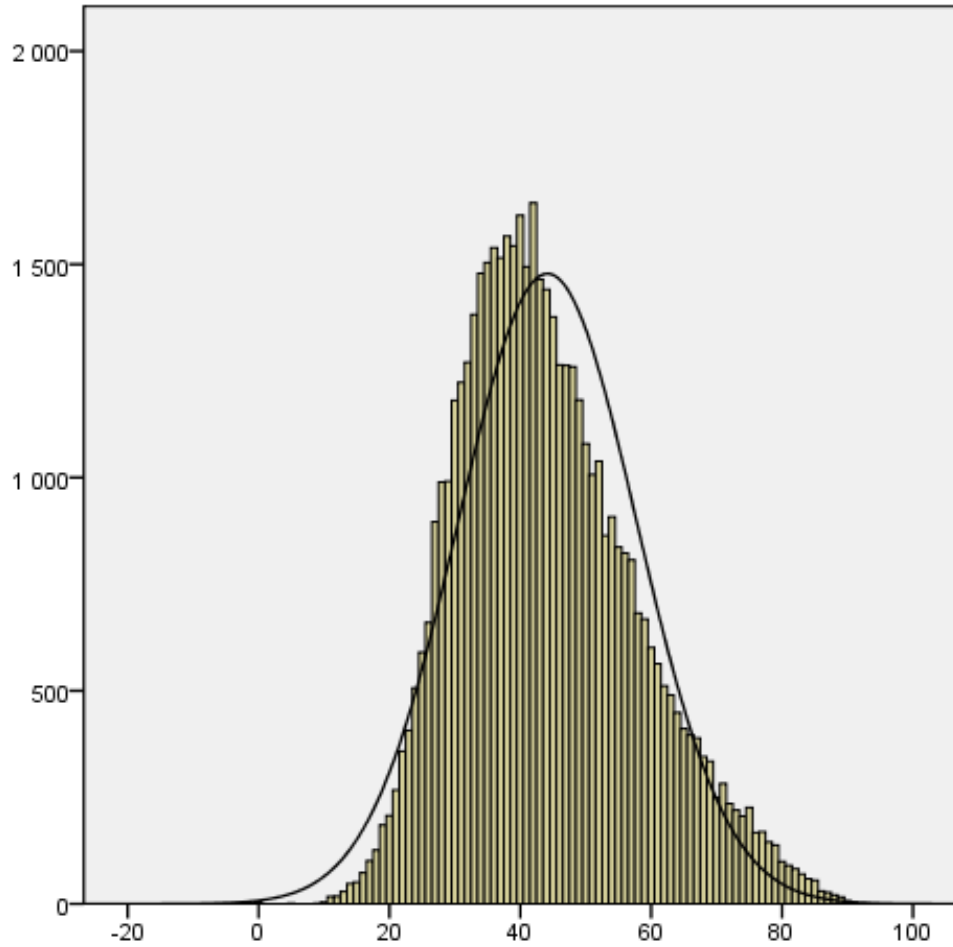

А. Розподіл результатів усіх випусників 2014 року

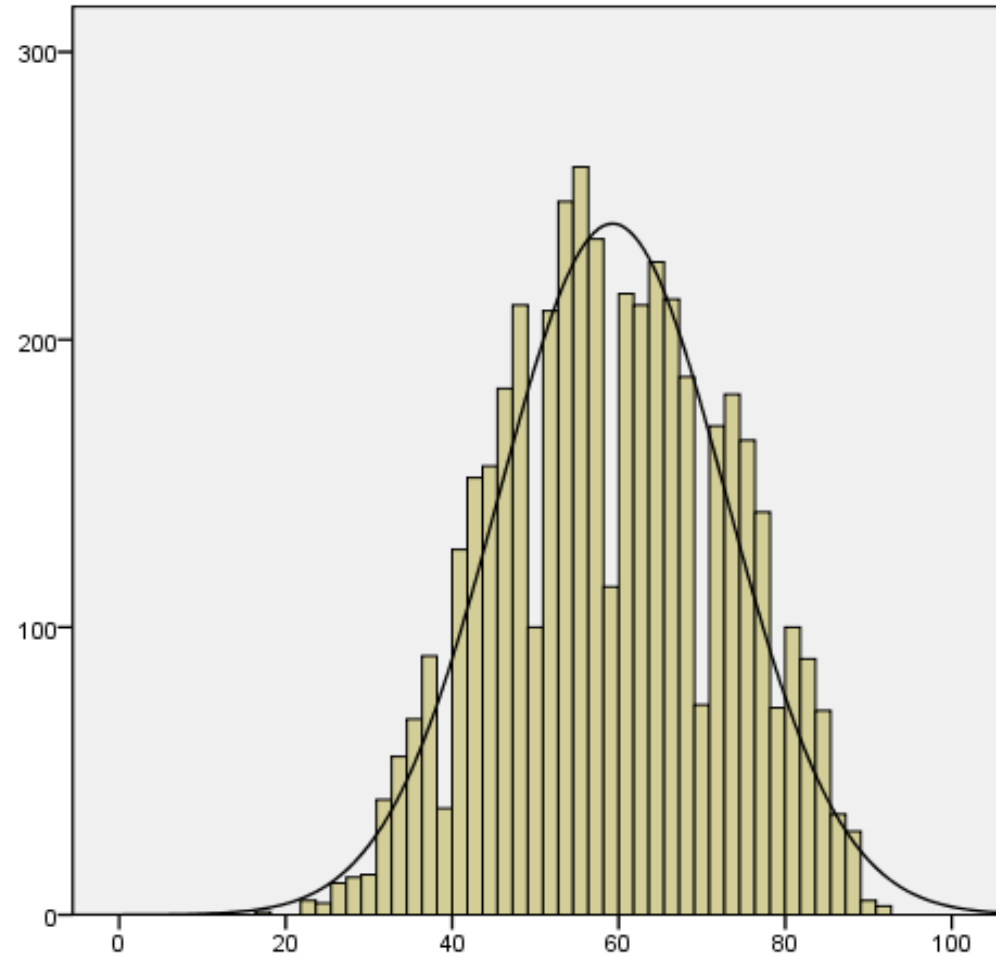

Б. Розподіл результатів випусників 2014 року, нагороджених медалями

Діаграма 2.1.1.15. Розподіл тестових балів серед випусників 2014 року за результатами зовнішнього незалежного оцінювання з географії

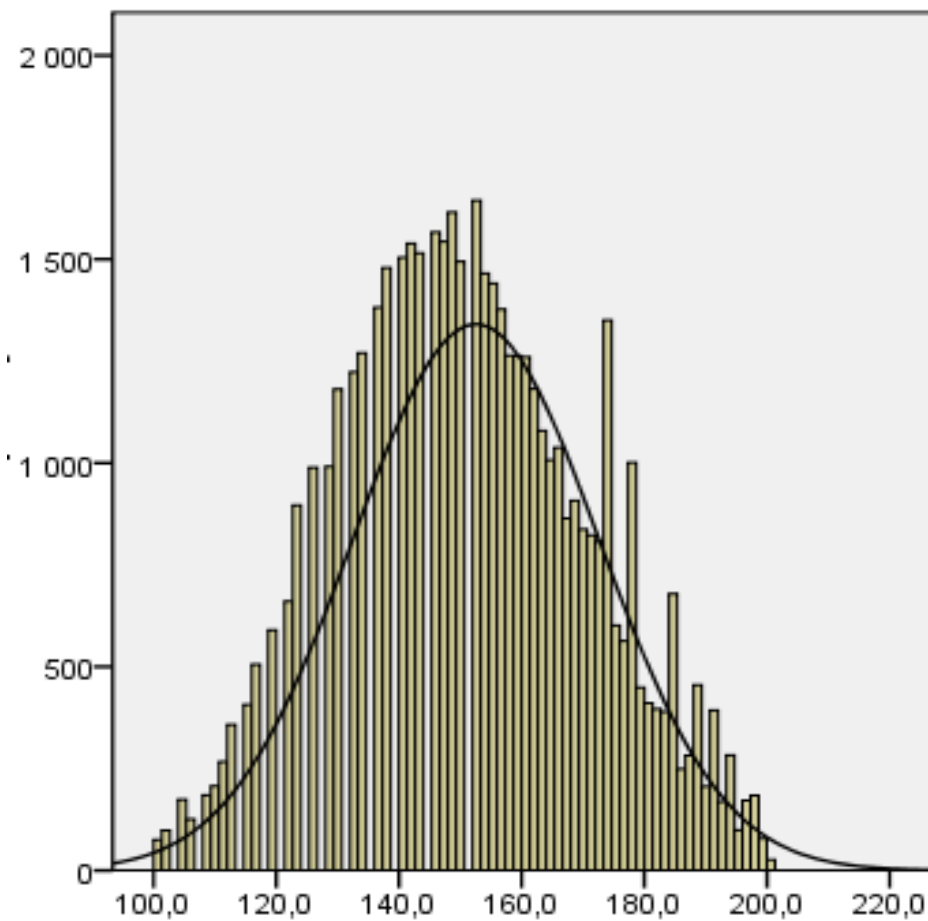

А. Розподіл результатів усіх випусників 2014 року

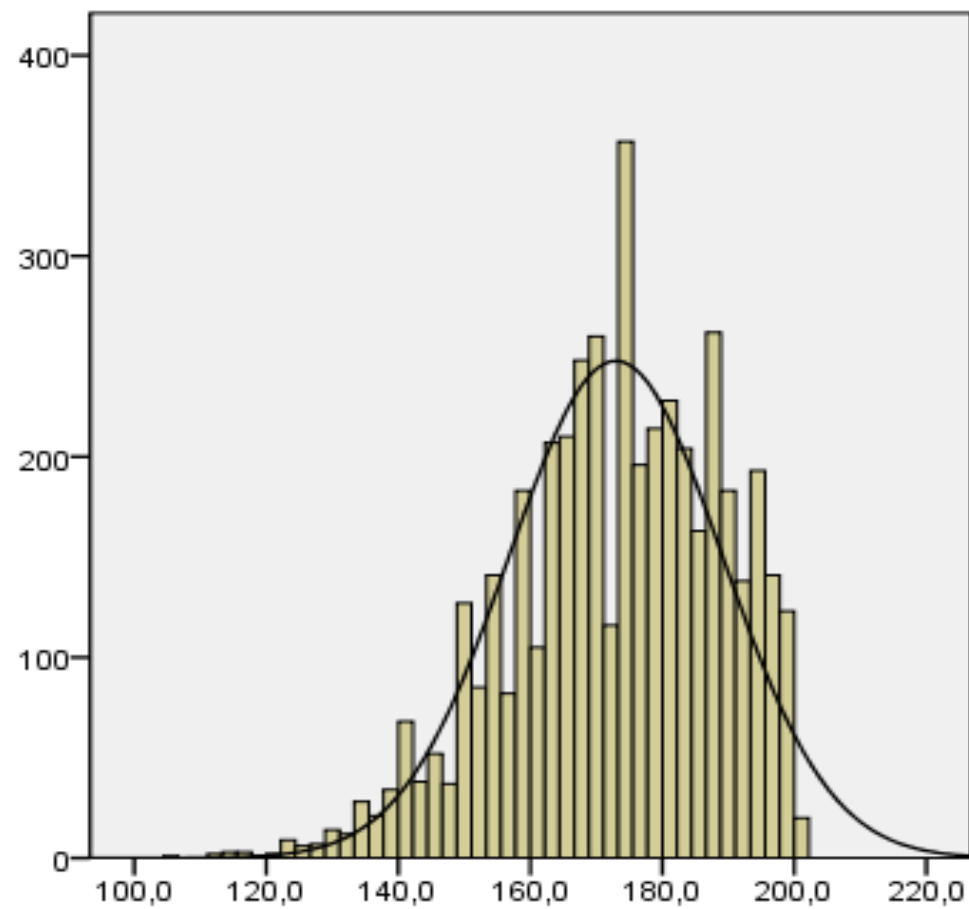

Б. Розподіл результатів випусників 2014 року, нагороджених медалями

Діаграма 2.1.1.16. Розподіл балів за шкалою 100–200 серед випусників 2014 року за результатами зовнішнього незалежного оцінювання з географії

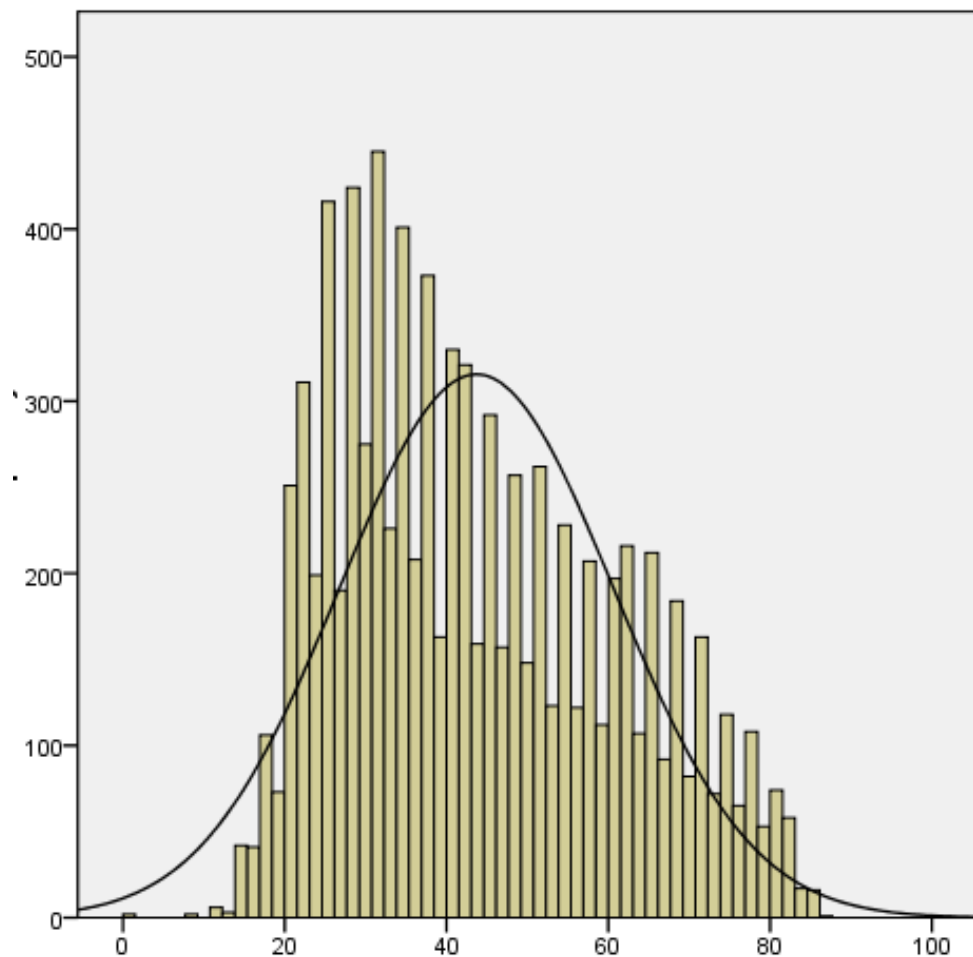

А. Розподіл результатів усіх випускників 2014 року

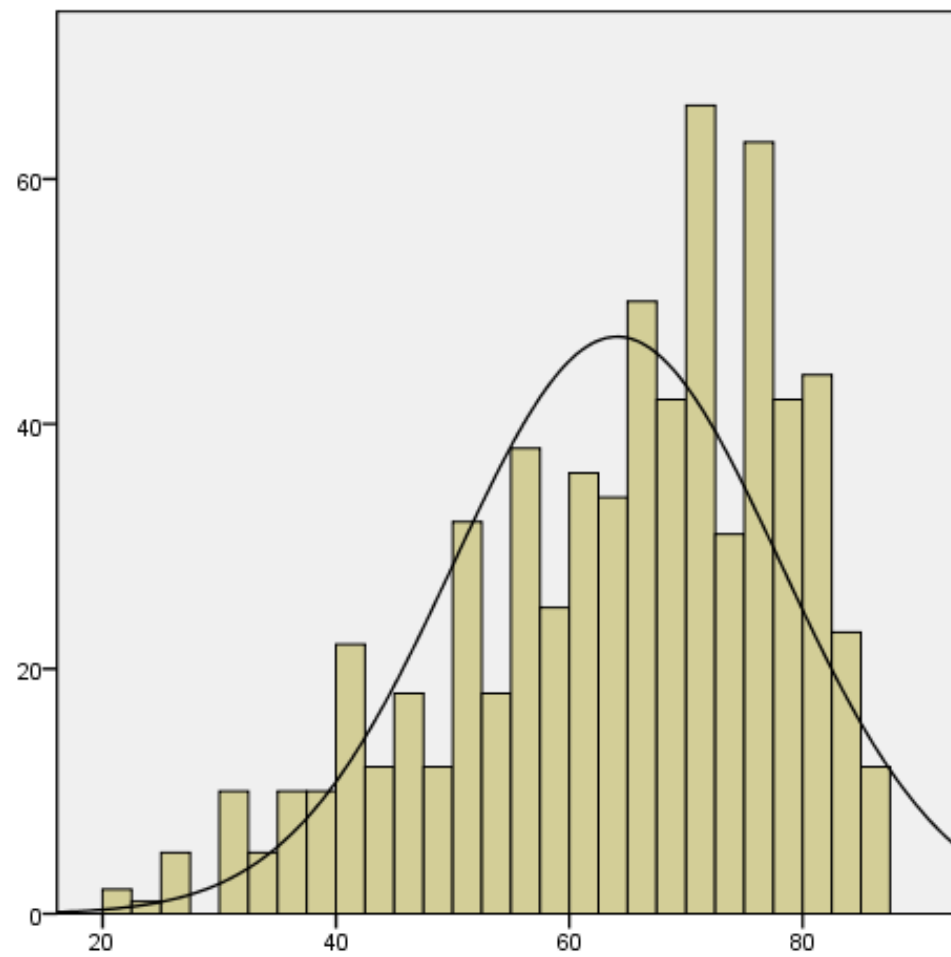

Б. Розподіл результатів випускників 2014 року, нагороджених медалями

Діаграма 2.1.1.17. Розподіл тестових балів серед випускників 2014 року за результатами зовнішнього незалежного оцінювання зі світової літератури



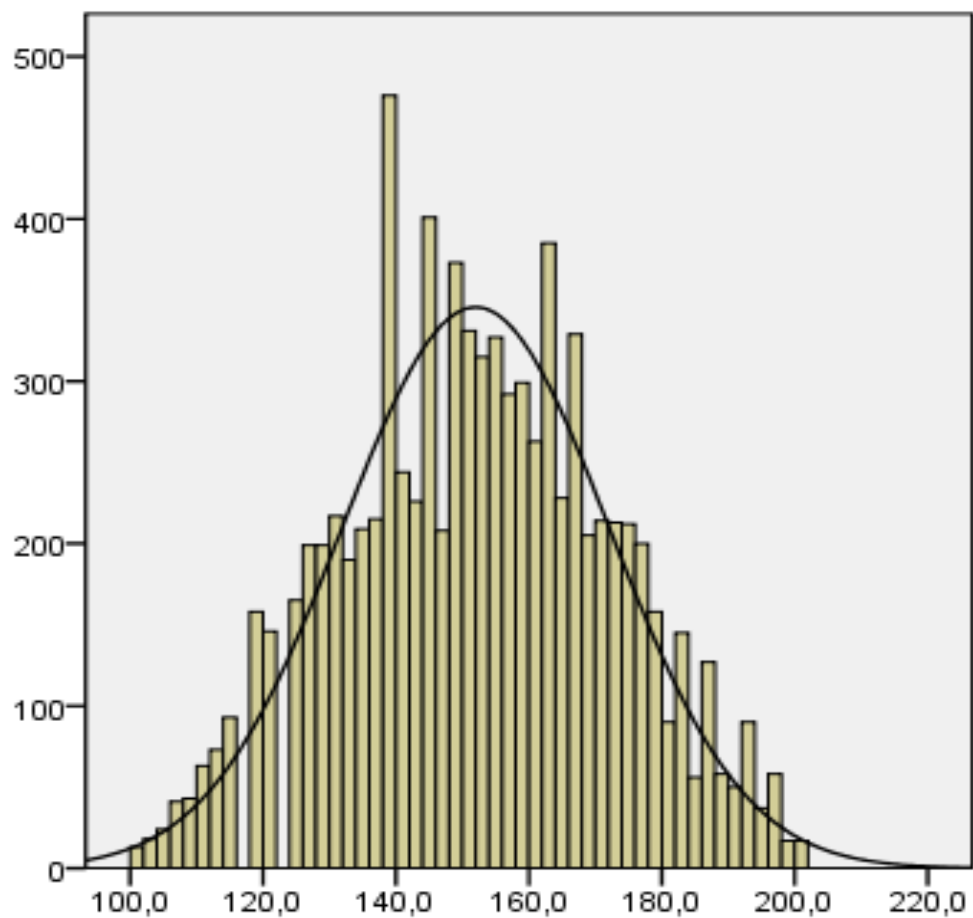

А. Розподіл результатів усіх випускників 2014 року

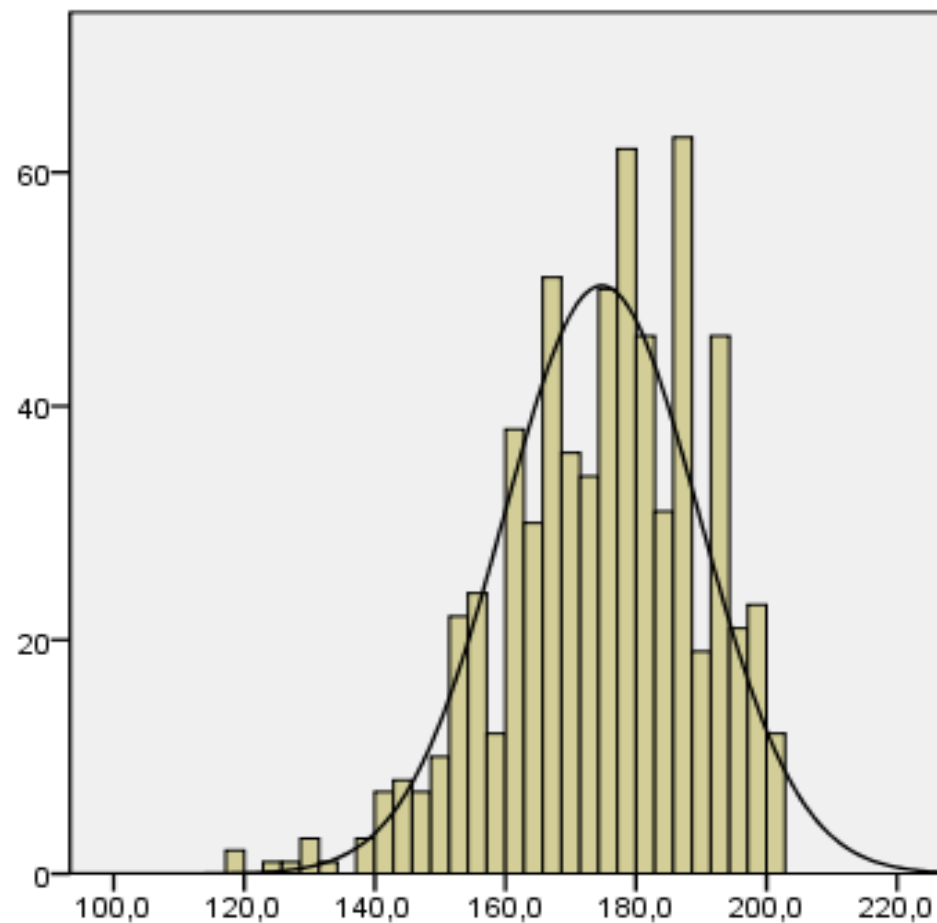

Б. Розподіл результатів випускників 2014 року, нагороджених медалями

Діаграма 2.1.1.18. Розподіл балів за шкалою 100–200 серед випускників 2014 року за результатами зовнішнього незалежного оцінювання зі світової літератури

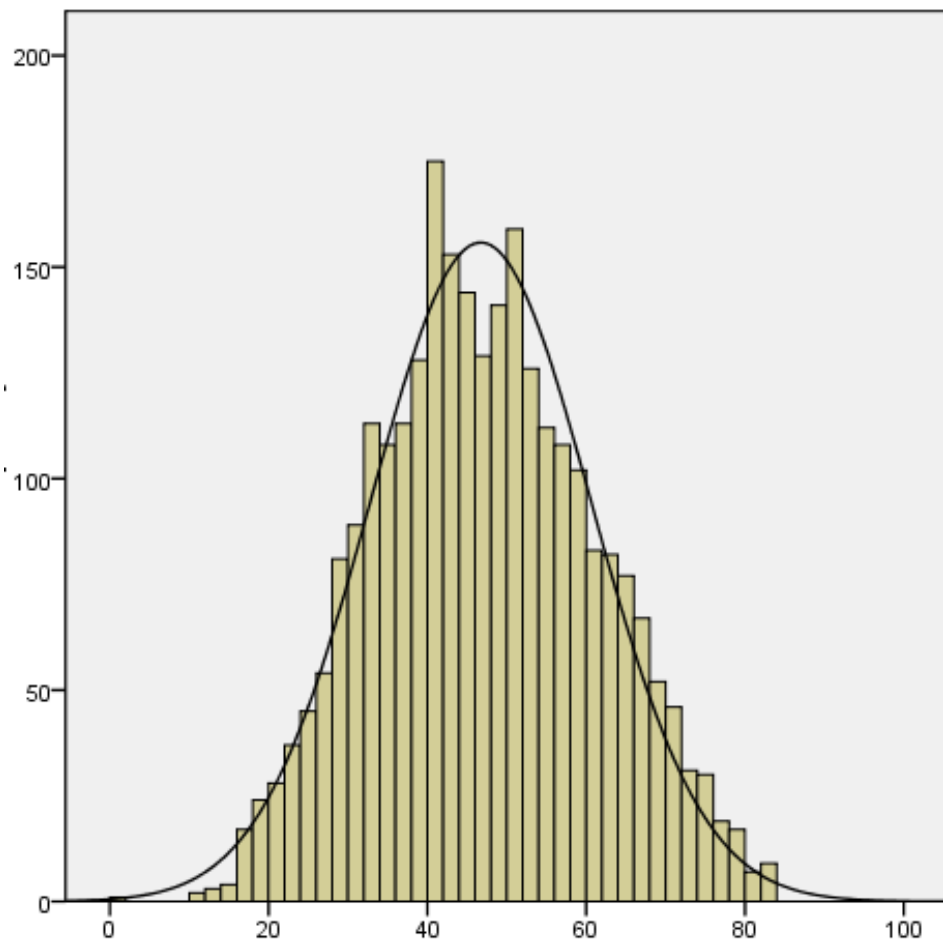

А. Розподіл результатів усіх випускників 2014 року

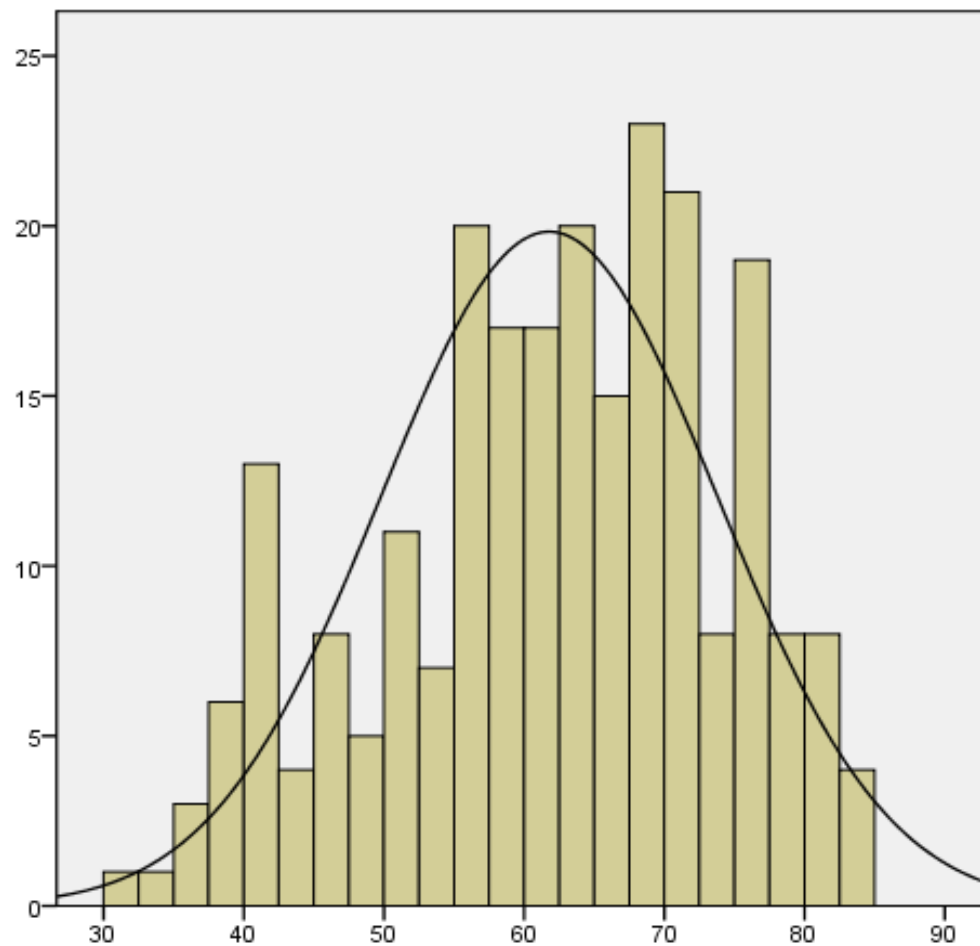

Б. Розподіл результатів випускників 2014 року, нагороджених медалями

Діаграма 2.1.1.19. Розподіл тестових балів серед випускників 2014 року за результатами зовнішнього незалежного оцінювання з російської мови

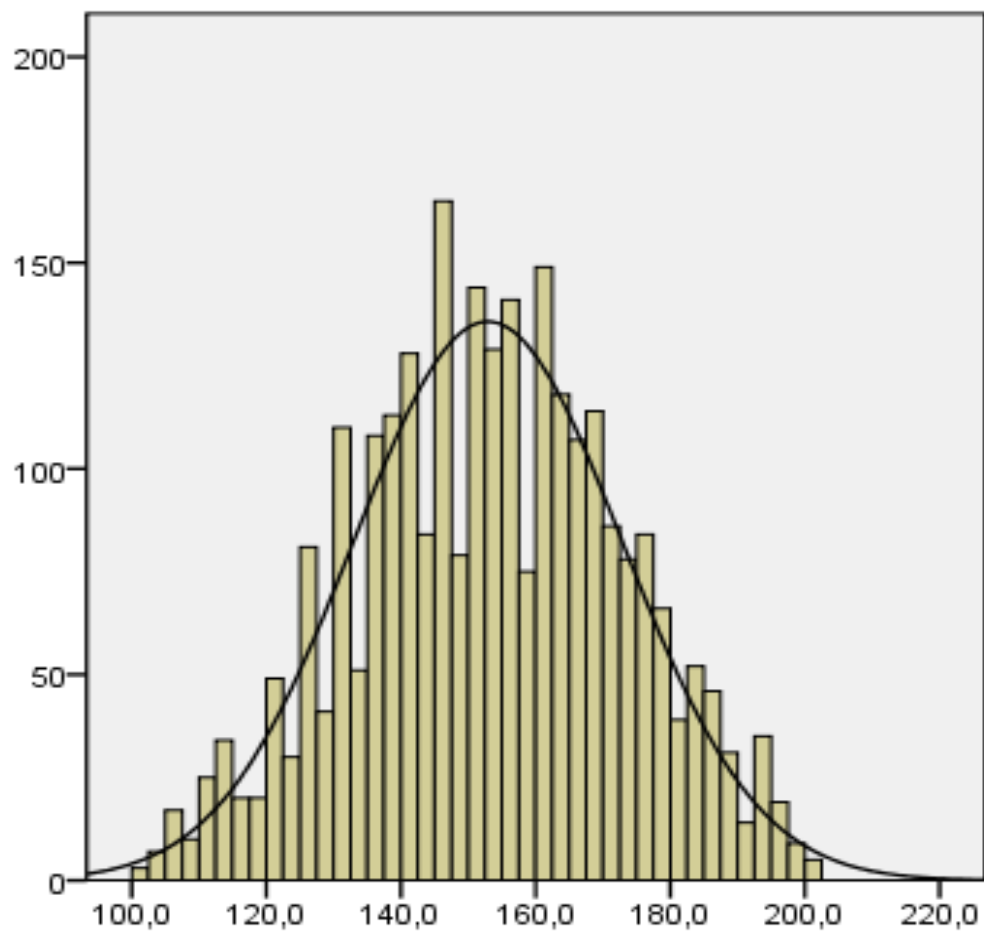

А. Розподіл результатів усіх випусників 2014 року

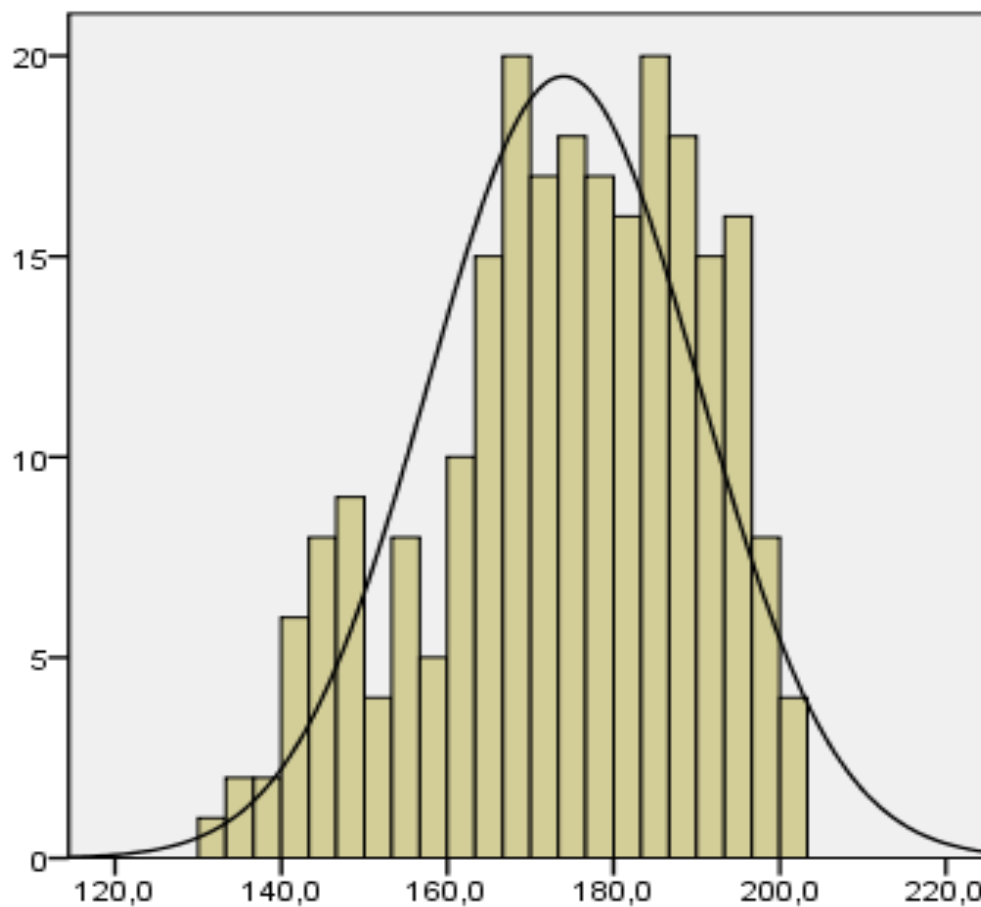

Б. Розподіл результатів випусників 2014 року, нагороджених медалями

Діаграма 2.1.1.20. Розподіл балів за шкалою 100–200 серед випусників 2014 року за результатами зовнішнього незалежного оцінювання з російської мови

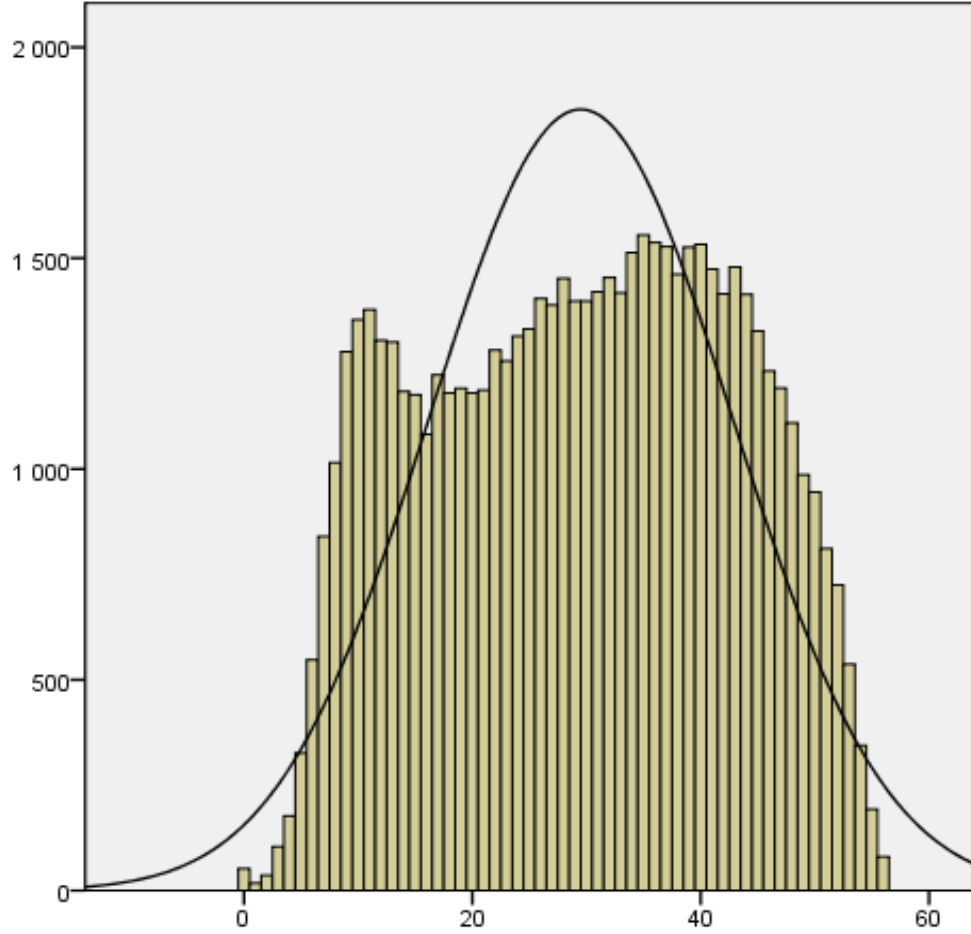

А. Розподіл результатів усіх випускників 2014 року

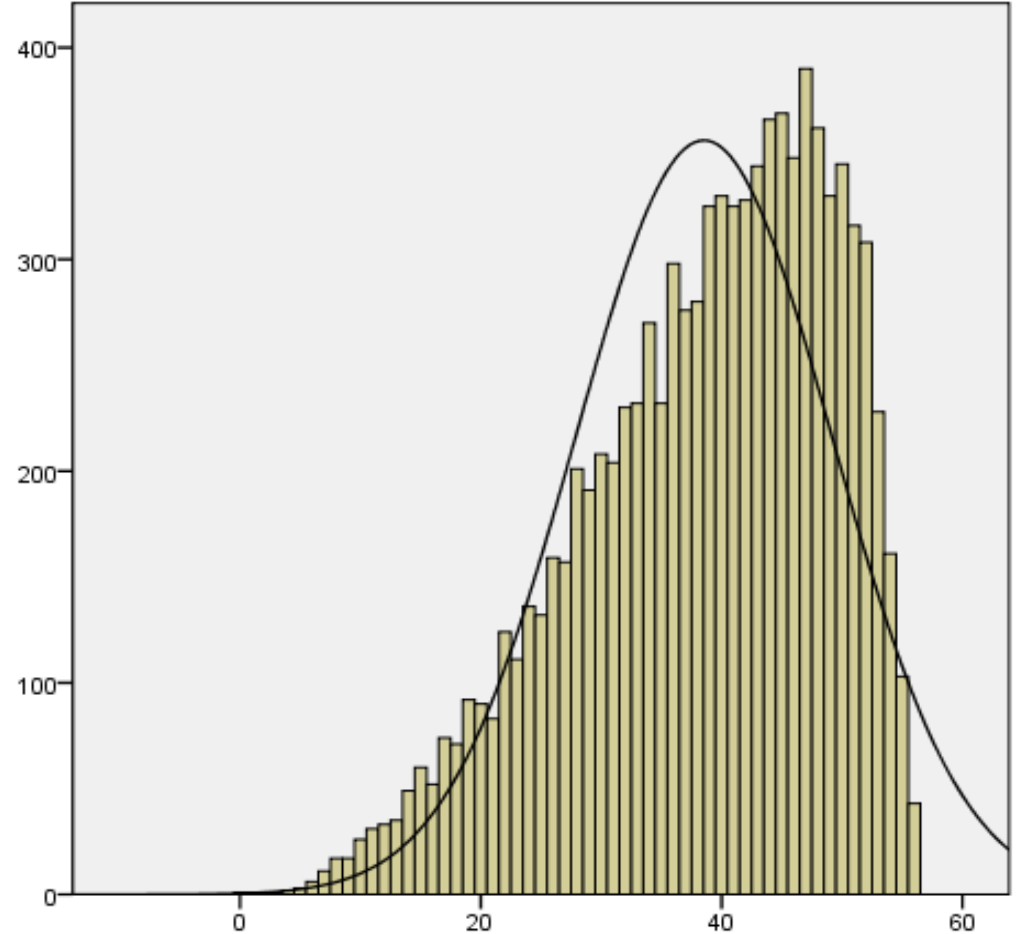

Б. Розподіл результатів випускників 2014 року, нагороджених медалями

Діаграма 2.1.1.21. Розподіл тестових балів серед випускників 2014 року за результатами зовнішнього незалежного оцінювання з англійської мови

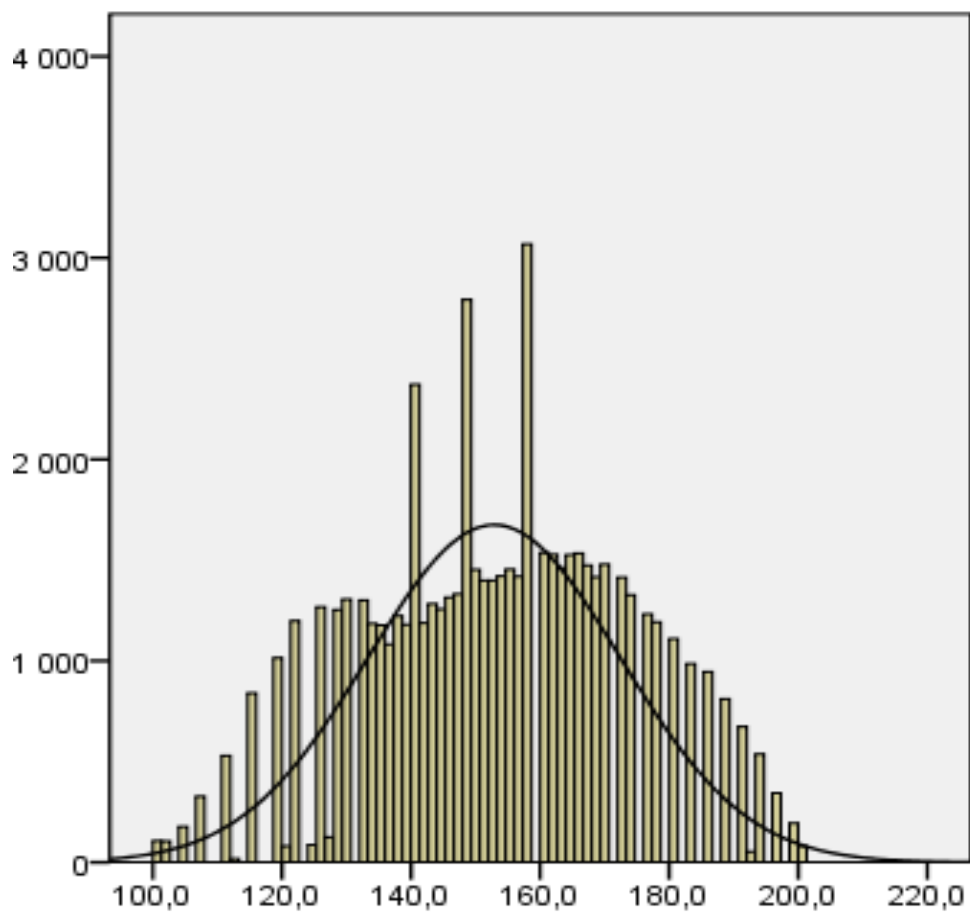

А. Розподіл результатів усіх випускників 2014 року

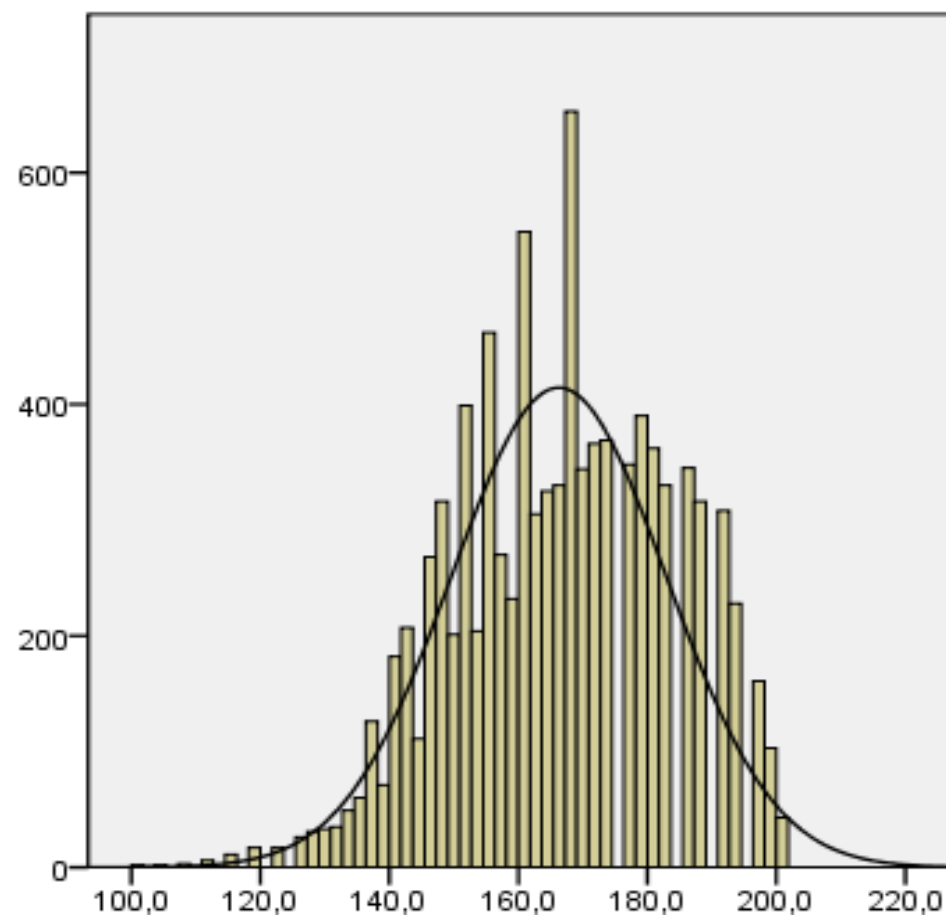

Б. Розподіл результатів випускників 2014 року, нагороджених медалями

Діаграма 2.1.1.22. Розподіл балів за шкалою 100–200 серед випускників 2014 року за результатами зовнішнього незалежного оцінювання з англійської мови

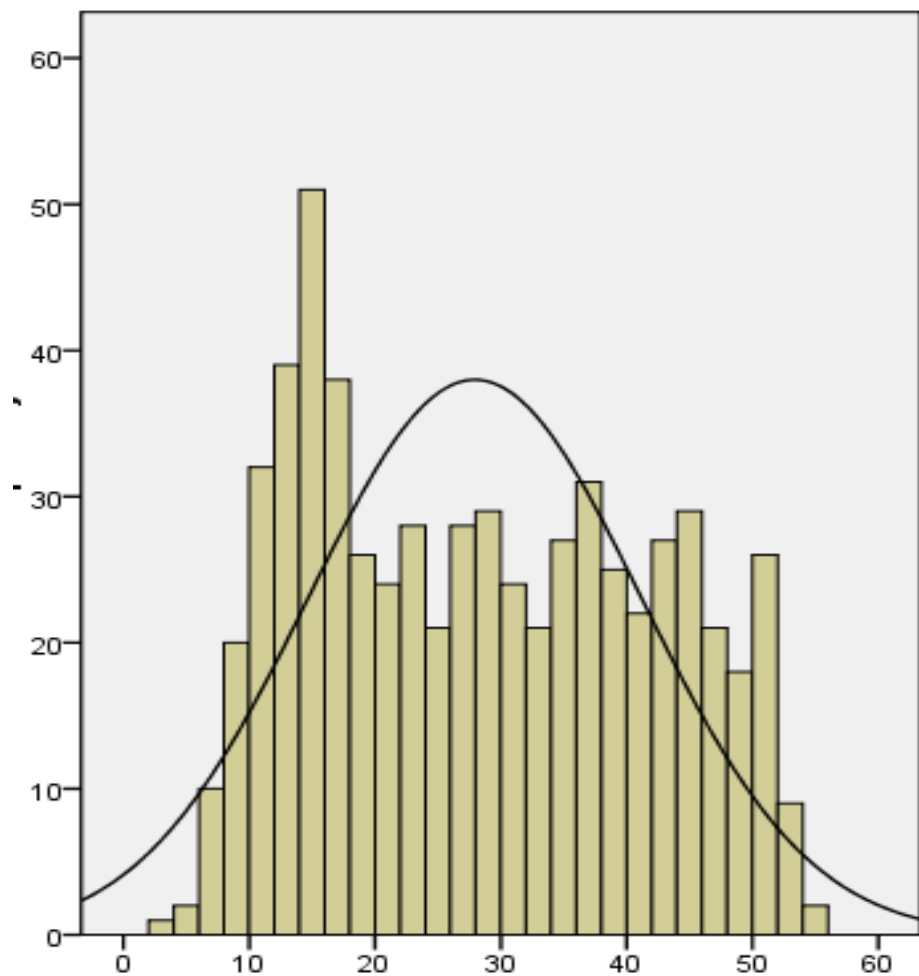

А. Розподіл результатів усіх випускників 2014 року

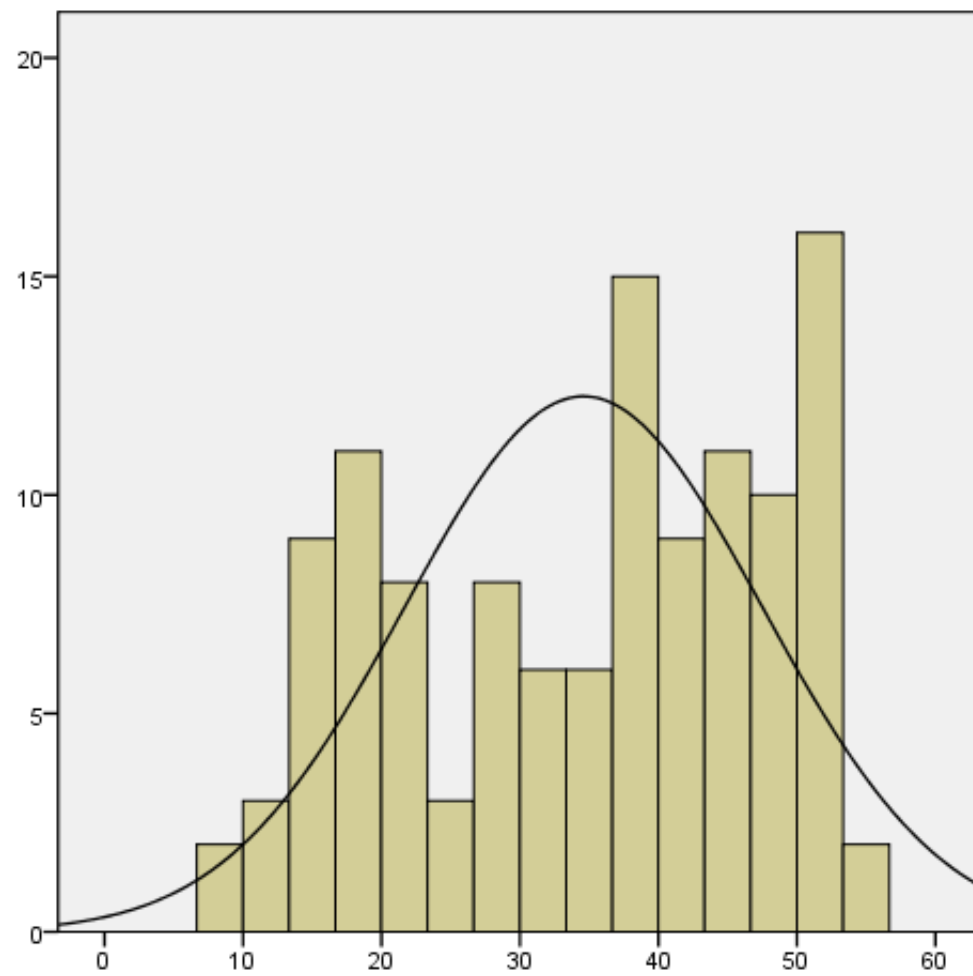

Б. Розподіл результатів випускників 2014 року, нагороджених медалями

Діаграма 2.1.1.23. Розподіл тестових балів серед випускників 2014 року за результатами зовнішнього незалежного оцінювання з французької мови

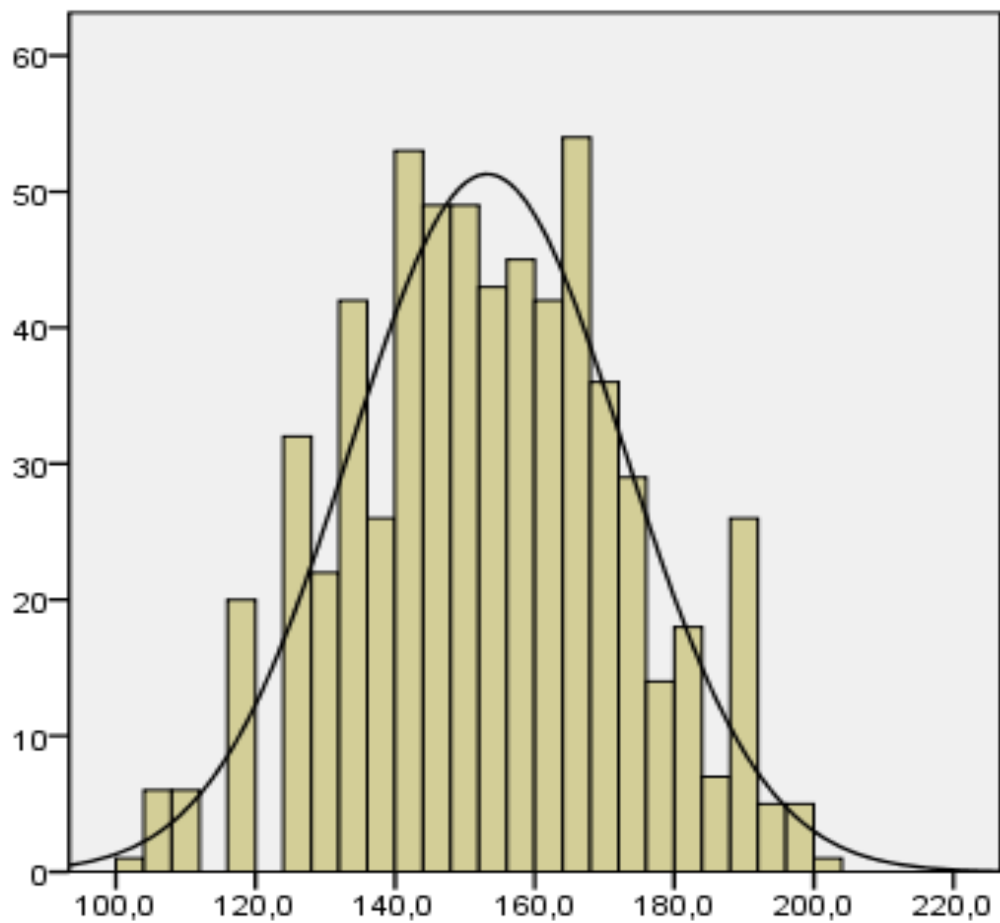

А. Розподіл результатів усіх випускників 2014 року

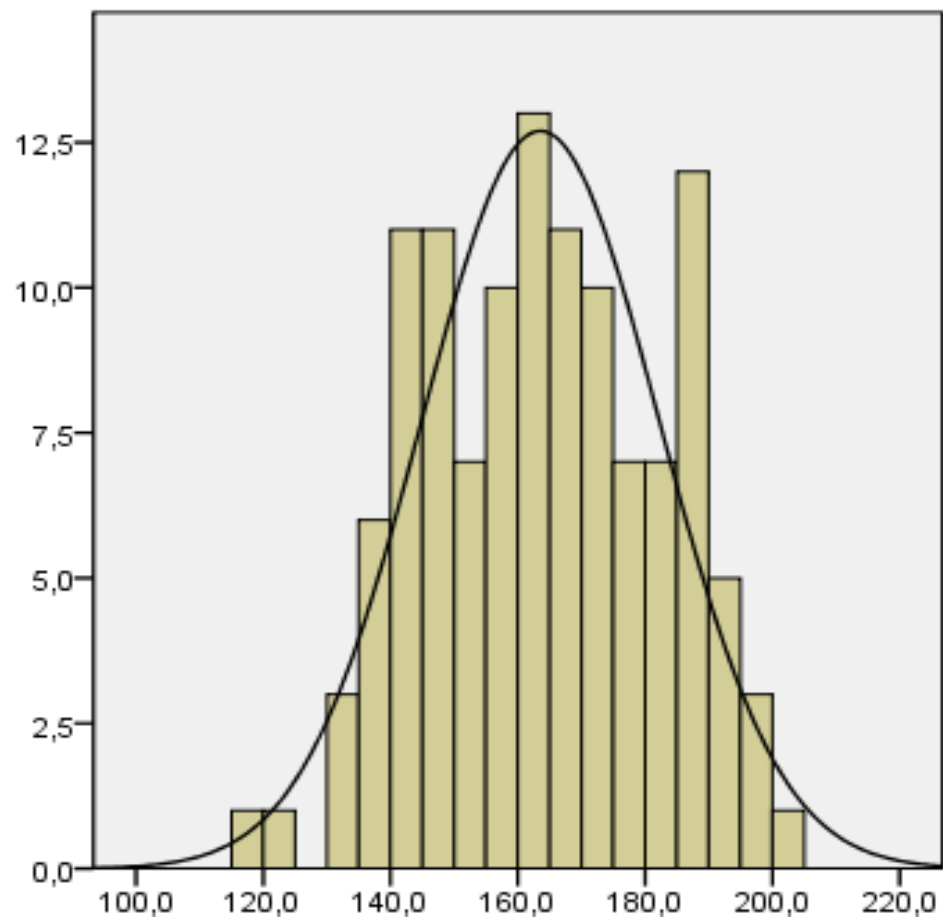

Б. Розподіл результатів випускників 2014 року, нагороджених медалями

Діаграма 2.1.1.24. Розподіл балів за шкалою 100–200 серед випускників 2014 року за результатами зовнішнього незалежного оцінювання з французької мови

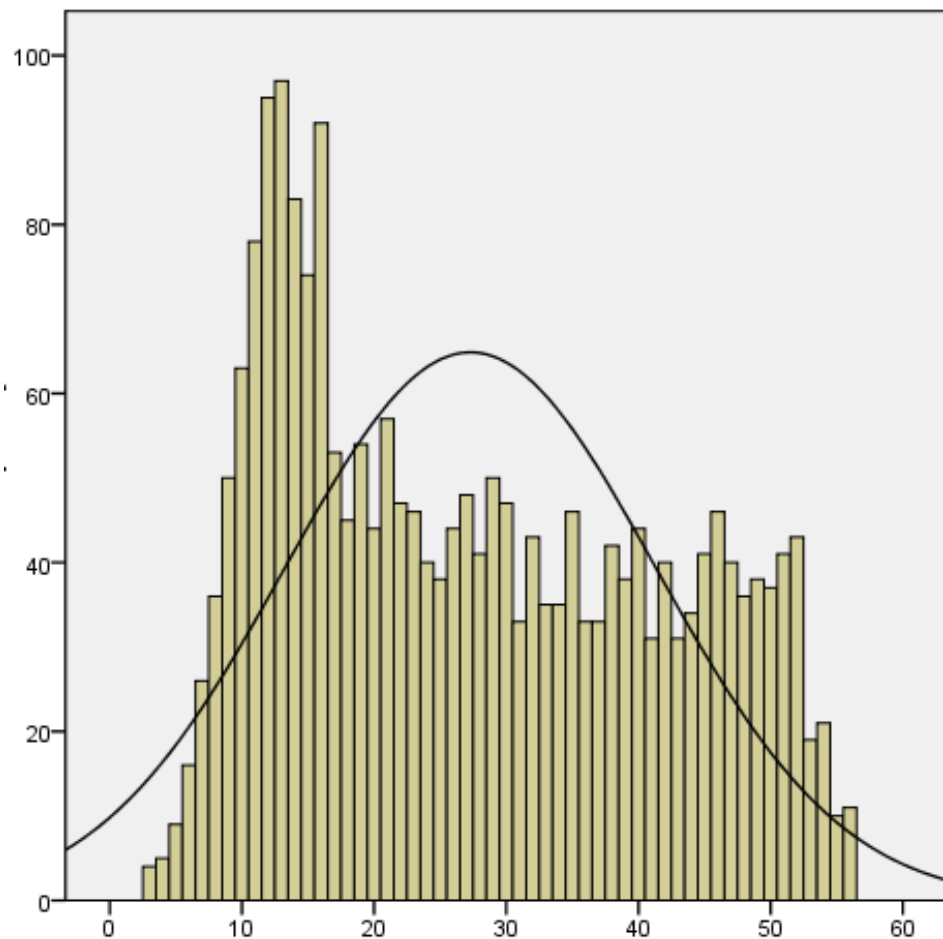

А. Розподіл результатів усіх випусників 2014 року

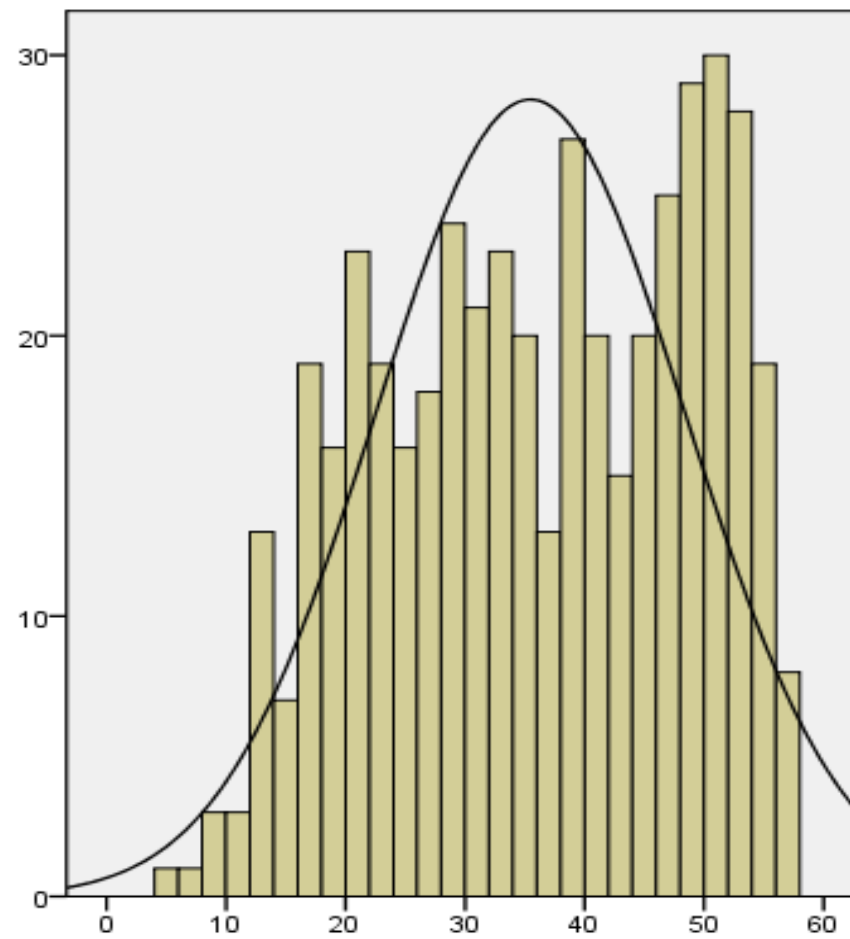

Б. Розподіл результатів випусників 2014 року, нагороджених медалями

Діаграма 2.1.1.25. Розподіл тестових балів серед випусників 2014 року за результатами зовнішнього незалежного оцінювання з німецької мови



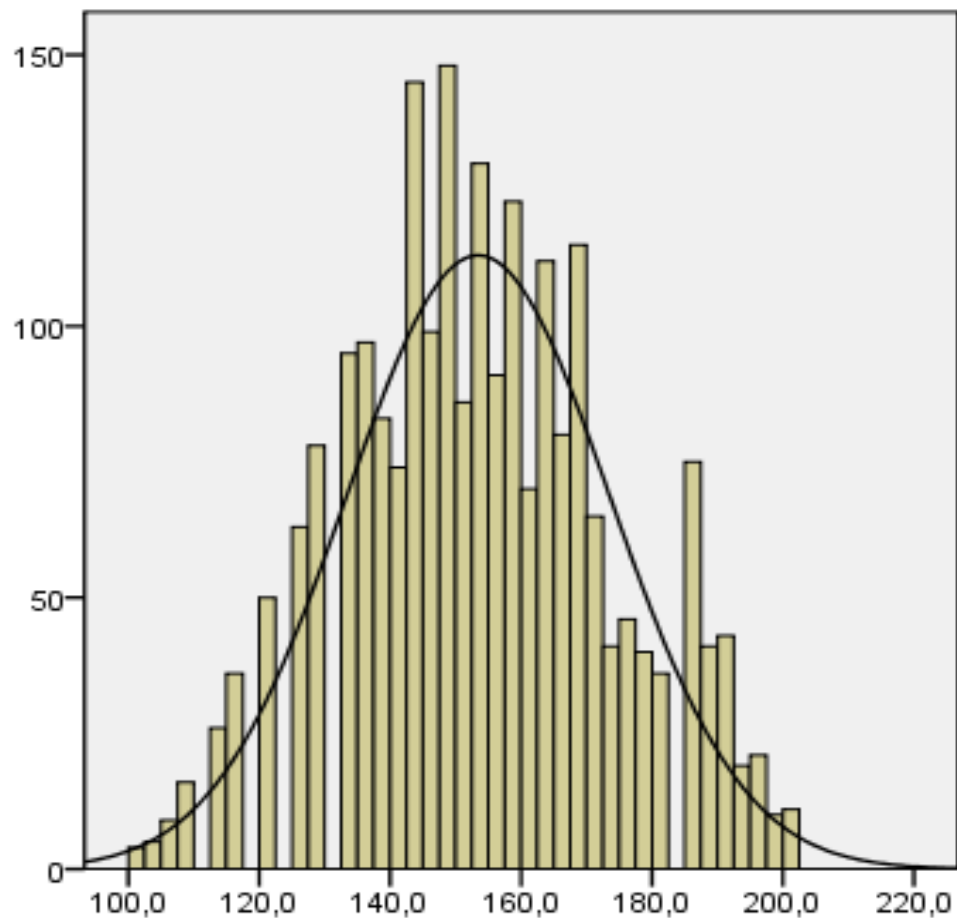

А. Розподіл результатів усіх випускників 2014 року

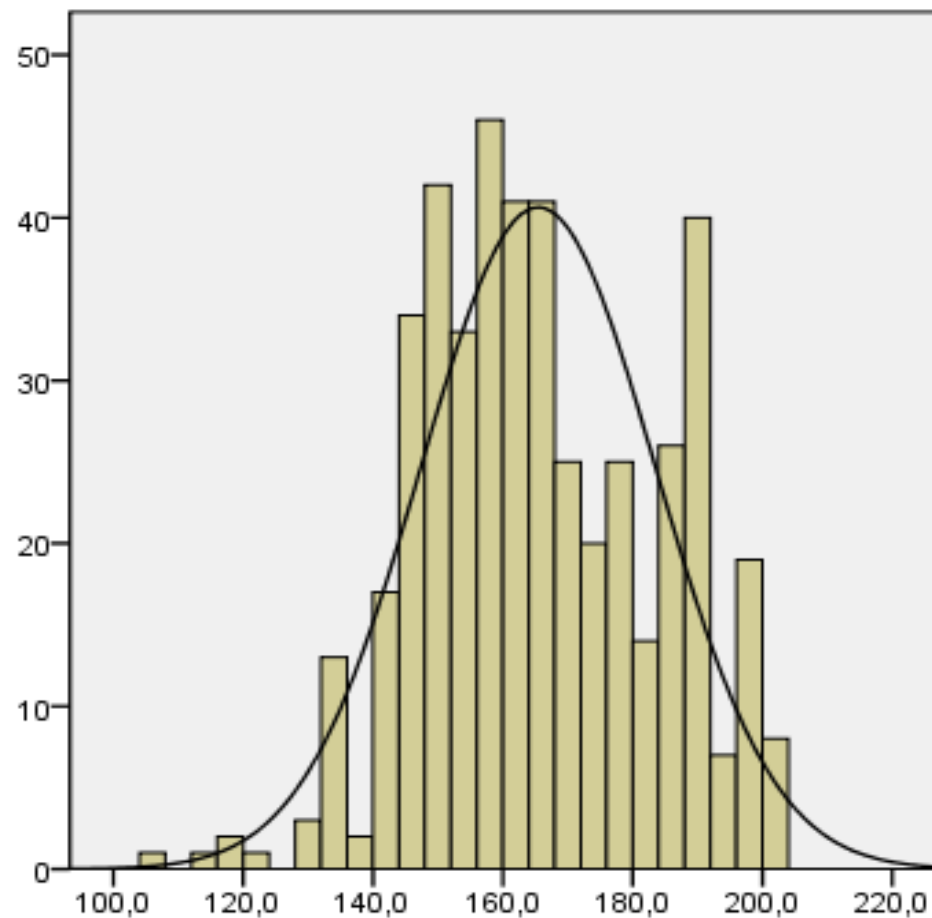

Б. Розподіл результатів випускників 2014 року, нагороджених медалями

Діаграма 2.1.1.26. Розподіл балів за шкалою 100–200 серед випускників 2014 року за результатами зовнішнього незалежного оцінювання з німецької мови

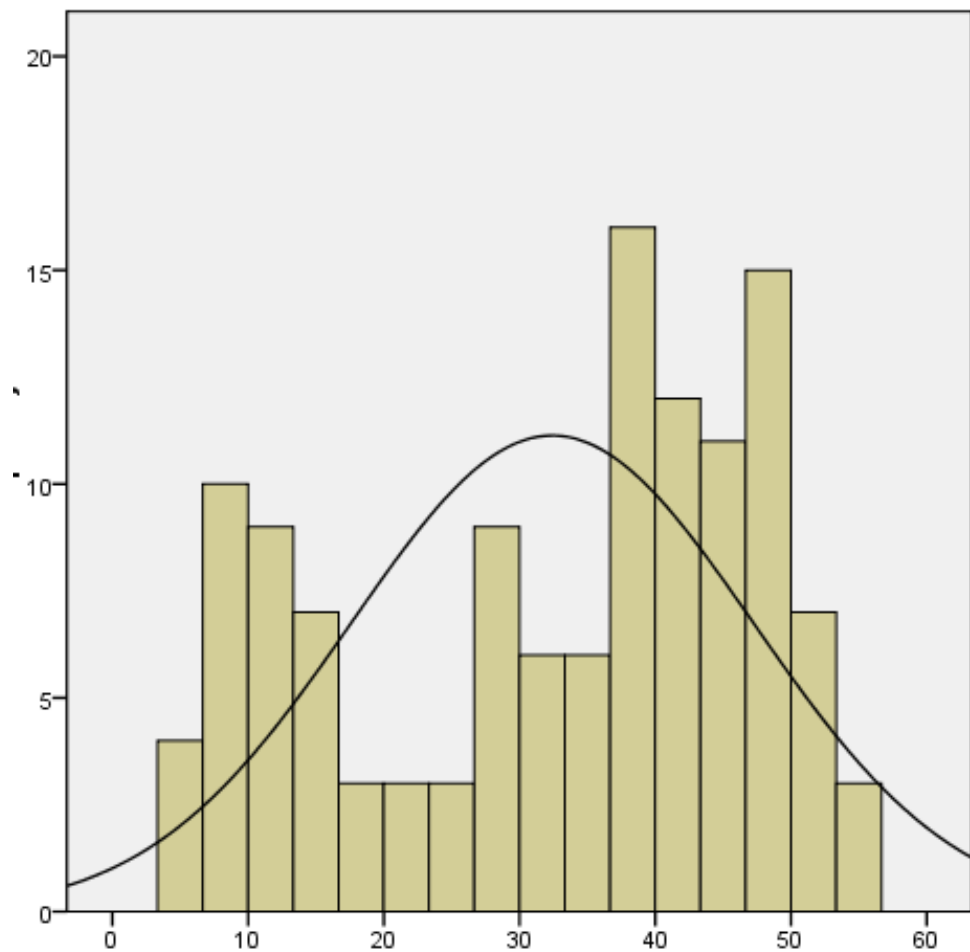

А. Розподіл результатів усіх випускників 2014 року

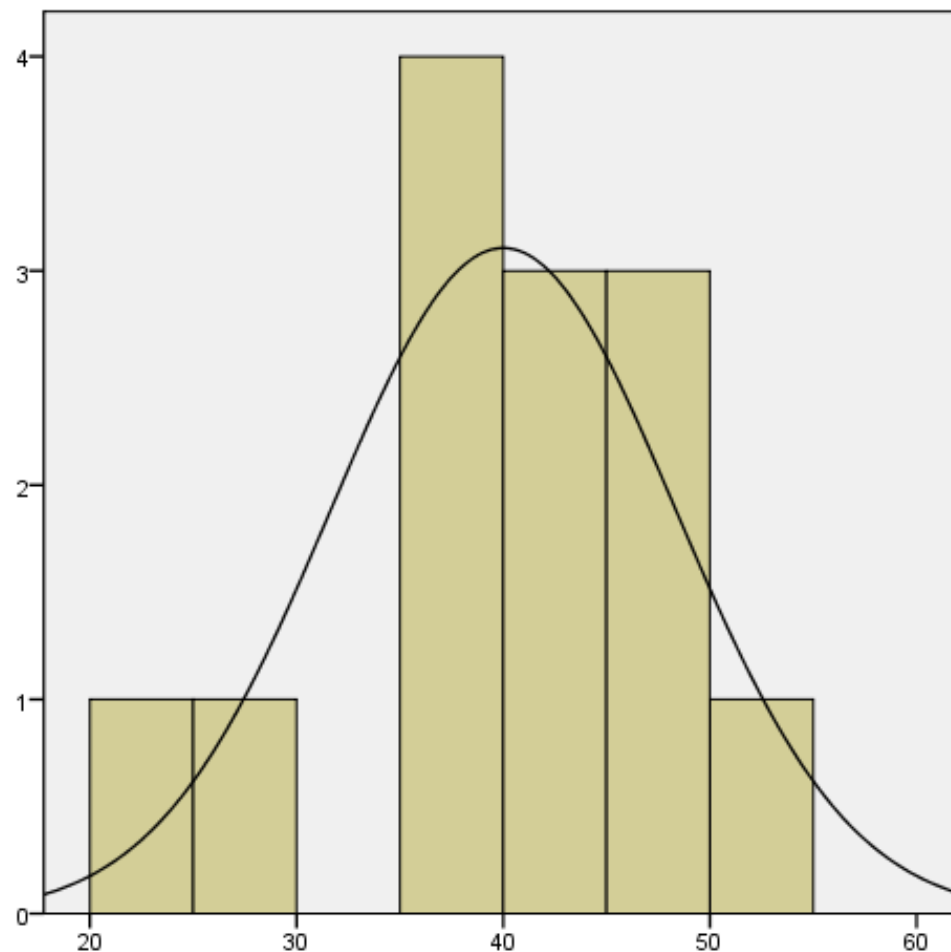

Б. Розподіл результатів випускників 2014 року, нагороджених медалями

Діаграма 2.1.1.27. Розподіл тестових балів серед випускників 2014 року за результатами зовнішнього незалежного оцінювання з іспанської мови

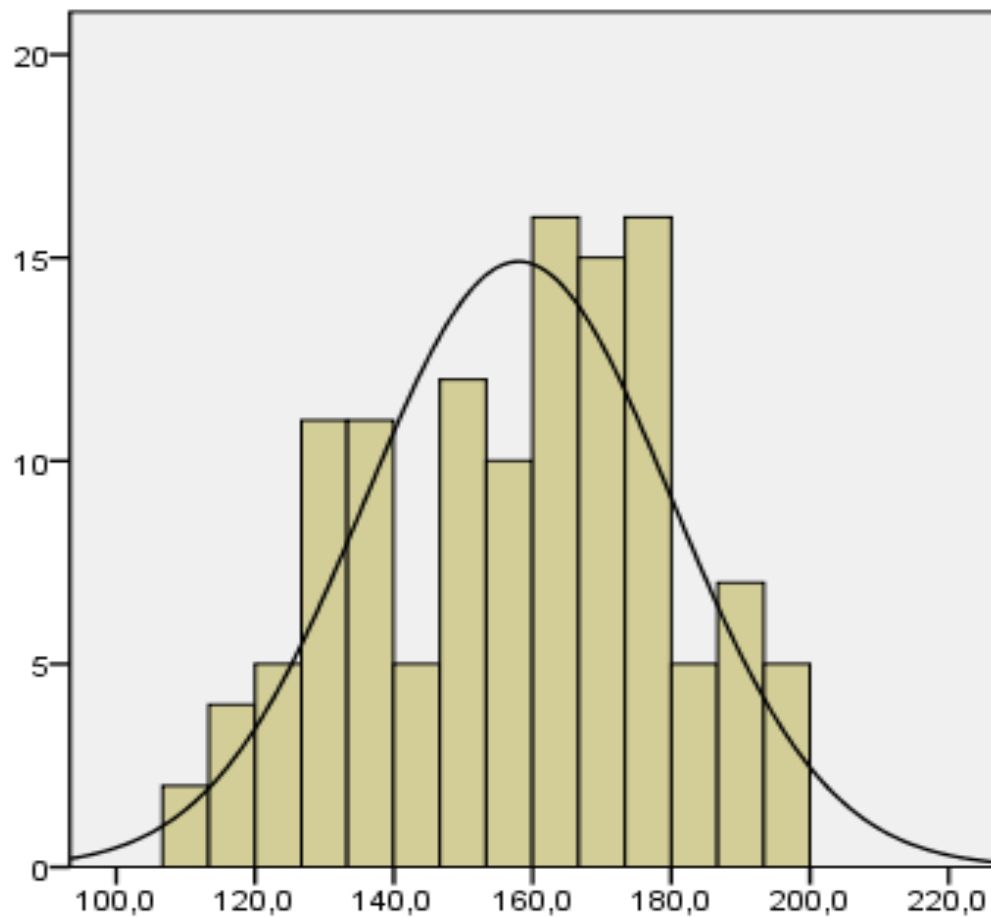

А. Розподіл результатів усіх випускників 2014 року

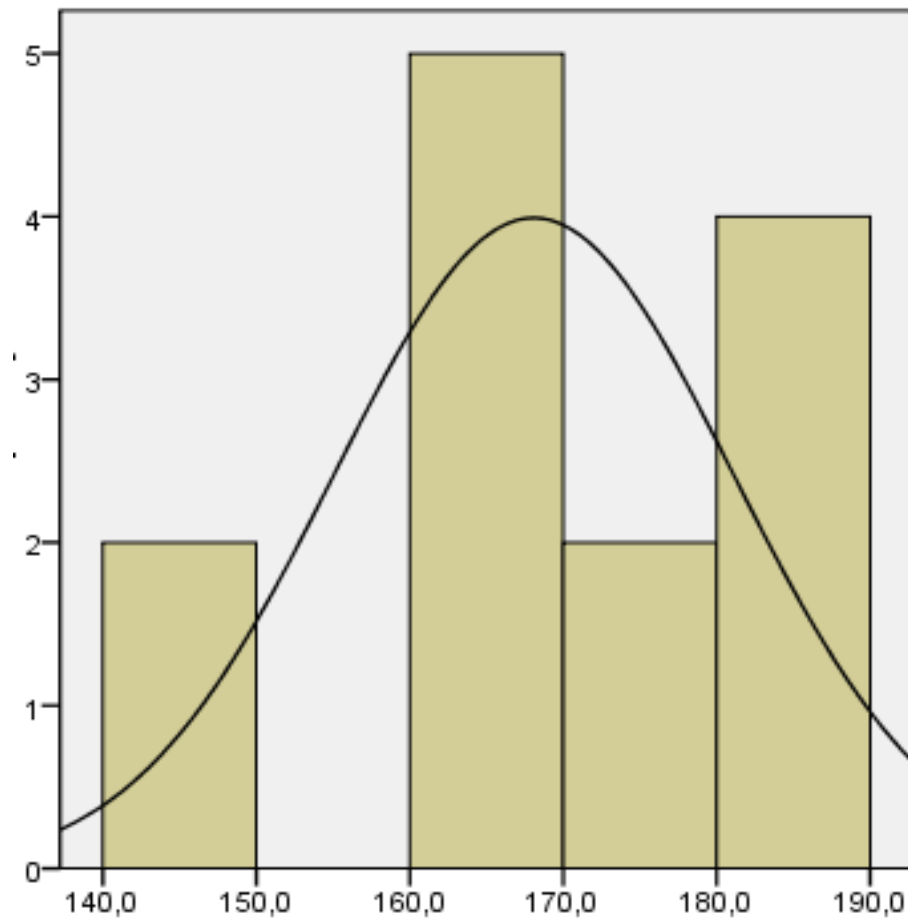

Б. Розподіл результатів випускників 2014 року, нагороджених медалями

Діаграма 2.1.1.28. Розподіл балів за шкалою 100–200 серед випускників 2014 року за результатами зовнішнього незалежного оцінювання з іспанської мови

## 2.1.2. Середній бал сертифіката ЗНО 2014 року на регіональному рівні

У даних щодо участі у зовнішньому незалежному оцінюванні випускників 2014 року, які отримали атестат про повну загальну середню освіту, в розрізі регіонів чітко простежується, що найбільший відсоток медалістів, які не планували вступати до вишів України, спостерігається в м. Києві та західних областях: Закарпатській, Львівській, Тернопільській та Чернівецькій.

Таблиця 2.1.2.1

Регіон	Інформація щодо участі випускників 2014 року, які отримали атестат про повну загальну середню освіту, у зовнішньому незалежному оцінюванні						
	Усього взяли участь			Нагороджені золотою медаллю		Нагороджені срібною медаллю	
	Кількість	%	Відхилення від середнього, %	Кількість	%	Кількість	%
Автономна Республіка Крим	<b>26</b>	<b>3,33</b>	-88,13	22	3,64	4	2,29
Вінницька область	<b>1116</b>	<b>93,31</b>	1,85	909	92,85	207	95,39
Волинська область	<b>741</b>	<b>91,14</b>	-0,32	555	91,58	186	89,86
Дніпропетровська область	<b>1134</b>	<b>93,64</b>	2,18	908	93,61	226	93,78
Донецька область	<b>958</b>	<b>70,65</b>	-20,81	795	71,62	163	66,26
Житомирська область	<b>933</b>	<b>92,65</b>	1,19	767	92,52	166	93,26
Закарпатська область	<b>555</b>	<b>88,10</b>	-3,36	424	89,26	131	84,52
Запорізька область	<b>728</b>	<b>90,55</b>	-0,91	605	89,36	123	96,85
Івано-Франківська область	<b>833</b>	<b>92,56</b>	1,10	660	91,29	173	97,74
Київська область	<b>876</b>	<b>96,90</b>	5,44	697	96,67	179	97,81
Кіровоградська область	<b>446</b>	<b>94,69</b>	3,23	318	95,50	128	92,75
Луганська область	<b>577</b>	<b>64,54</b>	-26,92	466	64,63	111	64,16
Львівська область	<b>1311</b>	<b>86,94</b>	-4,52	955	86,11	356	89,22
Миколаївська область	<b>399</b>	<b>93,22</b>	1,76	329	94,27	70	88,61
Одеська область	<b>824</b>	<b>92,17</b>	0,71	646	93,22	178	88,56
Полтавська область	<b>951</b>	<b>92,60</b>	1,14	790	92,83	161	91,48
Рівненська область	<b>556</b>	<b>92,98</b>	1,52	424	92,58	132	94,29
Сумська область	<b>416</b>	<b>96,30</b>	4,84	330	96,49	86	95,56
Тернопільська область	<b>816</b>	<b>89,08</b>	-2,38	652	87,87	164	94,25
Харківська область	<b>1072</b>	<b>93,54</b>	2,08	866	92,32	206	99,04
Херсонська область	<b>318</b>	<b>90,60</b>	-0,86	251	91,94	67	85,90
Хмельницька область	<b>846</b>	<b>89,90</b>	-1,56	693	90,12	153	88,95
Черкаська область	<b>535</b>	<b>92,24</b>	0,78	428	92,64	107	90,68
Чернівецька область	<b>633</b>	<b>86,71</b>	-4,75	522	87,73	111	82,22
Чернігівська область	<b>520</b>	<b>93,53</b>	2,07	391	93,54	129	93,48
м. Київ	<b>1261</b>	<b>87,51</b>	-3,95	961	87,68	300	86,96
м. Севастополь	<b>13</b>	<b>6,07</b>	-85,39	11	6,51	2	4,44

Середній обласний показник бала сертифіката медалістів у 18 областях навіть не дотягує до граничного показника в 175 балів. Окрім того, спостерігається залежність, при якій чим вище відсоток медалістів в області, тим гірше в них показник середнього бала сертифіката ЗНО, що свідчить про різні підходи в шкільному оцінюванні (або у контролі за ним) за територіальною ознакою.

Таблиця 2.1.2.2

Регіон	Інформація щодо середнього бала сертифіката						Середня кількість предметів, у тестуваннях з яких брав участь один медаліст
	Нагороджені золотою медаллю		Нагороджені срібною медаллю		Нагороджені медалями		
	Середній бал сертифіката	Відхилення від середнього в країні	Середній бал сертифіката	Відхилення від середнього в країні	Середній бал сертифіката	Відхилення від середнього в країні	
Автономна Республіка Крим	177,4	2,3	176,1	5,5	<b>177,2</b>	<b>3,0</b>	3,7
Вінницька область	173,2	-1,9	167,8	-2,8	<b>172,2</b>	<b>-1,9</b>	3,8
Волинська область	176,4	1,3	170,7	0,2	<b>174,9</b>	<b>0,8</b>	3,8
Дніпропетровська область	174,0	-1,1	171,7	1,1	<b>173,6</b>	<b>-0,6</b>	3,8
Донецька область	177,0	1,9	173,5	3,0	<b>176,4</b>	<b>2,2</b>	3,7
Житомирська область	171,8	-3,3	166,4	-4,2	<b>170,9</b>	<b>-3,3</b>	3,8
Закарпатська область	173,6	-1,5	167,6	-3,0	<b>172,2</b>	<b>-2,0</b>	3,6
Запорізька область	173,5	-1,6	169,6	-1,0	<b>172,8</b>	<b>-1,4</b>	3,7
Івано-Франківська область	174,5	-0,6	169,8	-0,8	<b>173,5</b>	<b>-0,6</b>	3,7
Київська область	173,6	-1,5	169,9	-0,6	<b>172,9</b>	<b>-1,3</b>	3,8
Кіровоградська область	173,0	-2,1	167,0	-3,5	<b>171,3</b>	<b>-2,9</b>	3,8
Луганська область	174,8	-0,3	168,9	-1,6	<b>173,7</b>	<b>-0,5</b>	3,7
Львівська область	180,6	5,5	175,5	4,9	<b>179,2</b>	<b>5,1</b>	3,6
м. Київ	181,1	6,0	176,2	5,6	<b>179,9</b>	<b>5,7</b>	3,6
м. Севастополь	177,7	2,6	179,8	9,2	<b>178,0</b>	<b>3,9</b>	3,2
Миколаївська область	173,4	-1,6	172,8	2,3	<b>173,3</b>	<b>-0,8</b>	3,8
Одеська область	173,0	-2,1	169,5	-1,1	<b>172,3</b>	<b>-1,9</b>	3,8
Полтавська область	173,8	-1,3	167,0	-3,6	<b>172,7</b>	<b>-1,5</b>	3,8
Рівненська область	177,9	2,8	174,1	3,6	<b>177,0</b>	<b>2,8</b>	3,7
Сумська область	177,8	2,8	172,1	1,5	<b>176,7</b>	<b>2,5</b>	3,9
Тернопільська область	174,6	-0,5	167,7	-2,9	<b>173,2</b>	<b>-0,9</b>	3,8
Харківська область	176,0	0,9	171,1	0,5	<b>175,1</b>	<b>0,9</b>	3,7
Херсонська область	173,1	-2,0	168,5	-2,0	<b>172,2</b>	<b>-2,0</b>	3,7
Хмельницька область	173,0	-2,1	168,4	-2,1	<b>172,2</b>	<b>-2,0</b>	3,7
Черкаська область	176,7	1,6	173,5	2,9	<b>176,0</b>	<b>1,9</b>	3,6
Чернівецька область	168,5	-6,6	159,7	-10,9	<b>166,9</b>	<b>-7,2</b>	3,6
Чернігівська область	176,8	1,7	171,5	1,0	<b>175,5</b>	<b>1,3</b>	3,8

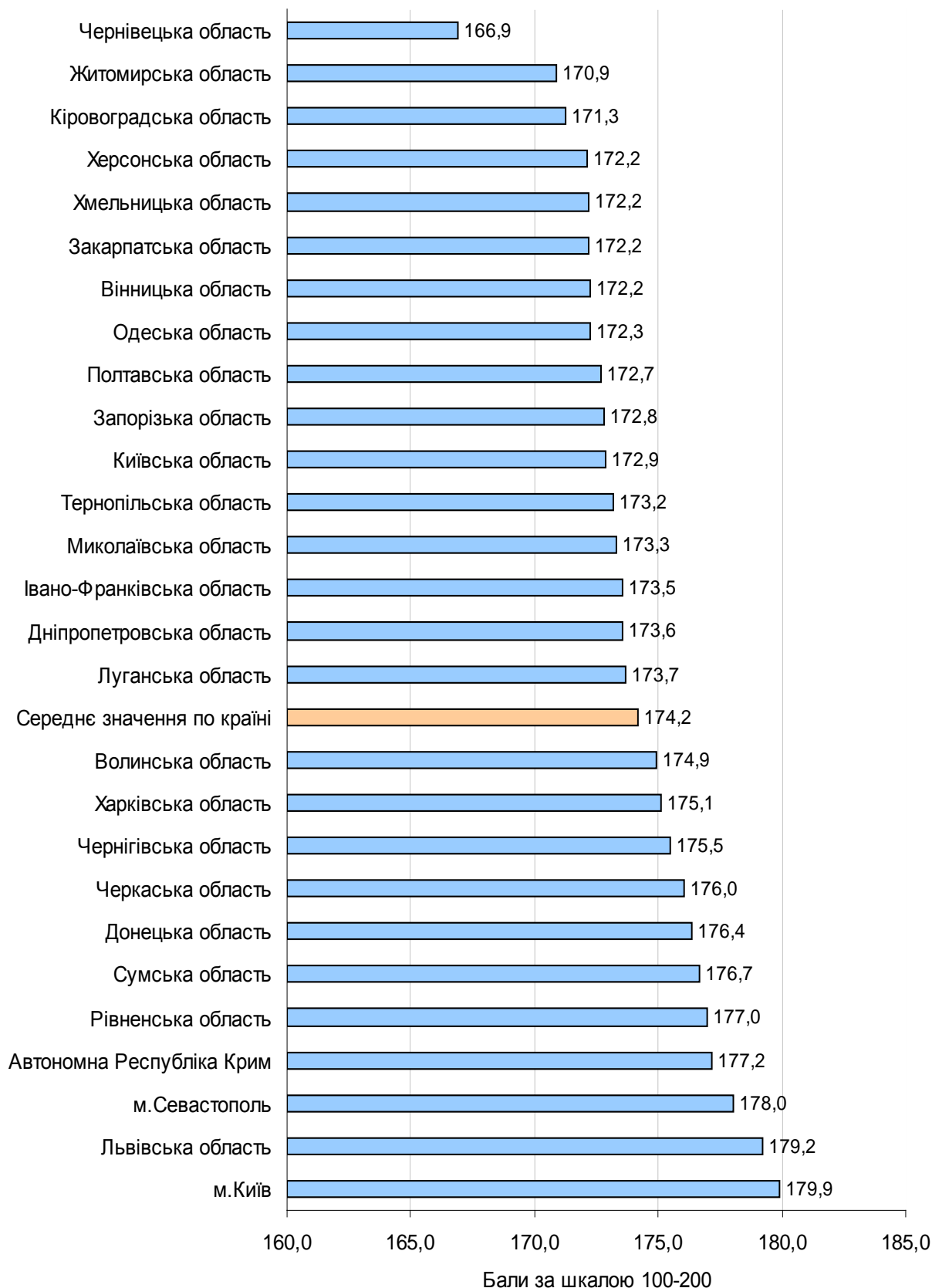

Діаграма 2.1.2.1. Регіональні дані щодо середнього бала сертифіката зовнішнього незалежного оцінювання випускників 2014 року, нагороджених медалями

За підсумком аналізу порогових груп необхідно звернути увагу на показник результативності в групі 175–200, який у нашому дослідженні є головним індикатором об'єктивності оцінювання. За цим показником особливу увагу привертають Чернівецька (29, 2%), Житомирська (39,2%), та Кіровоградська (39,9%) області. За даними таблиці 2.1.2.3 можна виокремити найвищі показники у м. Києві (71,0%) та Львівській області (66,5%) де, напевно, більш вимогливо ставляться до оцінювання знань у школі, оскільки відсоток медалістів у цих областях від загальної кількості випускників близький до середнього по країні (м. Київ – 9,09%, Львівська область – 9,46%).

Таблиця 2.1.2.3

Регіон	Порогові групи випускників, нагороджених медалями, за значенням середнього бала сертифіката											
	100 -124		124-149,5		150-200		175-200		190-200		200	
	Кількість	Показник результативності у %	Кількість	Показник результативності у %	Кількість	Показник результативності у %	Кількість	Показник результативності у %	Кількість	Показник результативності у %	Кількість	Показник результативності у %
Автономна Республіка Крим	0	0,0	0	0,0	26	100,0	17	<b>65,4</b>	1	3,8	0	0,0
Вінницька область	0	0,0	33	3,0	1083	97,0	464	<b>41,6</b>	67	6,0	0	0,0
Волинська область	0	0,0	11	1,5	730	98,5	386	<b>52,1</b>	60	8,1	0	0,0
Дніпропетровська область	0	0,0	31	2,7	1103	97,3	533	<b>47,0</b>	68	6,0	0	0,0
Донецька область	0	0,0	7	0,7	951	99,3	540	<b>56,4</b>	98	10,2	0	0,0
Житомирська область	0	0,0	30	3,2	903	96,8	366	<b>39,2</b>	36	3,9	0	0,0
Закарпатська область	0	0,0	32	5,8	523	94,2	245	<b>44,1</b>	50	9,0	0	0,0
Запорізька область	0	0,0	18	2,5	710	97,5	321	<b>44,1</b>	51	7,0	0	0,0
Івано-Франківська область	0	0,0	37	4,4	796	95,6	405	<b>48,6</b>	90	10,8	0	0,0
Київська область	0	0,0	35	4,0	841	96,0	393	<b>44,9</b>	68	7,8	0	0,0
Кіровоградська область	0	0,0	14	3,1	432	96,9	178	<b>39,9</b>	20	4,5	0	0,0
Луганська область	0	0,0	14	2,4	563	97,6	276	<b>47,8</b>	36	6,2	0	0,0
Львівська область	0	0,0	8	0,6	1303	99,4	872	<b>66,5</b>	233	17,8	1	0,1

Регион	Порогові групи випускників, нагороджених медалями, за значенням середнього бала сертифіката											
	100 -124		124-149,5		150-200		175-200		190-200		200	
	Кількість	Показник результативності у %	Кількість	Показник результативності у %	Кількість	Показник результативності у %	Кількість	Показник результативності у %	Кількість	Показник результативності у %	Кількість	Показник результативності у %
м. Київ	0	0,0	12	1,0	1249	99,0	895	<b>71,0</b>	231	18,3	0	0,0
м. Севастополь	0	0,0	0	0,0	13	100,0	8	<b>61,5</b>	1	7,7	0	0,0
Миколаївська область	0	0,0	14	3,5	385	96,5	195	<b>48,9</b>	34	8,5	0	0,0
Одеська область	0	0,0	27	3,3	797	96,7	358	<b>43,4</b>	49	5,9	0	0,0
Полтавська область	1	0,1	31	3,3	919	96,6	418	<b>44,0</b>	55	5,8	0	0,0
Рівненська область	0	0,0	7	1,3	549	98,7	328	<b>59,0</b>	61	11,0	0	0,0
Сумська область	0	0,0	3	0,7	413	99,3	238	<b>57,2</b>	43	10,3	0	0,0
Тернопільська область	0	0,0	30	3,7	786	96,3	372	<b>45,6</b>	57	7,0	0	0,0
Харківська область	0	0,0	27	2,5	1045	97,5	551	<b>51,4</b>	108	10,1	0	0,0
Херсонська область	0	0,0	10	3,1	308	96,9	141	<b>44,3</b>	20	6,3	0	0,0
Хмельницька область	0	0,0	30	3,5	816	96,5	356	<b>42,1</b>	45	5,3	0	0,0
Черкаська область	0	0,0	7	1,3	528	98,7	299	<b>55,9</b>	55	10,3	0	0,0
Чернівецька область	0	0,0	79	12,5	554	87,5	185	<b>29,2</b>	40	6,3	0	0,0
Чернігівська область	0	0,0	10	1,9	510	98,1	280	<b>53,8</b>	53	10,2	0	0,0



Таблиця 2.1.2.4

Регіон	Показник за статтю випускників, нагороджених медалями					
	жіноча			чоловіча		
	%	Середній бал сертифіката	Відхилення від середнього в країні	%	Середній бал сертифіката	Відхилення від середнього в країні
Автономна Республіка Крим	69,2	175,6	1,4	30,8	180,7	6,6
Вінницька область	73,6	171,5	-2,7	26,4	174,3	0,2
Волинська область	74,8	174,3	0,1	25,2	177,0	2,8
Дніпропетровська область	76,2	173,0	-1,2	23,8	175,5	1,4
Донецька область	75,6	176,3	2,2	24,4	176,6	2,4
Житомирська область	75,6	169,7	-4,4	24,4	174,4	0,2
Закарпатська область	78,4	171,7	-2,5	21,6	174,0	-0,1
Запорізька область	74,6	172,3	-1,9	25,4	174,4	0,2
Івано-Франківська область	75,0	172,7	-1,4	25,0	176,0	1,9
Київська область	72,0	171,8	-2,4	28,0	175,7	1,5
Кіровоградська область	70,9	170,6	-3,5	29,1	172,9	-1,2
Луганська область	74,2	172,8	-1,3	25,8	176,0	1,9
Львівська область	73,9	178,6	4,5	26,1	180,9	6,7
м. Київ	73,1	179,5	5,4	26,9	180,9	6,7
м. Севастополь	53,8	177,6	3,4	46,2	178,6	4,4
Миколаївська область	73,7	173,2	-1,0	26,3	173,8	-0,4
Одеська область	75,1	171,6	-2,5	24,9	174,3	0,1
Полтавська область	73,8	172,0	-2,1	26,2	174,5	0,3
Рівненська область	76,6	176,2	2,0	23,4	179,7	5,5
Сумська область	73,8	175,6	1,4	26,2	179,7	5,6
Тернопільська область	74,1	172,7	-1,5	25,9	174,7	0,6
Харківська область	73,3	174,5	0,4	26,7	176,6	2,5
Херсонська область	73,0	172,4	-1,7	27,0	171,4	-2,7
Хмельницька область	72,2	171,6	-2,5	27,8	173,6	-0,6
Черкаська область	75,3	175,8	1,7	24,7	176,8	2,6
Чернівецька область	73,9	165,8	-8,4	26,1	170,1	-4,0
Чернігівська область	72,1	174,7	0,6	27,9	177,4	3,3
Відхилення від загального середнього значення в країні		<b>-0,6</b>			<b>+1,8</b>	

Таблиця 2.1.2.5

Регіон	Показник за типом місця проживання випускників, нагороджених медалями					
	місто			село, селище, с/т		
	%	Середній бал сертифіката	Відхилення від середнього в країні	%	Середній бал сертифіката	Відхилення від середнього в країні
Автономна Республіка Крим	57,7	177,3	3,1	42,3	177,0	2,9
Вінницька область	50,5	175,0	0,9	49,5	169,4	-4,8
Волинська область	47,8	178,0	3,8	52,2	172,2	-2,0
Дніпропетровська область	79,1	175,0	0,8	20,9	168,2	-5,9
Донецька область	84,3	177,6	3,4	15,7	169,9	-4,2
Житомирська область	50,8	174,9	0,7	49,2	166,7	-7,4
Закарпатська область	44,1	177,3	3,2	55,9	168,1	-6,0
Запорізька область	68,5	175,2	1,0	31,5	167,6	-6,6
Івано-Франківська область	41,7	179,4	5,3	58,3	169,3	-4,8
Київська область	56,3	175,7	1,6	43,7	169,2	-5,0
Кіровоградська область	62,9	173,8	-0,4	37,1	167,1	-7,1
Луганська область	78,0	174,4	0,3	22,0	170,9	-3,2
Львівська область	63,8	181,4	7,3	36,2	175,4	1,3
м. Київ	100,0	179,9	5,7	0,0	-	-
м. Севастополь	100,0	178,0	3,9	0,0	-	-
Миколаївська область	59,4	177,4	3,3	40,6	167,4	-6,8
Одеська область	59,1	175,7	1,5	40,9	167,4	-6,8
Полтавська область	62,5	174,2	0,1	37,5	170,1	-4,1
Рівненська область	46,6	180,7	6,5	53,4	173,8	-0,4
Сумська область	67,3	178,7	4,5	32,7	172,5	-1,7
Тернопільська область	50,0	176,5	2,3	50,0	169,9	-4,2
Харківська область	72,7	176,9	2,7	27,3	170,3	-3,9
Херсонська область	53,5	177,1	2,9	46,5	166,5	-7,7
Хмельницька область	58,0	175,4	1,2	42,0	167,7	-6,4
Черкаська область	63,2	177,5	3,3	36,8	173,6	-0,6
Чернівецька область	42,7	173,9	-0,2	57,3	161,7	-12,4
Чернігівська область	61,0	178,4	4,3	39,0	170,9	-3,3
Відхилення від загального середнього значення в країні		<b>+2,8</b>			<b>-4,7</b>	

Таблиця 2.1.2.6

Регіон	Показник за типом загальноосвітнього навчального закладу (місце навчання) випускників, нагороджених медалями								
	ліцей			середня загальноосв. школа			спеціаліз. школа		
	%	Середній бал сертифіката	Відхилення від середнього в країні	%	Середній бал сертифіката	Відхилення від середнього в країні	%	Середній бал сертифіката	Відхилення від середнього в країні
Автономна Республіка Крим	19,2	177,7	3,6	76,9	176,3	2,2	3,8	191,1	17,0
Вінницька область	10,4	178,6	4,4	88,0	171,4	-2,7	1,6	174,8	0,6
Волинська область	17,3	181,1	6,9	77,3	173,3	-0,8	5,4	178,4	4,3
Дніпропетровська область	17,0	179,0	4,9	74,3	171,9	-2,2	8,6	176,6	2,5
Донецька область	21,8	179,5	5,3	70,6	175,4	1,2	7,6	176,9	2,7
Житомирська область	33,3	173,1	-1,0	63,2	169,4	-4,7	3,4	175,7	1,6
Закарпатська область	16,0	181,0	6,8	73,9	169,2	-4,9	10,1	180,1	5,9
Запорізька область	35,0	177,6	3,5	50,4	169,8	-4,4	14,6	171,7	-2,4
Івано-Франківська область	12,0	184,0	9,8	77,9	170,8	-3,4	10,1	182,5	8,3
Київська область	17,7	178,1	3,9	72,6	170,5	-3,7	9,7	181,3	7,2
Кіровоградська область	12,5	178,0	3,8	83,7	170,1	-4,1	3,8	175,9	1,7
Луганська область	33,4	175,4	1,3	53,6	172,0	-2,1	13,0	175,8	1,6
Львівська область	17,0	185,1	11,0	77,3	177,7	3,6	5,7	182,0	7,8
м. Київ	42,1	183,0	8,9	22,5	175,2	1,1	35,4	179,1	5,0
м. Севастополь	61,5	180,1	6,0	15,4	173,9	-0,3	23,1	175,2	1,1
Миколаївська область	37,7	178,6	4,4	60,6	169,9	-4,2	1,8	178,6	4,4
Одеська область	11,2	182,0	7,8	83,1	170,4	-3,7	5,7	180,0	5,9
Полтавська область	32,7	175,6	1,5	56,9	170,5	-3,7	10,4	175,5	1,3
Рівненська область	21,2	182,4	8,2	78,1	175,4	1,3	0,7	188,9	14,7
Сумська область	9,1	182,3	8,1	58,4	174,4	0,2	32,5	179,2	5,0
Тернопільська область	18,5	175,5	1,4	72,9	172,3	-1,9	8,6	176,0	1,9
Харківська область	37,6	176,5	2,4	49,2	173,0	-1,2	13,2	178,8	4,7
Херсонська область	19,5	180,1	6,0	65,1	168,4	-5,8	15,4	178,1	4,0
Хмельницька область	20,4	177,7	3,6	74,0	170,5	-3,6	5,6	174,1	0,0
Черкаська область	18,9	182,2	8,1	68,4	174,2	0,0	12,7	176,9	2,8
Чернівецька область	32,2	173,3	-0,8	65,1	163,3	-10,8	2,7	177,8	3,6
Чернігівська область	38,8	177,6	3,4	54,4	172,7	-1,5	6,7	185,7	11,6
Відхилення від загального середнього значення в країні	<b>+4,5</b>			<b>-2,2</b>			<b>+4,1</b>		

Таблиця 2.1.2.7а

Регіон	Українська мова і література		Історія України		Всесвітня історія		Світова література		Російська мова	
	Кількість медалістів	Середній бал, отриманий медалістами	Кількість медалістів	Середній бал, отриманий медалістами	Кількість медалістів	Середній бал, отриманий медалістами	Кількість медалістів	Середній бал, отриманий медалістами	Кількість медалістів	Середній бал, отриманий медалістами
Автономна Республіка Крим	26	176,8	12	172,9	2	168,8				
Вінницька область	1116	176,2	644	173,1	40	167,7	38	172,7	13	165,4
Волинська область	741	179,4	446	175,4	20	167,9	25	177,5	7	170,1
Дніпропетровська область	1134	175,8	596	173,0	34	175,0	44	175,9	20	174,0
Донецька область	958	177,3	485	176,2	35	174,5	24	172,5	38	179,8
Житомирська область	933	175,1	561	171,3	46	169,4	29	173,3	6	168,3
Закарпатська область	555	176,0	280	171,6	23	166,1	22	181,3	10	169,0
Запорізька область	728	176,3	421	171,9	28	172,8	37	173,6	19	175,7
Івано-Франківська область	833	178,4	470	173,2	22	170,7	36	172,9		
Київська область	876	177,1	493	171,7	32	167,5	42	171,8	7	171,4
Кіровоградська область	446	174,6	252	173,0	17	172,2	15	166,7	6	161,3
Луганська область	577	174,4	333	172,5	21	164,1	14	173,5	19	177,5
Львівська область	1311	183,7	666	180,9	13	170,5	12	175,5	2	182,3
м. Київ	1261	183,0	587	179,8	55	172,7	41	175,5	2	179,8
м. Севастополь	13	175,4	7	174,4	2	185,0				
Миколаївська область	399	177,1	234	171,9	20	173,5	17	176,2	7	175,4
Одеська область	824	174,9	404	171,0	20	167,2	20	177,1	15	182,8
Полтавська область	951	176,6	529	172,2	29	176,4	38	178,7	11	177,4
Рівненська область	556	179,8	290	178,6	21	172,6	10	180,1	2	175,8
Сумська область	416	180,0	226	177,2	17	175,3	19	178,4	5	177,5
Тернопільська область	816	178,4	481	175,3	24	171,4	31	172,0	3	159,8
Харківська область	1072	177,6	547	174,5	28	174,6	24	174,8	8	182,4
Херсонська область	318	174,8	157	170,8	10	171,2	17	173,6	6	183,5
Хмельницька область	846	175,5	482	174,0	29	166,3	29	174,6	4	179,3
Черкаська область	535	179,8	284	176,2	13	177,1	24	172,6	8	180,2
Чернівецька область	633	169,4	367	167,0	33	165,9	23	170,4	19	152,8
Чернігівська область	520	180,4	312	176,9	15	175,8	32	179,5	2	180,5

Таблиця 2.1.2.76

Регіон	Англійська мова		Французька мова		Німецька мова		Іспанська мова	
	Кількість медалістів	Середній бал, отриманий медалістами	Кількість медалістів	Середній бал, отриманий медалістами	Кількість медалістів	Середній бал, отриманий медалістами	Кількість медалістів	Середній бал, отриманий медалістами
Автономна Республіка Крим	17	172,7						
Вінницька область	520	163,5	2	148,0	22	159,3		
Волинська область	309	164,7	2	170,3	22	164,4		
Дніпропетровська область	572	165,2	5	163,1	30	168,7	2	152,3
Донецька область	469	167,2	5	165,7	9	168,2		
Житомирська область	430	162,0	6	163,3	21	153,1		
Закарпатська область	217	163,5	7	150,0	30	166,2		
Запорізька область	371	165,6	7	181,1	27	166,3		
Івано-Франківська область	386	164,8	6	156,0	35	162,3		
Київська область	446	164,2	3	154,5	7	167,9	5	170,9
Кіровоградська область	226	163,5			5	163,7		
Луганська область	294	163,2	2	164,0				
Львівська область	653	170,8	6	168,1	29	176,6	4	174,5
м. Київ	831	175,2	12	175,7	31	182,4	1	165,0
м. Севастополь	9	176,1						
Миколаївська область	211	166,0	1	164,0	9	176,3		
Одеська область	446	166,0	4	171,8	15	165,2		
Полтавська область	459	164,9	3	167,2	12	160,2	1	163,0
Рівненська область	211	165,9	4	168,1	13	168,2		
Сумська область	189	167,3			6	156,4		
Тернопільська область	356	162,9	4	155,0	41	157,0		
Харківська область	580	168,8	3	179,8	15	171,9		
Херсонська область	167	165,0			2	186,5		
Хмельницька область	397	164,1	1	164,0	26	154,2		
Черкаська область	263	166,7			10	164,3		
Чернівецька область	225	162,8	32	156,8	38	162,5		
Чернігівська область	263	163,7	4	168,3	6	183,9		

Таблиця 2.1.2.7в

Регіон	Математика		Фізика		Хімія		Біологія		Географія	
	Кількість медалістів	Середній бал, отриманий медалістами	Кількість медалістів	Середній бал, отриманий медалістами	Кількість медалістів	Середній бал, отриманий медалістами	Кількість медалістів	Середній бал, отриманий медалістами	Кількість медалістів	Середній бал, отриманий медалістами
Автономна Республіка Крим	14	179,1	8	184,4	4	175,4	4	187,5	9	177,1
Вінницька область	753	170,5	227	171,4	229	172,8	289	174,8	324	171,3
Волинська область	493	172,9	131	172,9	168	175,5	217	177,2	218	174,5
Дніпропетровська область	841	174,8	299	172,7	216	174,9	230	177,7	254	171,4
Донецька область	623	178,8	242	174,2	205	175,2	227	183,4	200	179,7
Житомирська область	628	169,9	197	169,4	201	172,7	279	171,9	195	167,8
Закарпатська область	255	168,9	95	167,7	188	170,9	224	175,1	92	171,4
Запорізька область	454	172,0	138	171,6	144	172,8	173	176,9	164	169,8
Івано-Франківська область	467	171,9	154	174,7	212	174,6	268	173,9	170	170,8
Київська область	603	173,4	198	172,6	147	170,3	179	174,7	247	173,2
Кіровоградська область	312	170,1	105	169,0	103	171,4	131	175,8	74	166,7
Луганська область	374	177,0	131	173,2	118	173,5	130	182,8	119	177,4
Львівська область	798	176,1	202	175,9	377	180,6	431	180,4	263	176,5
м. Київ	806	180,2	265	178,9	203	178,6	237	183,3	257	176,9
м. Севастополь	5	183,6	2	188,8	1	178,0	1	180,5	2	184,0
Миколаївська область	259	173,0	93	173,0	78	172,8	100	176,9	85	170,7
Одеська область	605	173,2	183	169,7	178	171,3	192	174,1	201	171,8
Полтавська область	678	172,8	253	171,3	162	170,3	217	174,0	241	170,5
Рівненська область	359	175,7	123	176,9	152	178,6	170	178,8	144	176,9
Сумська область	307	176,5	116	174,9	89	176,5	99	178,5	114	176,9
Тернопільська область	497	168,6	147	169,1	199	174,6	243	177,5	252	174,1
Харківська область	799	174,8	299	174,5	169	176,9	221	180,0	234	172,8
Херсонська область	205	171,4	67	173,4	79	172,1	96	175,1	65	169,9
Хмельницька область	512	170,3	175	170,8	185	173,3	226	175,4	219	170,7
Черкаська область	344	174,8	106	178,4	111	174,7	124	178,4	124	175,4
Чернівецька область	346	163,7	96	166,3	136	167,6	182	170,2	141	165,3
Чернігівська область	362	173,6	123	176,4	97	176,3	119	174,6	116	174,8

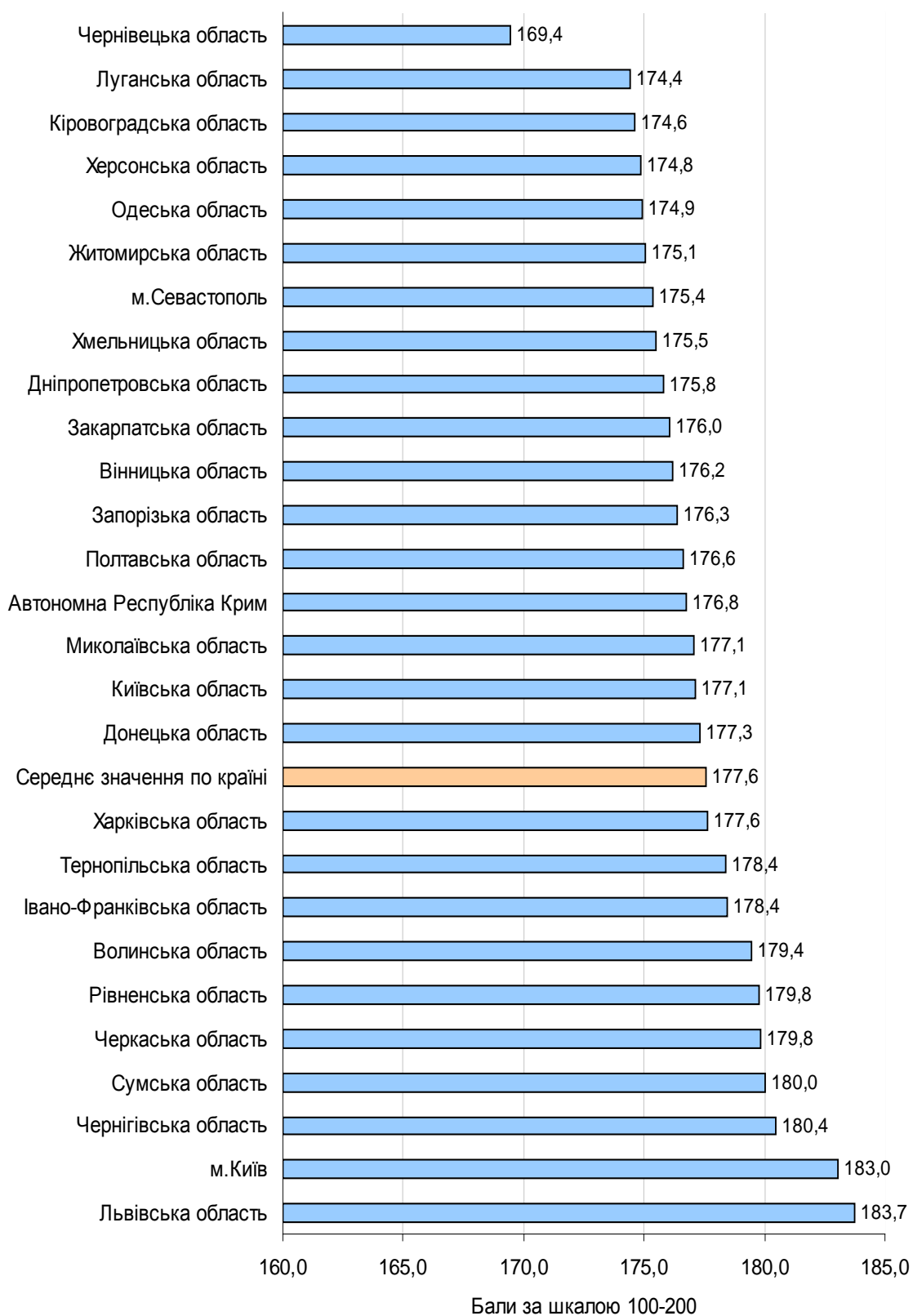

Діаграма 2.1.2.2. Регіональні дані щодо середнього бала з української мови і літератури випускників 2014 року, нагороджених медалями

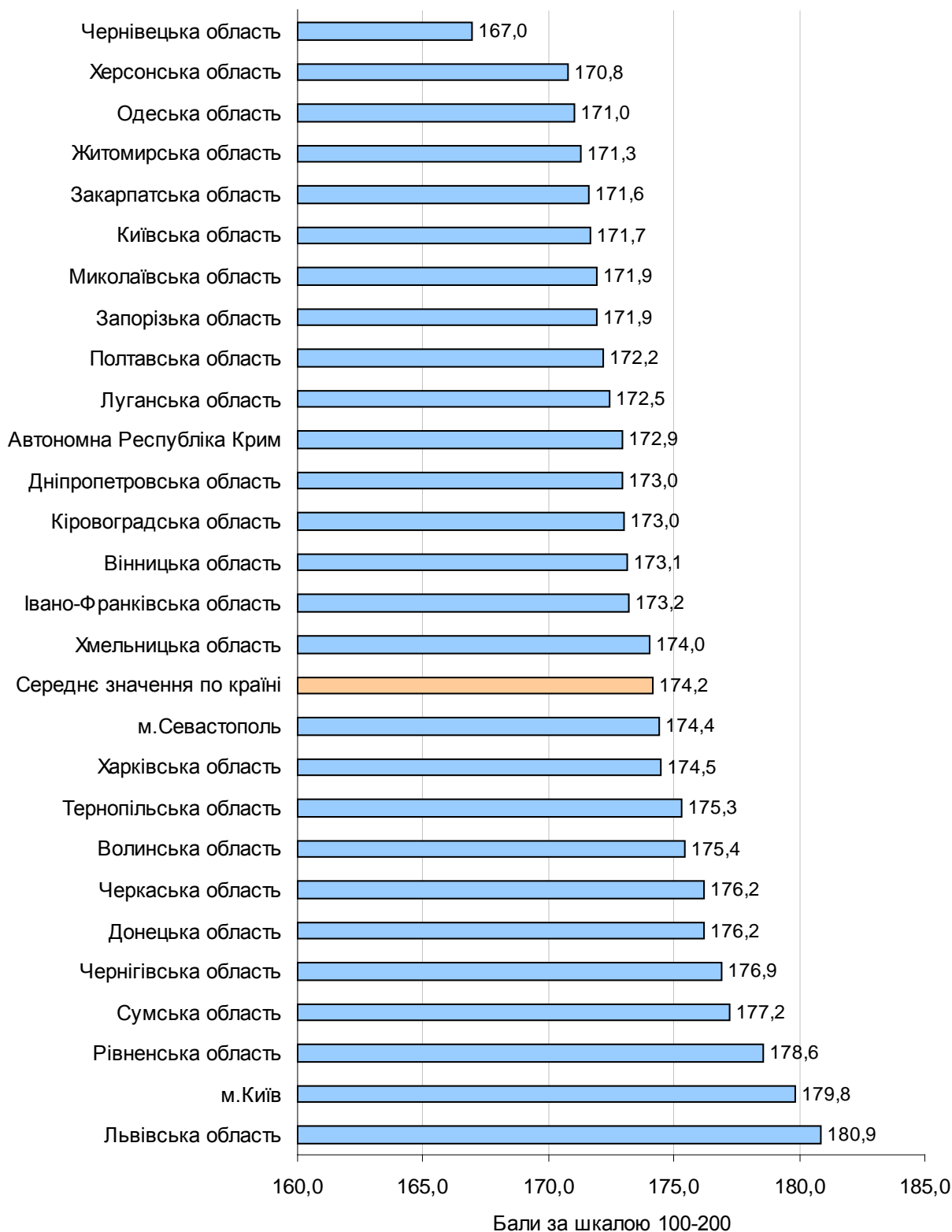

Діаграма 2.1.2.3. Регіональні дані щодо середнього бала з історії України випускників 2014 року, нагороджених медалями



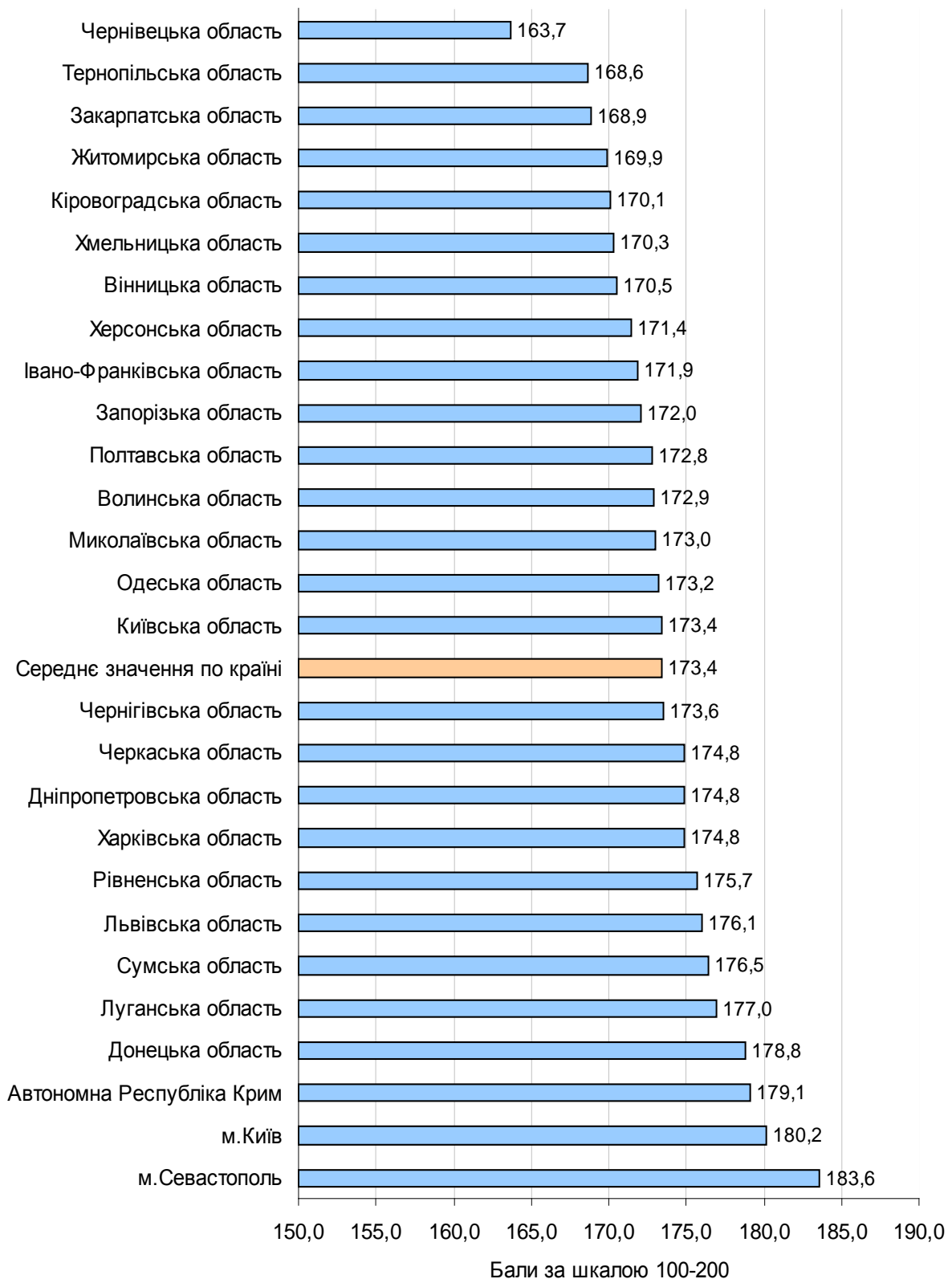

Діаграма 2.1.2.4. Регіональні дані щодо середнього бала з математики випускників 2014 року, нагороджених медалями

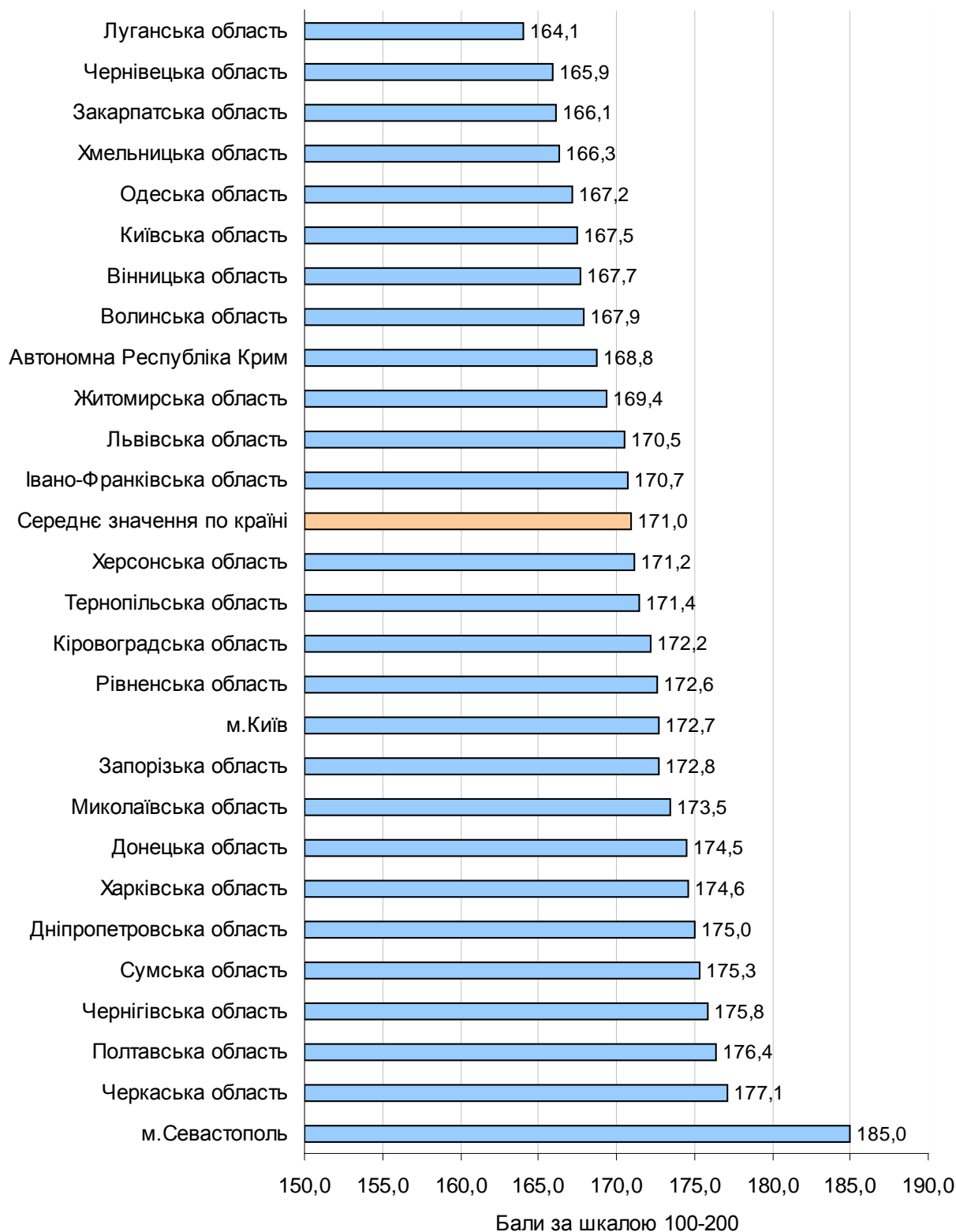

Діаграма 2.1.2.5. Регіональні дані щодо середнього бала з всесвітньої історії випускників 2014 року, нагороджених медалями

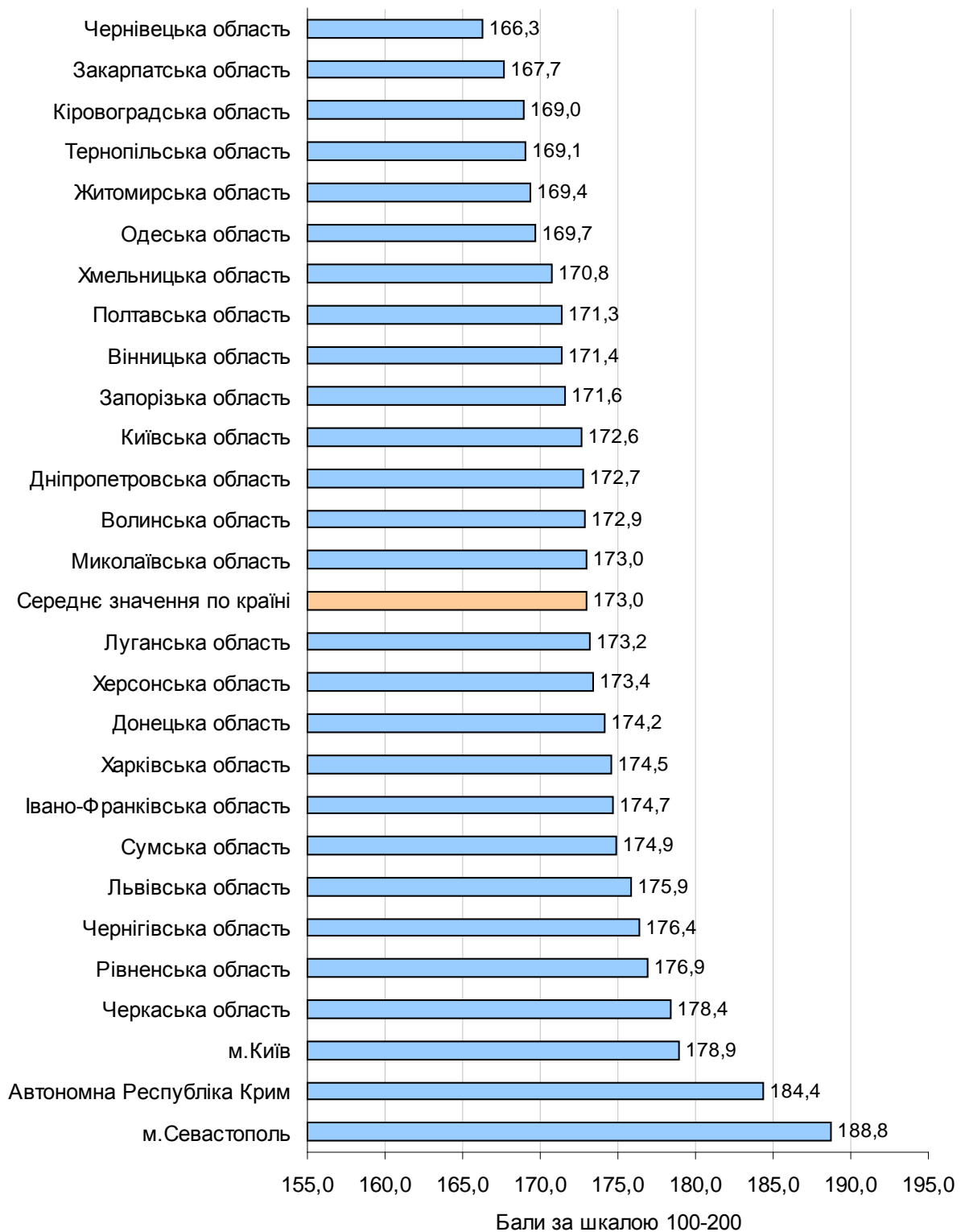

Діаграма 2.1.2.6. Регіональні дані щодо середнього бала з фізики випускників 2014 року, нагороджених медалями

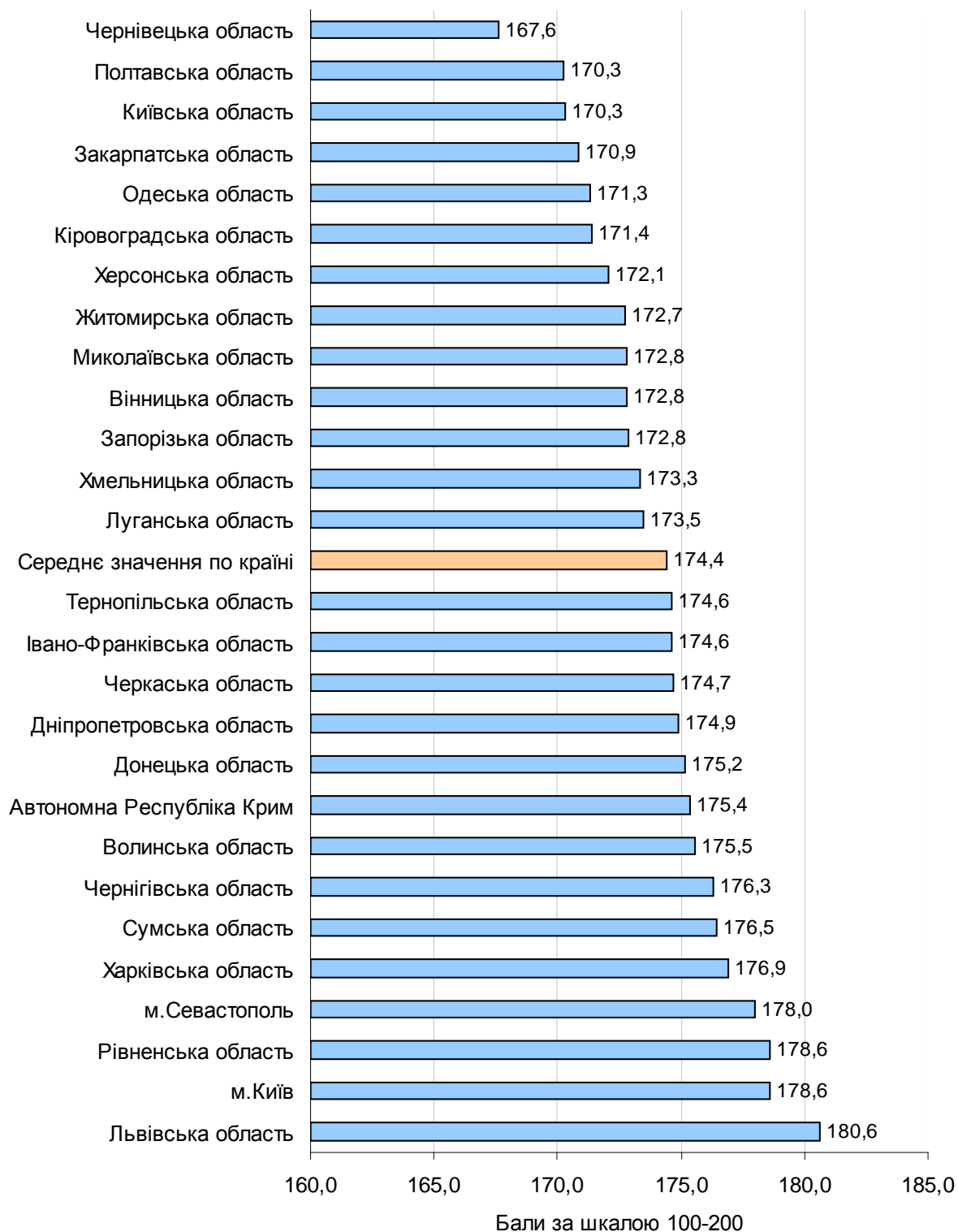

Діаграма 2.1.2.7. Регіональні дані щодо середнього бала з хімії випускників 2014 року, нагороджених медалями

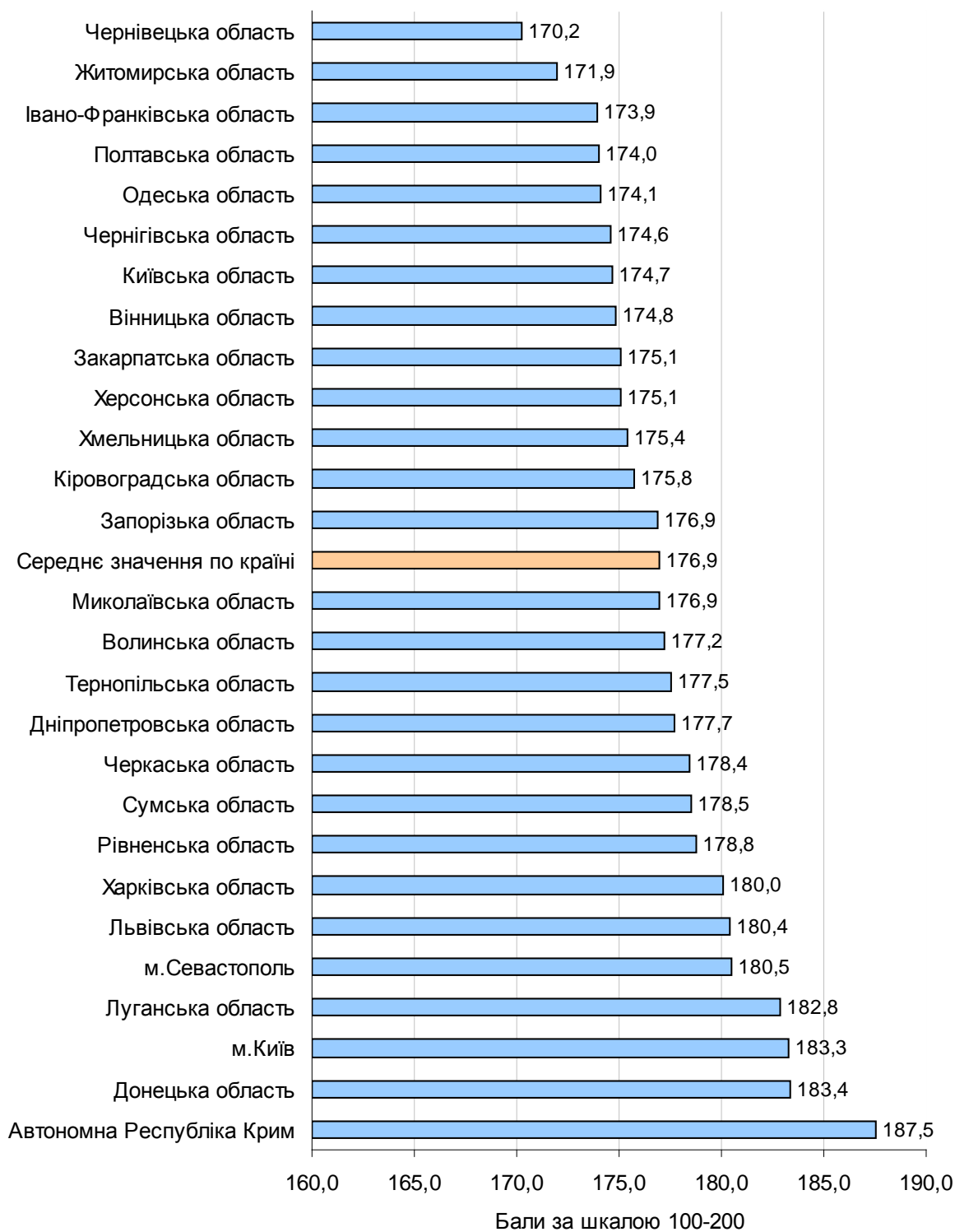

Діаграма 2.1.2.8. Регіональні дані щодо середнього бала з біології випускників 2014 року, нагороджених медалями

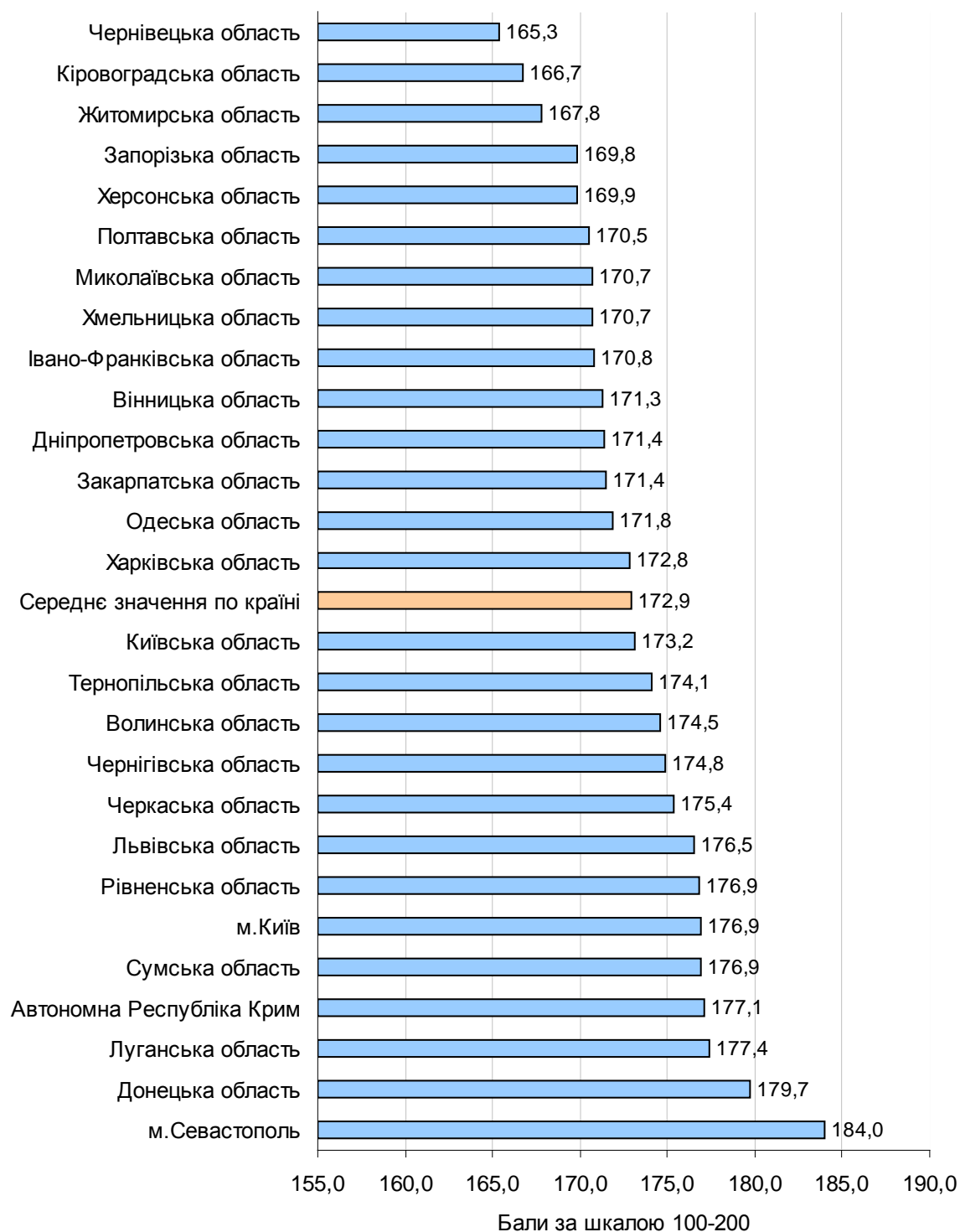

Діаграма 2.1.2.9. Регіональні дані щодо середнього бала з географії випускників 2014 року, нагороджених медалями

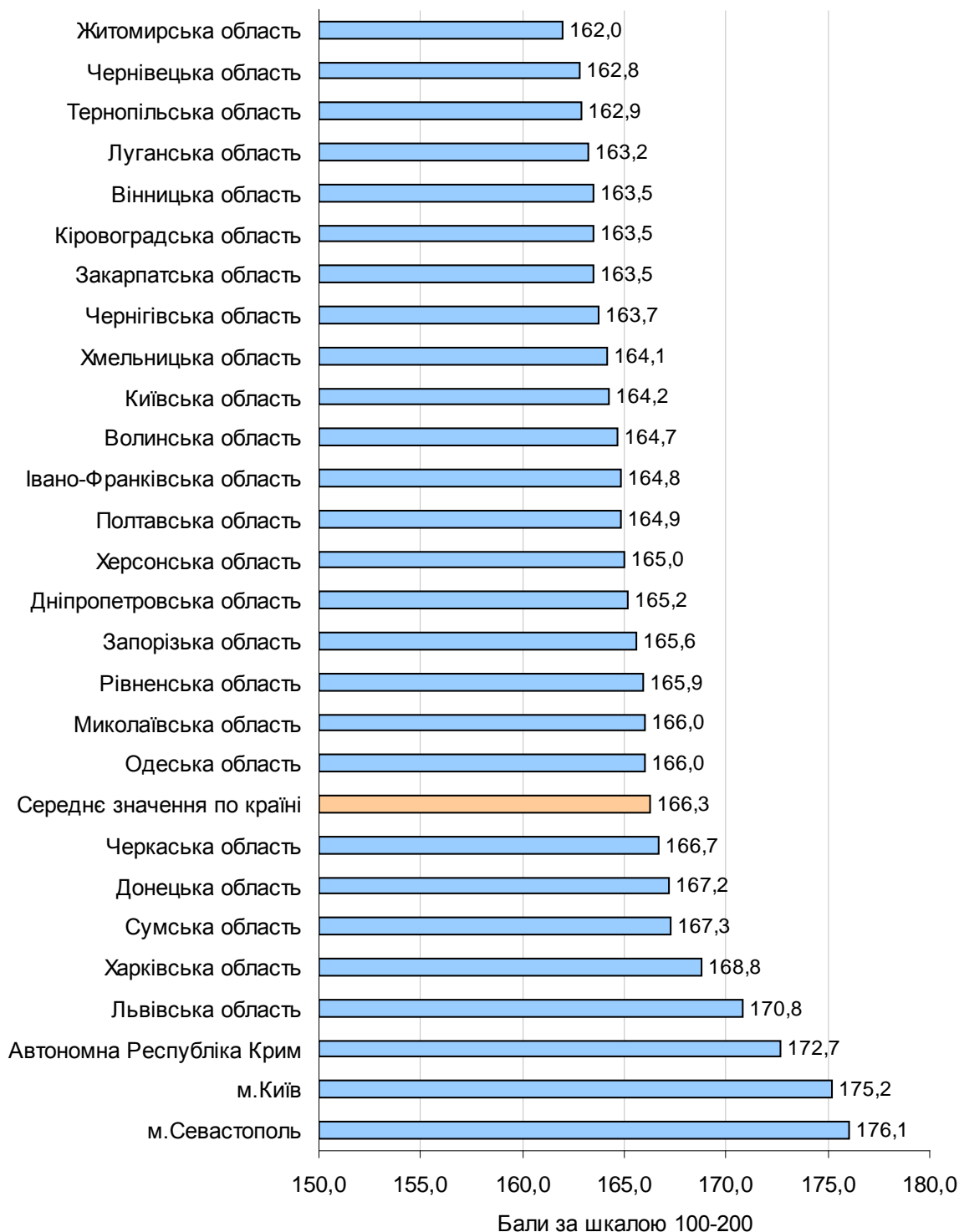

Діаграма 2.1.2.10. Регіональні дані щодо середнього бала з англійської мови випускників 2014 року, нагороджених медалями

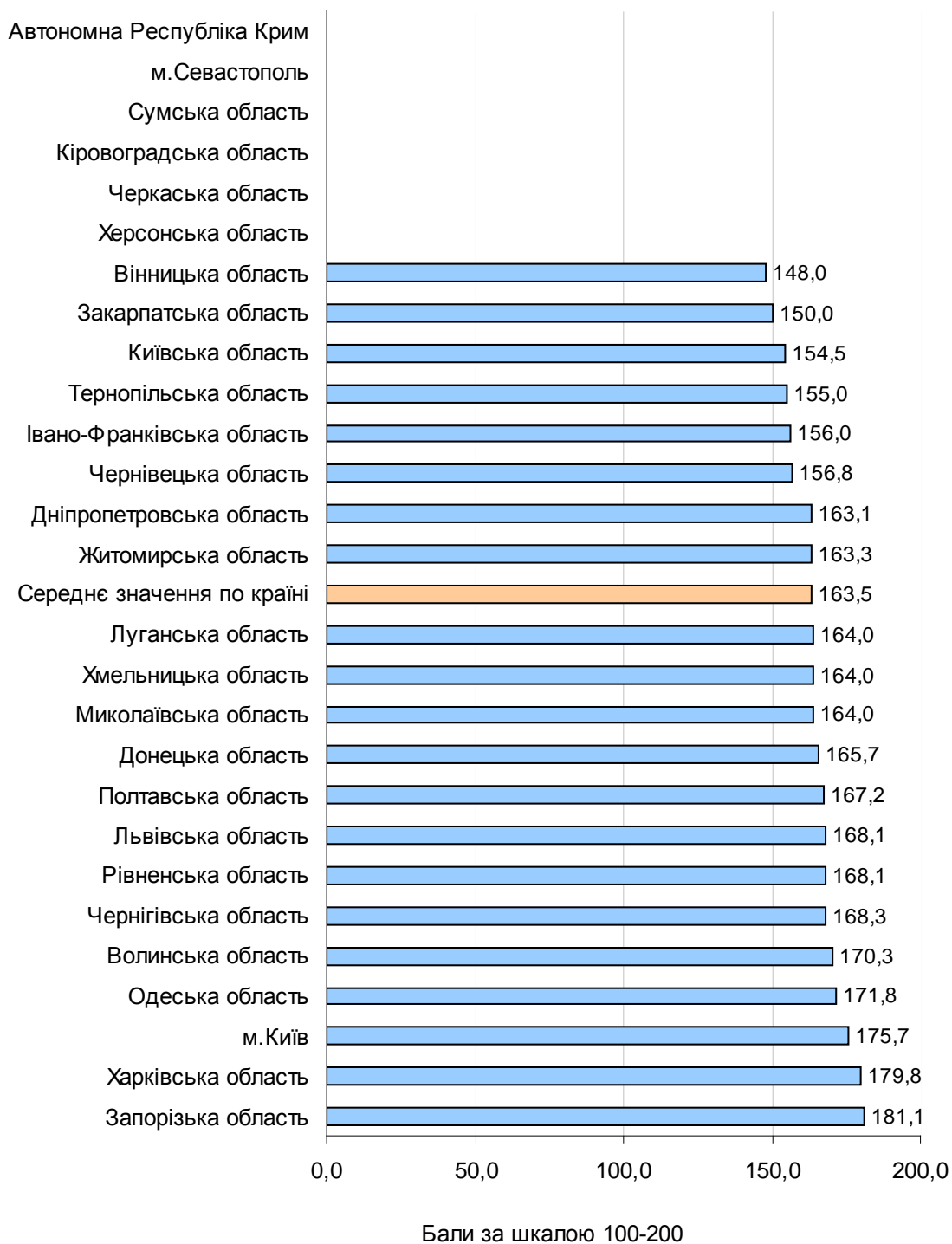

Діаграма 2.1.2.11. Регіональні дані щодо середнього бала з французької мови випускників 2014 року, нагороджених медалями





Діаграма 2.1.2.12. Регіональні дані щодо середнього бала з німецької мови випускників 2014 року, нагороджених медалями



Діаграма 2.1.2.13. Регіональні дані щодо середнього бала з іспанської мови випускників 2014 року, нагороджених медалями



Діаграма 2.1.2.14. Регіональні дані щодо середнього бала з російської мови випускників 2014 року, нагороджених медалями

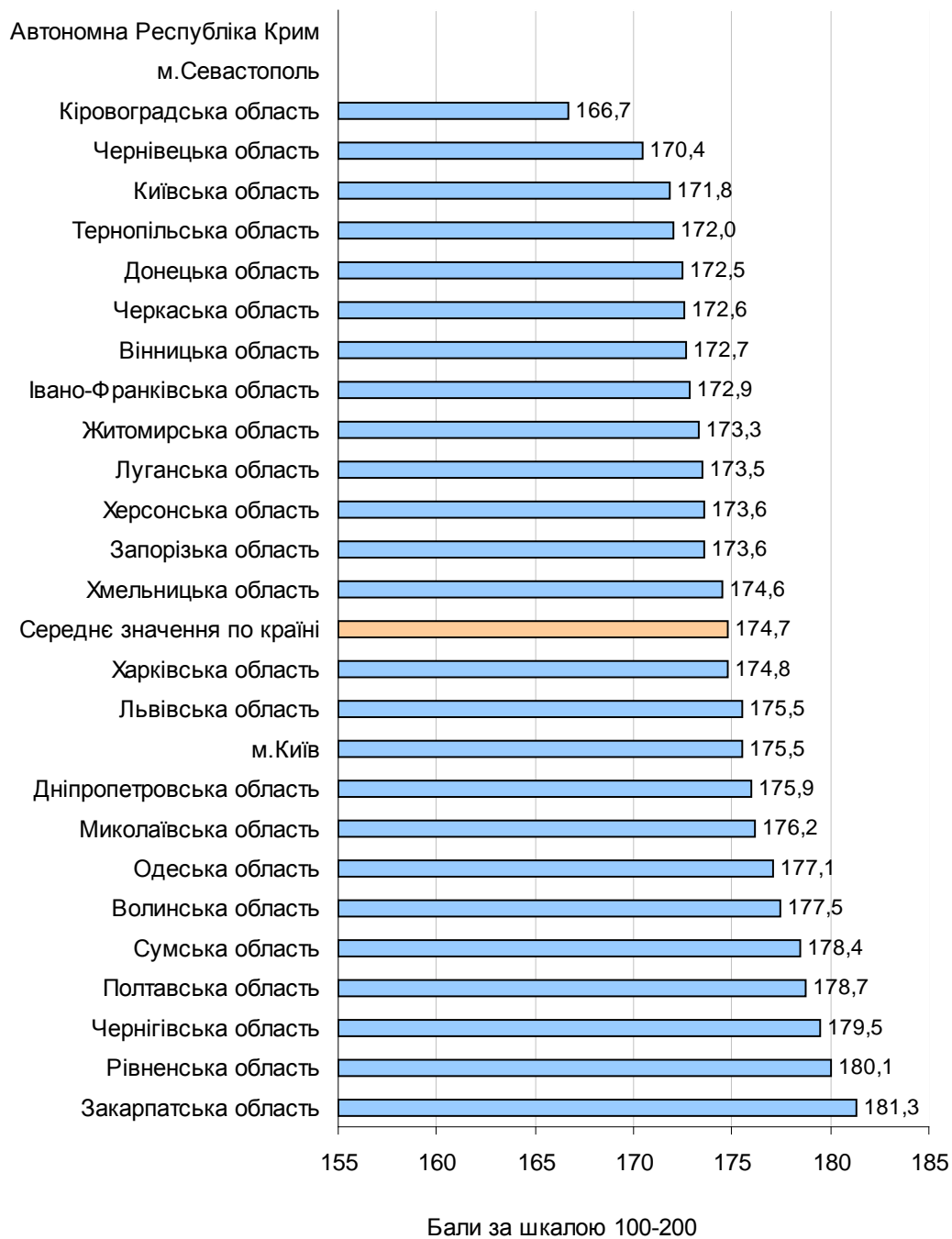

Діаграма 2.1.2.15. Регіональні дані щодо середнього бала зі світової літератури випускників 2014 року, нагороджених медалями

### 2.1.3. Середній бал сертифіката ЗНО 2014 року на локальному рівні

У таблицях 2.1.3.1–2.1.3.27 подано статистичну інформацію щодо показників результативності проходження зовнішнього незалежного оцінювання (за середніми балами сертифікатів) випускниками, нагородженими золотою (срібною) медаллю на рівні усіх міст та районів країни.

Таблиці типу А містять інформацію про середній бал сертифіката всіх підгруп медалістів та показники результативності в порогових групах за інтервалами середніх балів сертифіката 100–123,9; 124–149,9; 150–174,9 та 175–200.

Таблиці типу Б містять показник результативності проходження ЗНО медалістами в залежності від статі, типу місця проживання та типу місця навчання.

Таблиця 2.1.3.1 а

Міста та райони Автономної Республіки Крим	Середній бал сертифіката						Показник результативності в порогових групах за інтервалами середніх балів сертифіката							
	Випускники, нагороджені золотою медаллю		Випускники, нагороджені срібною медаллю		Усі випускники, нагороджені медаллю		100–123,9		124–149,9		150–174,9		175–200	
	Кількість	Середній бал сертифіката	Кількість	Середній бал сертифіката	Кількість	Середній бал сертифіката	Кількість	Показник результативності у %	Кількість	Показник результативності у %	Кількість	Показник результативності у %	Кількість	Показник результативності у %
Білогірський район	0	-	1	166,0	1	166,0	0	0,0	0	0,0	1	100,0	0	0,0
Красногвардійський район	0	-	1	187,0	1	187,0	0	0,0	0	0,0	0	0,0	1	100,0
Ленінський район	2	184,6	0	-	2	184,6	0	0,0	0	0,0	0	0,0	2	100,0
м. Алушта	1	184,5	0	-	1	184,5	0	0,0	0	0,0	0	0,0	1	100,0
м. Джанкой	1	179,0	0	-	1	179,0	0	0,0	0	0,0	0	0,0	1	100,0
м. Керч	1	191,1	0	-	1	191,1	0	0,0	0	0,0	0	0,0	1	100,0
м. Сімферополь	6	180,3	1	182,6	7	180,6	0	0,0	0	0,0	1	14,3	6	85,7
м. Судак	2	168,2	1	168,6	3	168,3	0	0,0	0	0,0	3	100,0	0	0,0
м. Феодосія	2	181,3	0	-	2	181,3	0	0,0	0	0,0	0	0,0	2	100,0
м. Ялта	5	168,6	0	-	5	168,6	0	0,0	0	0,0	4	80,0	1	20,0
Сімферопольський район	2	177,5	0	-	2	177,5	0	0,0	0	0,0	0	0,0	2	100,0
<b>Автономна Республіка Крим</b>	<b>22</b>	<b>177,4</b>	<b>4</b>	<b>176,1</b>	<b>26</b>	<b>177,2</b>	<b>0</b>	<b>0,0</b>	<b>0</b>	<b>0,0</b>	<b>9</b>	<b>34,6</b>	<b>17</b>	<b>65,4</b>

Таблиця 2.1.3.16

Міста та райони Автономної Республіки Крим	Випускники, нагороджені медаллю		з них за статтю				з них за типом місця проживання				з них за типом загальноосвітнього навчального закладу (місце навчання)					
			жіноча		чоловіча		місто		село, селище, смт		ліцей		середня загальноосв. школа		спеціаліз. школа	
	Кількість	Середній бал сертифіката	%	Середній бал сертифіката	%	Середній бал сертифіката	%	Середній бал сертифіката	%	Середній бал сертифіката	%	Середній бал сертифіката	%	Середній бал сертифіката	%	Середній бал сертифіката
Барський район	48	173,4	77,1	173,0	22,9	174,7	50,0	174,3	50,0	172,5	20,8	175,9	79,2	172,7	0,0	-
Білогірський район	1	166,0	100,0	166,0	0,0	-	0,0	-	100,0	166,0	0,0	-	100,0	166,0	0,0	-
Красногвардійський район	1	187,0	0,0	-	100,0	187,0	0,0	-	100,0	187,0	100,0	187,0	0,0	-	0,0	-
Ленінський район	2	184,6	50,0	187,8	50,0	181,3	0,0	-	100,0	184,6	0,0	-	100,0	184,6	0,0	-
м. Алушта	1	184,5	100,0	184,5	0,0	-	100,0	184,5	0,0	-	0,0	-	100,0	184,5	0,0	-
м. Джанкой	1	179,0	0,0	-	100,0	179,0	100,0	179,0	0,0	-	0,0	-	100,0	179,0	0,0	-
м. Керч	1	191,1	100,0	191,1	0,0	-	100,0	191,1	0,0	-	0,0	-	0,0	-	100,0	191,1
м. Сімферополь	7	180,6	57,1	177,7	42,9	184,5	100,0	180,6	0,0	-	42,9	175,0	57,1	184,8	0,0	-
м. Судак	3	168,3	66,7	168,3	33,3	168,5	66,7	168,6	33,3	167,9	0,0	-	100,0	168,3	0,0	-
м. Феодосія	2	181,3	100,0	181,3	0,0	-	0,0	-	100,0	181,3	0,0	-	100,0	181,3	0,0	-
м. Ялта	5	168,6	100,0	168,6	0,0	-	60,0	167,6	40,0	170,0	0,0	-	100,0	168,6	0,0	-
Сімферопольський район	2	177,5	50,0	178,5	50,0	176,5	0,0	-	100,0	177,5	50,0	176,5	50,0	178,5	0,0	-
<b>Автономна Республіка Крим</b>	<b>1116</b>	<b>172,2</b>	<b>73,6</b>	<b>171,5</b>	<b>26,4</b>	<b>174,3</b>	<b>50,5</b>	<b>175,0</b>	<b>49,5</b>	<b>169,4</b>	<b>10,4</b>	<b>178,6</b>	<b>88,0</b>	<b>171,4</b>	<b>1,6</b>	<b>174,8</b>

Таблиця 2.1.3.2 а

Міста та райони Вінницької області	Середній бал сертифіката						Показник результативності в порогових групах за інтервалами середніх балів сертифіката							
	Випускники, нагороджені золотою медаллю		Випускники, нагороджені срібною медаллю		Усі випускники, нагороджені медаллю		100–123,9		124–149,9		150–174,9		175–200	
	Кількість	Середній бал сертифіката	Кількість	Середній бал сертифіката	Кількість	Середній бал сертифіката	Кількість	Показник результативності у %	Кількість	Показник результативності у %	Кількість	Показник результативності у %	Кількість	Показник результативності у %
Барський район	40	173,5	8	172,6	48	173,4	0	0,0	1	2,1	24	50,0	23	47,9
Бершадський район	31	172,7	7	164,5	38	171,2	0	0,0	1	2,6	22	57,9	15	39,5
Вінницький район	22	178,4	3	173,8	25	177,9	0	0,0	0	0,0	9	36,0	16	64,0
Гайсинський район	24	174,4	11	165,0	35	171,5	0	0,0	2	5,7	21	60,0	12	34,3
Жмеринський район	12	174,6	2	181,8	14	175,6	0	0,0	0	0,0	5	35,7	9	64,3
Іллінецький район	25	175,1	3	162,0	28	173,7	0	0,0	0	0,0	17	60,7	11	39,3
Калинівський район	41	174,0	6	162,3	47	172,5	0	0,0	0	0,0	23	48,9	24	51,1
Козятинський район	27	169,6	9	167,8	36	169,1	0	0,0	0	0,0	29	80,6	7	19,4
Крижопільський район	21	174,7	0	-	21	174,7	0	0,0	0	0,0	11	52,4	10	47,6
Липовецький район	33	171,2	8	160,0	41	169,0	0	0,0	3	7,3	24	58,5	14	34,1
Літинський район	22	170,6	7	164,6	29	169,1	0	0,0	0	0,0	21	72,4	8	27,6
м. Вінниця	209	178,4	44	174,2	253	177,7	0	0,0	7	2,8	87	34,4	159	62,8
м. Жмеринка	34	170,3	4	168,7	38	170,1	0	0,0	2	5,3	23	60,5	13	34,2
м. Козятин	22	173,0	5	171,4	27	172,7	0	0,0	0	0,0	15	55,6	12	44,4
м. Ладижин	9	172,9	4	162,9	13	169,8	0	0,0	1	7,7	8	61,5	4	30,8
м. Могилів-Подільський	35	176,5	4	172,4	39	176,1	0	0,0	1	2,6	15	38,5	23	59,0
м. Хмільник	19	174,4	5	165,8	24	172,6	0	0,0	1	4,2	14	58,3	9	37,5
Могилів-Подільський район	3	175,0	3	161,9	6	168,5	0	0,0	0	0,0	5	83,3	1	16,7



Міста та райони Вінницької області	Середній бал сертифіката						Показник результативності в порогових групах за інтервалами середніх балів сертифіката							
	Випускники, нагороджені золотою медаллю		Випускники, нагороджені срібною медаллю		Усі випускники, нагороджені медаллю		100–123,9		124–149,9		150–174,9		175–200	
	Кількість	Середній бал сертифіката	Кількість	Середній бал сертифіката	Кількість	Середній бал сертифіката	Кількість	Показник результативності у %	Кількість	Показник результативності у %	Кількість	Показник результативності у %	Кількість	Показник результативності у %
Мурованокуриловецький район	12	167,9	11	167,2	23	167,6	0	0,0	1	4,3	17	73,9	5	21,7
Немирівський район	25	171,9	5	163,9	30	170,6	0	0,0	1	3,3	20	66,7	9	30,0
Оратівський район	6	166,3	3	161,3	9	164,7	0	0,0	0	0,0	7	77,8	2	22,2
Піщанський район	18	168,7	0	-	18	168,7	0	0,0	1	5,6	12	66,7	5	27,8
Погребищенський район	14	165,9	4	160,4	18	164,7	0	0,0	3	16,7	10	55,6	5	27,8
Теплицький район	14	173,5	2	177,4	16	174,0	0	0,0	0	0,0	11	68,8	5	31,3
Тиврівський район	20	170,9	6	165,7	26	169,7	0	0,0	1	3,8	17	65,4	8	30,8
Томашпільський район	21	167,6	8	162,7	29	166,2	0	0,0	1	3,4	23	79,3	5	17,2
Тростянецький район	8	170,2	3	173,1	11	171,0	0	0,0	0	0,0	7	63,6	4	36,4
Тульчинський район	29	174,4	6	166,5	35	173,1	0	0,0	0	0,0	20	57,1	15	42,9
Хмільницький район	23	166,9	6	164,1	29	166,3	0	0,0	1	3,4	23	79,3	5	17,2
Чернівецький район	20	161,8	1	158,0	21	161,6	0	0,0	0	0,0	17	81,0	4	19,0
Чечельницький район	6	169,3	0	-	6	169,3	0	0,0	0	0,0	4	66,7	2	33,3
Шаргородський район	36	168,0	10	168,8	46	168,2	0	0,0	2	4,3	32	69,6	12	26,1
Ямпільський район	28	169,8	9	162,7	37	168,1	0	0,0	3	8,1	26	70,3	8	21,6
<b>Вінницька область</b>	<b>909</b>	<b>173,2</b>	<b>207</b>	<b>167,8</b>	<b>1116</b>	<b>172,2</b>	<b>0</b>	<b>0,0</b>	<b>33</b>	<b>3,0</b>	<b>619</b>	<b>55,5</b>	<b>464</b>	<b>41,6</b>

Таблиця 2.1.3.26

Міста та райони Вінницької області	Випускники, нагороджені медаллю		з них за статтю				з них за типом місця проживання				з них за типом загальноосвітнього навчального закладу (місце навчання)					
			жіноча		чоловіча		місто		село, селище, смт		ліцей		середня загальноосв. школа		спеціаліз. школа	
	Кількість	Середній бал сертифіката	%	Середній бал сертифіката	%	Середній бал сертифіката	%	Середній бал сертифіката	%	Середній бал сертифіката	%	Середній бал сертифіката	%	Середній бал сертифіката	%	Середній бал сертифіката
Барський район	48	173,4	77,1	173,0	22,9	174,7	50,0	174,3	50,0	172,5	20,8	175,9	79,2	172,7	0,0	-
Бершадський район	38	171,2	78,9	171,2	21,1	170,9	21,1	174,5	78,9	170,3	0,0	-	100,0	171,2	0,0	-
Вінницький район	25	177,9	84,0	177,1	16,0	181,7	0,0	-	100,0	177,9	20,0	182,7	80,0	176,7	0,0	-
Гайсинський район	35	171,5	62,9	167,7	37,1	177,7	60,0	172,7	40,0	169,6	0,0	-	97,1	171,7	2,9	163,0
Жмеринський район	14	175,6	100,0	175,6	0,0	-	0,0	-	100,0	175,6	14,3	181,8	85,7	174,6	0,0	-
Іллінецький район	28	173,7	71,4	172,7	28,6	176,2	46,4	178,4	53,6	169,7	32,1	185,8	67,9	168,0	0,0	-
Калинівський район	47	172,5	87,2	172,5	12,8	172,6	46,8	174,9	53,2	170,4	25,5	177,6	74,5	170,8	0,0	-
Козятинський район	36	169,1	75,0	167,9	25,0	172,9	0,0	-	100,0	169,1	11,1	175,2	77,8	167,9	11,1	171,7
Крижопільський район	21	174,7	66,7	173,3	33,3	177,5	0,0	-	100,0	174,7	0,0	-	100,0	174,7	0,0	-
Липовецький район	41	169,0	75,6	168,1	24,4	171,8	56,1	170,4	43,9	167,3	24,4	171,4	75,6	168,3	0,0	-
Літинський район	29	169,1	82,8	169,1	17,2	169,2	0,0	-	100,0	169,1	0,0	-	100,0	169,1	0,0	-
м. Вінниця	253	177,7	68,8	177,0	31,2	179,2	100,0	177,7	0,0	-	9,9	186,7	86,6	176,6	3,6	179,1
м. Жмеринка	38	170,1	71,1	170,1	28,9	170,2	100,0	170,1	0,0	-	0,0	-	100,0	170,1	0,0	-
м. Козятин	27	172,7	63,0	173,2	37,0	171,9	85,2	174,7	14,8	161,3	37,0	173,5	51,9	171,4	11,1	175,8
м. Ладижин	13	169,8	84,6	169,8	15,4	170,0	100,0	169,8	0,0	-	0,0	-	100,0	169,8	0,0	-
м. Могилів-Подільський	39	176,1	59,0	174,4	41,0	178,5	100,0	176,1	0,0	-	25,6	181,1	74,4	174,3	0,0	-
м. Хмільник	24	172,6	70,8	174,3	29,2	168,4	100,0	172,6	0,0	-	0,0	-	100,0	172,6	0,0	-
Могилів-Подільський район	6	168,5	66,7	169,4	33,3	166,6	0,0	-	100,0	168,5	0,0	-	100,0	168,5	0,0	-
Мурованокуріловецький район	23	167,6	60,9	170,6	39,1	162,8	0,0	-	100,0	167,6	4,3	177,6	95,7	167,1	0,0	-
Немирівський район	30	170,6	60,0	168,4	40,0	173,9	36,7	173,4	63,3	168,9	0,0	-	100,0	170,6	0,0	-

Міста та райони Вінницької області	Випускники, нагороджені медаллю		з них за статтю				з них за типом місця проживання				з них за типом загальноосвітнього навчального закладу (місце навчання)					
			жіноча		чоловіча		місто		село, селище, смт		ліцей		середня загальноосв. школа		спеціаліз. школа	
	Кількість	Середній бал сертифіката	%	Середній бал сертифіката	%	Середній бал сертифіката	%	Середній бал сертифіката	%	Середній бал сертифіката	%	Середній бал сертифіката	%	Середній бал сертифіката	%	Середній бал сертифіката
Оратівський район	9	164,7	66,7	165,5	33,3	163,0	0,0	-	100,0	164,7	0,0	-	100,0	164,7	0,0	-
Піщанський район	18	168,7	72,2	166,2	27,8	175,3	0,0	-	100,0	168,7	0,0	-	100,0	168,7	0,0	-
Погребищенський район	18	164,7	61,1	162,7	38,9	167,8	55,6	170,7	44,4	157,2	0,0	-	100,0	164,7	0,0	-
Теплицький район	16	174,0	68,8	175,1	31,3	171,5	0,0	-	100,0	174,0	0,0	-	100,0	174,0	0,0	-
Тиврівський район	26	169,7	76,9	170,3	23,1	167,9	23,1	163,1	76,9	171,7	23,1	174,0	76,9	168,4	0,0	-
Томашпільський район	29	166,2	82,8	164,8	17,2	172,9	0,0	-	100,0	166,2	3,4	171,5	96,6	166,0	0,0	-
Тростянецький район	11	171,0	100,0	171,0	0,0		0,0	-	100,0	171,0	0,0	-	100,0	171,0	0,0	-
Тульчинський район	35	173,1	74,3	172,5	25,7	174,9	25,7	176,1	74,3	172,0	0,0	-	97,1	173,6	2,9	156,4
Хмільницький район	29	166,3	86,2	166,2	13,8	166,7	0,0	-	100,0	166,3	0,0	-	100,0	166,3	0,0	-
Чернівецький район	21	161,6	76,2	159,6	23,8	168,1	0,0	-	100,0	161,6	0,0	-	100,0	161,6	0,0	-
Чечельницький район	6	169,3	83,3	167,3	16,7	179,2	0,0	-	100,0	169,3	0,0	-	100,0	169,3	0,0	-
Шаргородський район	46	168,2	93,5	167,3	6,5	180,1	21,7	171,8	78,3	167,2	23,9	168,2	76,1	168,2	0,0	-
Ямпільський район	37	168,1	64,9	166,7	35,1	170,6	45,9	169,0	54,1	167,4	0,0	-	100,0	168,1	0,0	-
<b>Вінницька область</b>	<b>1116</b>	<b>172,2</b>	<b>73,6</b>	<b>171,5</b>	<b>26,4</b>	<b>174,3</b>	<b>50,5</b>	<b>175,0</b>	<b>49,5</b>	<b>169,4</b>	<b>10,4</b>	<b>178,6</b>	<b>88,0</b>	<b>171,4</b>	<b>1,6</b>	<b>174,8</b>

Таблиця 2.1.3.3а

Міста та райони Волинської області	Середній бал сертифіката						Показник результативності в порогових групах за інтервалами середніх балів сертифіката							
	Випускники, нагороджені золотою медаллю		Випускники, нагороджені срібною медаллю		Усі випускники, нагороджені медаллю		100–123,9		124–149,9		150–174,9		175–200	
	Кількість	Середній бал сертифіката	Кількість	Середній бал сертифіката	Кількість	Середній бал сертифіката	Кількість	Показник результативності у %	Кількість	Показник результативності у %	Кількість	Показник результативності у %	Кількість	Показник результативності у %
Володимир-Волинський район	8	170,8	2	163,3	10	169,3	0,0	0,0	1	10,0	6	60,0	3	30,0
Горохівський район	17	177,9	12	171,6	29	175,3	0,0	0,0	0	0,0	14	48,3	15	51,7
Іваничівський район	28	176,9	6	165,1	34	174,8	0,0	0,0	0	0,0	18	52,9	16	47,1
Камінь-Каширський район	34	177,0	13	168,4	47	174,6	0,0	0,0	1	2,1	24	51,1	22	46,8
Ківерцівський район	26	169,2	7	166,1	33	168,6	0,0	0,0	5	15,2	18	54,5	10	30,3
Ковельський район	8	176,4	5	163,8	13	171,5	0,0	0,0	1	7,7	7	53,8	5	38,5
Локачинський район	20	177,5	3	173,5	23	177,0	0,0	0,0	0	0,0	7	30,4	16	69,6
Луцький район	23	174,7	6	165,8	29	172,9	0,0	0,0	0	0,0	19	65,5	10	34,5
Любешівський район	23	173,9	9	169,7	32	172,7	0,0	0,0	0	0,0	19	59,4	13	40,6
Любомльський район	17	175,3	13	168,6	30	172,4	0,0	0,0	1	3,3	15	50,0	14	46,7
м. Володимир-Волинський	30	180,6	8	174,2	38	179,3	0,0	0,0	0	0,0	14	36,8	24	63,2
м. Ковель	47	179,2	13	174,2	60	178,1	0,0	0,0	1	1,7	17	28,3	42	70,0
м. Луцьк	108	179,5	24	177,3	132	179,1	0,0	0,0	0	0,0	41	31,1	91	68,9
м. Нововолинськ	53	178,3	4	172,0	57	177,9	0,0	0,0	1	1,8	19	33,3	37	64,9
Маневицький район	32	167,0	19	169,1	51	167,8	0,0	0,0	0	0,0	38	74,5	13	25,5
Ратнівський район	35	173,0	16	170,3	51	172,1	0,0	0,0	0	0,0	27	52,9	24	47,1
Рожищенський район	16	176,0	5	167,5	21	174,0	0,0	0,0	0	0,0	11	52,4	10	47,6
Старовижівський район	12	177,6	5	178,4	17	177,8	0,0	0,0	0	0,0	9	52,9	8	47,1
Турійський район	8	173,9	10	168,1	18	170,7	0,0	0,0	0	0,0	11	61,1	7	38,9

Міста та райони Волинської області	Середній бал сертифіката						Показник результативності в порогових групах за інтервалами середніх балів сертифіката							
	Випускники, нагороджені золотою медаллю		Випускники, нагороджені срібною медаллю		Усі випускники, нагороджені медаллю		100–123,9		124–149,9		150–174,9		175–200	
	Кількість	Середній бал сертифіката	Кількість	Середній бал сертифіката	Кількість	Середній бал сертифіката	Кількість	Показник результативності у %	Кількість	Показник результативності у %	Кількість	Показник результативності у %	Кількість	Показник результативності у %
Шацький район	10	173,9	6	171,4	16	173,0	0,0	0,0	0	0,0	10	62,5	6	37,5
<b>Волинська область</b>	<b>555</b>	<b>176,4</b>	<b>186</b>	<b>170,7</b>	<b>741</b>	<b>174,9</b>	<b>0,0</b>	<b>0,0</b>	<b>11</b>	<b>1,5</b>	<b>344</b>	<b>46,4</b>	<b>386</b>	<b>52,1</b>

Таблиця 2.1.3.3б

Міста та райони Волинської області	Випускники, нагороджені медаллю		з них за статтю				з них за типом місця проживання				з них за типом загальноосвітнього навчального закладу (місце навчання)					
			жіноча		чоловіча		місто		село, селище, смт		лицей		середня загальноосв. школа		спеціаліз. школа	
	Кількість	Середній бал сертифіката	%	Середній бал сертифіката	%	Середній бал сертифіката	%	Середній бал сертифіката	%	Середній бал сертифіката	%	Середній бал сертифіката	%	Середній бал сертифіката	%	Середній бал сертифіката
Володимир-Волинський район	10	169,3	70,0	165,8	30,0	177,4	0,0	-	100,0	169,3	20,0	177,6	80,0	167,2	0,0	-
Горохівський район	29	175,3	79,3	174,3	20,7	179,4	44,8	172,9	55,2	177,3	3,4	166,0	96,6	175,7	0,0	-
Іваничівський район	34	174,8	73,5	174,2	26,5	176,5	0,0	-	100,0	174,8	23,5	173,6	73,5	174,3	2,9	197,0
Камінь-Каширський район	47	174,6	80,9	173,6	19,1	178,8	27,7	182,5	72,3	171,6	0,0	-	100,0	174,6	0,0	-
Ківерцівський район	33	168,6	69,7	166,2	30,3	174,1	36,4	176,1	63,6	164,3	9,1	183,8	90,9	167,0	0,0	-
Ковельський район	13	171,5	84,6	171,5	15,4	171,9	0,0	-	100,0	171,5	0,0	-	100,0	171,5	0,0	-
Локачинський район	23	177,0	56,5	176,7	43,5	177,4	0,0	-	100,0	177,0	13,0	187,3	87,0	175,4	0,0	-
Луцький район	29	172,9	72,4	170,0	27,6	180,6	0,0	-	100,0	172,9	17,2	185,7	79,3	169,4	3,4	188,3
Любешівський район	32	172,7	81,3	172,5	18,8	173,5	0,0	-	100,0	172,7	6,3	171,0	93,8	172,8	0,0	-
Любомльський район	30	172,4	73,3	175,1	26,7	165,1	63,3	170,3	36,7	176,1	6,7	174,2	93,3	172,3	0,0	-
м. Володимир-Волинський	38	179,3	71,1	178,2	28,9	182,0	100,0	179,3	0,0	-	34,2	182,4	65,8	177,7	0,0	-
м. Ковель	60	178,1	68,3	178,3	31,7	177,7	100,0	178,1	0,0	-	10,0	184,4	68,3	177,6	21,7	176,8
м. Луцьк	132	179,1	78,0	178,2	22,0	182,5	100,0	179,1	0,0	-	35,6	182,3	56,8	177,2	7,6	178,8
м. Нововолинськ	57	177,9	68,4	177,5	31,6	178,6	96,5	178,3	3,5	166,5	21,1	182,9	54,4	175,6	24,6	178,7
Маневицький район	51	167,8	72,5	167,3	27,5	168,9	0,0	-	100,0	167,8	2,0	182,1	98,0	167,5	0,0	-
Ратнівський район	51	172,1	86,3	171,3	13,7	177,5	0,0	-	100,0	172,1	15,7	180,4	84,3	170,6	0,0	-
Рожищенський район	21	174,0	85,7	174,3	14,3	172,1	57,1	173,9	42,9	174,1	23,8	174,2	76,2	173,9	0,0	-
Старовижівський район	17	177,8	76,5	177,9	23,5	177,4	0,0	-	100,0	177,8	52,9	181,8	47,1	173,3	0,0	-
Турійський район	18	170,7	77,8	170,0	22,2	172,9	0,0	-	100,0	170,7	5,6	166,9	94,4	170,9	0,0	-
Шацький район	16	173,0	56,3	172,7	43,8	173,3	0,0	-	100,0	173,0	0,0	-	93,8	173,4	6,3	166,3
<b>Волинська область</b>	<b>741</b>	<b>174,9</b>	<b>74,8</b>	<b>174,3</b>	<b>25,2</b>	<b>177,0</b>	<b>47,8</b>	<b>178,0</b>	<b>52,2</b>	<b>172,2</b>	<b>17,3</b>	<b>181,1</b>	<b>77,3</b>	<b>173,3</b>	<b>5,4</b>	<b>178,4</b>

Таблиця 2.1.3.4а

Міста та райони Дніпропетровської області	Середній бал сертифіката						Показник результативності в порогових групах за інтервалами середніх балів сертифіката							
	Випускники, нагороджені золотою медаллю		Випускники, нагороджені срібною медаллю		Усі випускники, нагороджені медаллю		100–123,9		124–149,9		150–174,9		175–200	
	Кількість	Середній бал сертифіката	Кількість	Середній бал сертифіката	Кількість	Середній бал сертифіката	Кількість	Показник результативності у %	Кількість	Показник результативності у %	Кількість	Показник результативності у %	Кількість	Показник результативності у %
Апостолівський район	28	174,00	6	169,97	34	173,3	0,0	0,0	0	0,0	20	58,8	14	41,2
Васильківський район	9	175,70	1	154,38	10	173,6	0,0	0,0	0	0,0	5	50,0	5	50,0
Верхньодніпровський район	25	169,54	5	160,27	30	168,0	0,0	0,0	3	10,0	20	66,7	7	23,3
Дніпропетровський район	6	173,43	5	180,83	11	176,8	0,0	0,0	0	0,0	5	45,5	6	54,5
Криворізький район	9	169,03	3	170,42	12	169,4	0,0	0,0	0	0,0	8	66,7	4	33,3
Криничанський район	7	167,74	0		7	167,7	0,0	0,0	1	14,3	4	57,1	2	28,6
м. Вільногірськ	8	172,61	1	150,75	9	170,2	0,0	0,0	0	0,0	7	77,8	2	22,2
м. Дніпродзержинськ	37	177,35	9	172,30	46	176,4	0,0	0,0	1	2,2	16	34,8	29	63,0
м. Дніпропетровськ	218	175,71	71	175,75	289	175,7	0,0	0,0	6	2,1	126	43,6	157	54,3
м. Жовті Води	24	183,01	0		24	183,0	0,0	0,0	0	0,0	2	8,3	22	91,7
м. Кривий Ріг	226	175,53	54	173,91	280	175,2	0,0	0,0	6	2,1	124	44,3	150	53,6
м. Марганець	22	173,86	5	170,83	27	173,3	0,0	0,0	0	0,0	16	59,3	11	40,7
м. Нікополь	50	176,56	8	170,89	58	175,8	0,0	0,0	0	0,0	26	44,8	32	55,2
м. Новомосковськ	23	177,03	0		23	177,0	0,0	0,0	0	0,0	8	34,8	15	65,2
м. Орджонікідзе	16	173,05	12	172,51	28	172,8	0,0	0,0	1	3,6	14	50,0	13	46,4
м. Павлоград	21	173,01	5	175,74	26	173,5	0,0	0,0	0	0,0	13	50,0	13	50,0
м. Першотравенськ	5	176,55	3	164,36	8	172,0	0,0	0,0	0	0,0	5	62,5	3	37,5
м. Синельникове	7	171,95	3	166,33	10	170,3	0,0	0,0	0	0,0	8	80,0	2	20,0
м. Тернівка	6	171,95	2	172,00	8	172,0	0,0	0,0	0	0,0	5	62,5	3	37,5

Міста та райони Дніпропетровської області	Середній бал сертифіката						Показник результативності в порогових групах за інтервалами середніх балів сертифіката							
	Випускники, нагороджені золотою медаллю		Випускники, нагороджені срібною медаллю		Усі випускники, нагороджені медаллю		100–123,9		124–149,9		150–174,9		175–200	
	Кількість	Середній бал сертифіката	Кількість	Середній бал сертифіката	Кількість	Середній бал сертифіката	Кількість	Показник результативності у %	Кількість	Показник результативності у %	Кількість	Показник результативності у %	Кількість	Показник результативності у %
Магдалинівський район	15	160,84	0		15	160,8	0,0	0,0	2	13,3	12	80,0	1	6,7
Межівський район	8	165,55	1	169,75	9	166,0	0,0	0,0	1	11,1	5	55,6	3	33,3
Нікопольський район	11	171,26	2	153,75	13	168,6	0,0	0,0	0	0,0	8	61,5	5	38,5
Новомосковський район	16	172,54	5	157,90	21	169,1	0,0	0,0	1	4,8	11	52,4	9	42,9
П'ятихатський район	14	171,09	6	161,71	20	168,3	0,0	0,0	1	5,0	15	75,0	4	20,0
Павлоградський район	8	166,47	1	164,63	9	166,3	0,0	0,0	0	0,0	8	88,9	1	11,1
Петриківський район	9	169,70	0		9	169,7	0,0	0,0	1	11,1	5	55,6	3	33,3
Петропавлівський район	5	169,40	1	164,13	6	168,5	0,0	0,0	1	16,7	3	50,0	2	33,3
Покровський район	22	166,87	2	163,00	24	166,5	0,0	0,0	0	0,0	20	83,3	4	16,7
Синельниківський район	3	162,71	4	169,93	7	166,8	0,0	0,0	1	14,3	4	57,1	2	28,6
Солонянський район	9	172,15	1	164,33	10	171,4	0,0	0,0	0	0,0	6	60,0	4	40,0
Софіївський район	1	173,63	2	165,31	3	168,1	0,0	0,0	0	0,0	3	100,0	0	0,0
Томаківський район	14	165,58	3	164,07	17	165,3	0,0	0,0	3	17,6	11	64,7	3	17,6
Царичанський район	12	167,48	1	149,50	13	166,1	0,0	0,0	2	15,4	9	69,2	2	15,4
Широківський район	12	166,48	3	156,63	15	164,5	0,0	0,0	0	0,0	15	100,0	0	0,0
Юр'ївський район	2	170,44	1	157,38	3	166,1	0,0	0,0	0	0,0	3	100,0	0	0,0
<b>Дніпропетровська область</b>	<b>908</b>	<b>174,02</b>	<b>226</b>	<b>171,70</b>	<b>1134</b>	<b>173,6</b>	<b>0,0</b>	<b>0,0</b>	<b>31</b>	<b>2,7</b>	<b>570</b>	<b>50,3</b>	<b>533</b>	<b>47,0</b>



Таблиця 2.1.3.4б

Міста та райони Дніпропетровської області	Випускники, нагороджені медаллю		з них за статтю				з них за типом місця проживання				з них за типом загальноосвітнього навчального закладу (місце навчання)					
			жіноча		чоловіча		місто		село, селище, с/т		ліцей		середня загальноосв. школа		спеціаліз. школа	
	Кількість	Середній бал сертифіката	%	Середній бал сертифіката	%	Середній бал сертифіката	%	Середній бал сертифіката	%	Середній бал сертифіката	%	Середній бал сертифіката	%	Середній бал сертифіката	%	Середній бал сертифіката
Апостолівський район	34	173,3	85,3	173,2	14,7	173,8	70,6	172,5	29,4	175,1	29,4	175,2	70,6	172,5	0,0	-
Васильківський район	10	173,6	30,0	163,7	70,0	177,8	0,0		100,0	173,6	0,0		100,0	173,6	0,0	-
Верхньодніпровський район	30	168,0	63,3	166,3	36,7	170,8	46,7	168,8	53,3	167,3	3,3	164,3	96,7	168,1	0,0	-
Дніпропетровський район	11	176,8	81,8	174,5	18,2	186,9	18,2	171,9	81,8	177,9	27,3	190,0	63,6	171,9	9,1	171,4
Криворізький район	12	169,4	66,7	170,5	33,3	167,2	0,0	-	100,0	169,4	8,3	171,5	75,0	167,1	16,7	178,6
Криничанський район	7	167,7	85,7	168,0	14,3	166,0	0,0	-	100,0	167,7	14,3	192,6	85,7	163,6	0,0	-
м. Вільногірськ	9	170,2	55,6	168,8	44,4	171,9	100,0	170,2	0,0	-	0,0		100,0	170,2	0,0	-
м. Дніпродзержинськ	46	176,4	93,5	175,9	6,5	183,3	100,0	176,4	0,0	-	23,9	181,1	76,1	174,9	0,0	-
м. Дніпропетровськ	289	175,7	79,9	174,8	20,1	179,4	100,0	175,7	0,0	-	7,6	184,3	76,5	174,8	15,9	176,1
м. Жовті Води	24	183,0	62,5	182,2	37,5	184,4	100,0	183,0	0,0	-	50,0	182,8	50,0	183,2	0,0	-
м. Кривий Ріг	280	175,2	73,2	174,6	26,8	177,0	100,0	175,2	0,0	-	35,7	178,7	52,9	172,4	11,4	177,6
м. Марганець	27	173,3	66,7	171,0	33,3	177,8	100,0	173,3	0,0	-	11,1	177,2	88,9	172,8	0,0	-
м. Нікополь	58	175,8	79,3	175,8	20,7	175,9	100,0	175,8	0,0	-	17,2	171,1	55,2	176,4	27,6	177,4
м. Новомосковськ	23	177,0	69,6	178,0	30,4	174,8	100,0	177,0	0,0	-	26,1	179,6	73,9	176,1	0,0	-
м. Орджонікідзе	28	172,8	75,0	169,9	25,0	181,6	100,0	172,8	0,0	-	14,3	179,7	85,7	171,7	0,0	-
м. Павлоград	26	173,5	80,8	174,4	19,2	170,0	100,0	173,5	0,0	-	3,8	192,2	96,2	172,8	0,0	-
м. Першотравенськ	8	172,0	87,5	171,9	12,5	172,9	100,0	172,0	0,0	-	0,0		100,0	172,0	0,0	-
м. Синельникове	10	170,3	90,0	170,7	10,0	166,0	100,0	170,3	0,0	-	20,0	169,5	80,0	170,5	0,0	-
м. Тернівка	8	172,0	37,5	167,1	62,5	174,9	100,0	172,0	0,0	-	0,0	-	100,0	172,0	0,0	-
Магдалинівський район	15	160,8	66,7	163,6	33,3	155,3	0,0	-	100,0	160,8	0,0	-	100,0	160,8	0,0	-

Міста та райони Дніпропетровської області	Випускники, нагороджені медаллю		з них за статтю				з них за типом місця проживання				з них за типом загальноосвітнього навчального закладу (місце навчання)					
			жіноча		чоловіча		місто		село, селище, с/м		ліцей		середня загальноосв. школа		спеціаліз. школа	
	Кількість	Середній бал сертифіката	%	Середній бал сертифіката	%	Середній бал сертифіката	%	Середній бал сертифіката	%	Середній бал сертифіката	%	Середній бал сертифіката	%	Середній бал сертифіката	%	Середній бал сертифіката
Межівський район	9	166,0	66,7	166,6	33,3	164,9	0,0	-	100,0	166,0	11,1	158,8	88,9	166,9	0,0	-
Нікопольський район	13	168,6	69,2	165,3	30,8	175,8	0,0	-	100,0	168,6	0,0	-	92,3	169,5	7,7	157,5
Новомосковський район	21	169,1	76,2	167,4	23,8	174,4	33,3	162,8	66,7	172,2	4,8	188,4	95,2	168,1	0,0	-
П'ятихатський район	20	168,3	60,0	168,8	40,0	167,5	70,0	166,6	30,0	172,3	0,0	-	100,0	168,3	0,0	-
Павлоградський район	9	166,3	66,7	168,9	33,3	161,0	0,0	-	100,0	166,3	0,0	-	100,0	166,3	0,0	-
Петриківський район	9	169,7	88,9	171,1	11,1	158,6	0,0	-	100,0	169,7	11,1	173,0	88,9	169,3	0,0	-
Петропавлівський район	6	168,5	100,0	168,5	0,0	-	0,0	-	100,0	168,5	0,0	-	100,0	168,5	0,0	-
Покровський район	24	166,5	83,3	167,3	16,7	162,7	0,0	-	100,0	166,5	0,0	-	100,0	166,5	0,0	-
Синельниківський район	7	166,8	85,7	165,0	14,3	178,1	0,0	-	100,0	166,8	0,0	-	100,0	166,8	0,0	-
Солонянський район	10	171,4	50,0	170,7	50,0	172,0	0,0	-	100,0	171,4	0,0	-	100,0	171,4	0,0	-
Софіївський район	3	168,1	100,0	168,1	0,0	-	0,0	-	100,0	168,1	33,3	173,6	66,7	165,3	0,0	-
Томаківський район	17	165,3	88,2	166,2	11,8	158,8	0,0	-	100,0	165,3	0,0	-	100,0	165,3	0,0	-
Царичанський район	13	166,1	92,3	165,6	7,7	172,6	0,0	-	100,0	166,1	0,0	-	100,0	166,1	0,0	-
Широківський район	15	164,5	93,3	164,4	6,7	166,3	0,0	-	100,0	164,5	13,3	165,9	86,7	164,3	0,0	-
Юр'ївський район	3	166,1	66,7	165,2	33,3	167,9	0,0	-	100,0	166,1	0,0	-	100,0	166,1	0,0	-
<b>Дніпропетровська область</b>	<b>1134</b>	<b>173,6</b>	<b>76,2</b>	<b>173,0</b>	<b>23,8</b>	<b>175,5</b>	<b>79,1</b>	<b>175,0</b>	<b>20,9</b>	<b>168,2</b>	<b>17,0</b>	<b>179,0</b>	<b>74,3</b>	<b>171,9</b>	<b>8,6</b>	<b>176,6</b>

Таблиця 2.1.3.5а

Міста та райони Донецької області	Середній бал сертифіката						Показник результативності в порогових групах за інтервалами середніх балів сертифіката							
	Випускники, нагороджені золотою медаллю		Випускники, нагороджені срібною медаллю		Усі випускники, нагороджені медаллю		100–123,9		124–149,9		150–174,9		175–200	
	Кількість	Середній бал сертифіката	Кількість	Середній бал сертифіката	Кількість	Середній бал сертифіката	Кількість	Показник результативності у %	Кількість	Показник результативності у %	Кількість	Показник результативності у %	Кількість	Показник результативності у %
Амвросіївський район	12	177,0	3	158,8	15	173,3	0,0	0,0	1	6,7	6	40,0	8	53,3
Артемівський район	4	173,8	2	173,0	6	173,5	0,0	0,0	0	0,0	3	50,0	3	50,0
Великоновосілівський район	6	163,7	6	169,6	12	166,7	0,0	0,0	1	8,3	8	66,7	3	25,0
Волноваський район	23	169,8	4	171,0	27	170,0	0,0	0,0	0	0,0	18	66,7	9	33,3
Володарський район	6	178,0	2	170,8	8	176,2	0,0	0,0	0	0,0	3	37,5	5	62,5
Добропільський район	7	161,4	1	165,1	8	161,8	0,0	0,0	1	12,5	6	75,0	1	12,5
Костянтинівський район	2	175,9	2	155,2	4	165,5	0,0	0,0	0	0,0	3	75,0	1	25,0
Красноармійський район	6	171,7	2	162,5	8	169,4	0,0	0,0	0	0,0	5	62,5	3	37,5
м. Авдіївка	8	169,7	1	174,4	9	170,2	0,0	0,0	0	0,0	6	66,7	3	33,3
м. Артемівськ	13	182,0	4	178,1	17	181,1	0,0	0,0	0	0,0	4	23,5	13	76,5
м. Вугледар	3	184,7	0		3	184,7	0,0	0,0	0	0,0	1	33,3	2	66,7
м. Горлівка	45	177,2	10	176,2	55	177,1	0,0	0,0	0	0,0	24	43,6	31	56,4
м. Дебальцеве	16	175,6	2	171,1	18	175,1	0,0	0,0	0	0,0	10	55,6	8	44,4
м. Дзержинськ	20	176,1	3	167,6	23	175,0	0,0	0,0	0	0,0	12	52,2	11	47,8
м. Димитров	8	176,6	4	169,6	12	174,3	0,0	0,0	0	0,0	8	66,7	4	33,3
м. Добропілля	13	177,5	1	172,3	14	177,1	0,0	0,0	0	0,0	5	35,7	9	64,3
м. Докучаєвськ	5	168,9	0		5	168,9	0,0	0,0	0	0,0	3	60,0	2	40,0
м. Донецьк	183	178,1	36	177,0	219	177,9	0,0	0,0	1	0,5	74	33,8	144	65,8
м. Дружківка	11	178,9	4	171,7	15	177,0	0,0	0,0	0	0,0	5	33,3	10	66,7

Міста та райони Донецької області	Середній бал сертифіката						Показник результативності в порогових групах за інтервалами середніх балів сертифіката							
	Випускники, нагороджені золотою медаллю		Випускники, нагороджені срібною медаллю		Усі випускники, нагороджені медаллю		100–123,9		124–149,9		150–174,9		175–200	
	Кількість	Середній бал сертифіката	Кількість	Середній бал сертифіката	Кількість	Середній бал сертифіката	Кількість	Показник результативності у %	Кількість	Показник результативності у %	Кількість	Показник результативності у %	Кількість	Показник результативності у %
м. Єнакієве	18	179,2	3	176,5	21	178,8	0,0	0,0	0	0,0	5	23,8	16	76,2
м. Жданівка	0		2	164,7	2	164,7	0,0	0,0	0	0,0	1	50,0	1	50,0
м. Кіровське	8	172,3	0		8	172,3	0,0	0,0	0	0,0	4	50,0	4	50,0
м. Костянтинівка	19	177,5	4	170,7	23	176,3	0,0	0,0	0	0,0	11	47,8	12	52,2
м. Краматорськ	30	182,5	1	194,3	31	182,9	0,0	0,0	0	0,0	7	22,6	24	77,4
м. Красний Лиман	4	182,8	1	175,7	5	181,3	0,0	0,0	0	0,0	1	20,0	4	80,0
м. Красноармійськ	21	171,1	5	173,8	26	171,7	0,0	0,0	0	0,0	15	57,7	11	42,3
м. Макіївка	34	179,7	9	177,0	43	179,1	0,0	0,0	0	0,0	19	44,2	24	55,8
м. Маріуполь	83	178,4	13	174,9	96	177,9	0,0	0,0	1	1,0	40	41,7	55	57,3
м. Новогродівка	3	179,8	0		3	179,8	0,0	0,0	0	0,0	1	33,3	2	66,7
м. Селидове	5	177,0	4	175,2	9	176,2	0,0	0,0	0	0,0	6	66,7	3	33,3
м. Слов'янськ	30	179,2	5	185,3	35	180,1	0,0	0,0	0	0,0	8	22,9	27	77,1
м. Сніжне	9	179,8	1	180,5	10	179,9	0,0	0,0	0	0,0	3	30,0	7	70,0
м. Торез	27	179,6	1	151,8	28	178,6	0,0	0,0	0	0,0	10	35,7	18	64,3
м. Харцизьк	30	179,6	8	173,7	38	178,3	0,0	0,0	0	0,0	15	39,5	23	60,5
м. Шахтарськ	10	173,6	1	173,0	11	173,6	0,0	0,0	0	0,0	5	45,5	6	54,5
м. Ясинувата	12	176,8	4	170,0	16	175,1	0,0	0,0	0	0,0	8	50,0	8	50,0
Мар'їнський район	14	179,8	1	171,0	15	179,2	0,0	0,0	0	0,0	5	33,3	10	66,7
Новоазовський район	15	168,3	2	163,3	17	167,7	0,0	0,0	0	0,0	15	88,2	2	11,8
Олександрівський район	3	177,4	1	168,5	4	175,2	0,0	0,0	0	0,0	2	50,0	2	50,0

Міста та райони Донецької області	Середній бал сертифіката						Показник результативності в порогових групах за інтервалами середніх балів сертифіката							
	Випускники, нагороджені золотою медаллю		Випускники, нагороджені срібною медаллю		Усі випускники, нагороджені медаллю		100–123,9		124–149,9		150–174,9		175–200	
	Кількість	Середній бал сертифіката	Кількість	Середній бал сертифіката	Кількість	Середній бал сертифіката	Кількість	Показник результативності у %	Кількість	Показник результативності у %	Кількість	Показник результативності у %	Кількість	Показник результативності у %
Першотравневий район	5	174,4	2	167,7	7	172,5	0,0	0,0	0	0,0	5	71,4	2	28,6
Слов'янський район	3	163,1	1	164,3	4	163,4	0,0	0,0	0	0,0	4	100,0	0	0,0
Старобешівський район	9	174,8	3	171,8	12	174,1	0,0	0,0	0	0,0	7	58,3	5	41,7
Тельманівський район	5	168,8	3	170,8	8	169,6	0,0	0,0	0	0,0	5	62,5	3	37,5
Шахтарський район	3	151,3	1	171,6	4	156,4	0,0	0,0	2	50,0	2	50,0	0	0,0
Ясинуватський район	4	171,2	0		4	171,2	0,0	0,0	0	0,0	3	75,0	1	25,0
<b>Донецька область</b>	<b>795</b>	<b>177,0</b>	<b>163</b>	<b>173,5</b>	<b>958</b>	<b>176,4</b>	<b>0,0</b>	<b>0,0</b>	<b>7</b>	<b>0,7</b>	<b>411</b>	<b>42,9</b>	<b>540</b>	<b>56,4</b>

Таблиця 2.1.3.5б

Міста та райони Донецької області	Випускники, нагороджені медаллю		з них за статтю				з них за типом місця проживання				з них за типом загальноосвітнього навчального закладу (місце навчання)					
			жіноча		чоловіча		місто		село, селище, с/т		ліцей		середня загальноосв. школа		спеціаліз. школа	
	Кількість	Середній бал сертифіката	%	Середній бал сертифіката	%	Середній бал сертифіката	%	Середній бал сертифіката	%	Середній бал сертифіката	%	Середній бал сертифіката	%	Середній бал сертифіката	%	Середній бал сертифіката
Амвросіївський район	15	173,3	73,3	177,3	26,7	162,4	80,0	173,4	20,0	173,2	0,0	-	100,0	173,3	0,0	-
Артемівський район	6	173,5	66,7	172,4	33,3	175,7	0,0	-	100,0	173,5	0,0	-	100,0	173,5	0,0	-
Великоновосілівський район	12	166,7	75,0	166,2	25,0	168,2	0,0	-	100,0	166,7	25,0	170,9	75,0	165,2	0,0	-
Волноваський район	27	170,0	77,8	170,4	22,2	168,3	40,7	174,5	59,3	166,8	22,2	172,3	77,8	169,3	0,0	-
Володарський район	8	176,2	87,5	178,7	12,5	158,5	0,0	-	100,0	176,2	25,0	177,1	75,0	175,9	0,0	-
Добропільський район	8	161,8	75,0	165,7	25,0	150,1	0,0	-	100,0	161,8	0,0	-	100,0	161,8	0,0	-
Костянтинівський район	4	165,5	75,0	168,7	25,0	156,1	0,0	-	100,0	165,5	25,0	174,0	25,0	177,8	50,0	155,2
Красноармійський район	8	169,4	87,5	168,6	12,5	175,3	0,0	-	100,0	169,4	25,0	182,5	75,0	165,1	0,0	-
м. Авдіївка	9	170,2	66,7	170,7	33,3	169,2	100,0	170,2	0,0	-	22,2	175,0	77,8	168,8	0,0	-
м. Артемівськ	17	181,1	82,4	181,6	17,6	178,9	100,0	181,1	0,0	-	5,9	189,3	94,1	180,6	0,0	-
м. Вугледар	3	184,7	100,0	184,7	0,0	-	100,0	184,7	0,0	-	0,0	-	100,0	184,7	0,0	-
м. Горлівка	55	177,1	81,8	176,8	18,2	178,3	92,7	177,3	7,3	173,5	9,1	178,3	81,8	176,8	9,1	178,3
м. Дебальцеве	18	175,1	72,2	176,1	27,8	172,5	94,4	175,8	5,6	163,6	22,2	166,0	77,8	177,7	0,0	-
м. Дзержинськ	23	175,0	78,3	175,9	21,7	171,9	73,9	177,3	26,1	168,5	0,0	-	78,3	174,7	21,7	176,1
м. Димитров	12	174,3	75,0	174,1	25,0	174,8	100,0	174,3	0,0	-	25,0	182,1	75,0	171,6	0,0	-
м. Добропілля	14	177,1	71,4	178,3	28,6	174,2	85,7	177,5	14,3	174,7	0,0	-	100,0	177,1	0,0	-
м. Докучаєвськ	5	168,9	100,0	168,9	0,0	-	100,0	168,9	0,0	-	0,0	-	100,0	168,9	0,0	-
м. Донецьк	219	177,9	75,3	178,0	24,7	177,5	100,0	177,9	0,0	-	38,8	179,9	47,0	176,8	14,2	176,0
м. Дружківка	15	177,0	73,3	176,2	26,7	179,3	86,7	177,3	13,3	175,1	26,7	184,7	73,3	174,2	0,0	-

Міста та райони Донецької області	Випускники, нагороджені медаллю		з них за статтю				з них за типом місця проживання				з них за типом загальноосвітнього навчального закладу (місце навчання)					
			жіноча		чоловіча		місто		село, селище, с/т		ліцей		середня загальноосв. школа		спеціаліз. школа	
	Кількість	Середній бал сертифіката	%	Середній бал сертифіката	%	Середній бал сертифіката	%	Середній бал сертифіката	%	Середній бал сертифіката	%	Середній бал сертифіката	%	Середній бал сертифіката	%	Середній бал сертифіката
м. Єнакієве	21	178,8	66,7	178,1	33,3	180,3	85,7	178,5	14,3	180,9	0,0	-	100,0	178,8	0,0	-
м. Жданівка	2	164,7	100,0	164,7	0,0	-	100,0	164,7	0,0	-	0,0	-	100,0	164,7	0,0	-
м. Кіровське	8	172,3	75,0	172,9	25,0	170,4	100,0	172,3	0,0	-	0,0	-	100,0	172,3	0,0	-
м. Костянтинівка	23	176,3	78,3	176,3	21,7	176,2	100,0	176,3	0,0	-	26,1	171,0	65,2	177,6	8,7	182,3
м. Краматорськ	31	182,9	61,3	180,6	38,7	186,4	90,3	183,3	9,7	179,1	9,7	186,3	90,3	182,5	0,0	-
м. Красний Лиман	5	181,3	60,0	181,0	40,0	181,9	100,0	181,3	0,0	-	40,0	175,6	60,0	185,2	0,0	-
м. Красноармійськ	26	171,7	61,5	171,2	38,5	172,3	96,2	171,4	3,8	178,5	30,8	173,8	69,2	170,7	0,0	-
м. Макіївка	43	179,1	72,1	178,2	27,9	181,7	93,0	179,6	7,0	173,4	34,9	181,8	65,1	177,7	0,0	-
м. Маріуполь	96	177,9	76,0	177,2	24,0	180,1	94,8	178,3	5,2	171,4	16,7	188,1	57,3	174,9	26,0	178,2
м. Новогродівка	3	179,8	100,0	179,8	0,0	-	100,0	179,8	0,0	-	0,0	-	100,0	179,8	0,0	-
м. Селидове	9	176,2	88,9	176,5	11,1	173,9	100,0	176,2	0,0	-	66,7	176,5	33,3	175,4	0,0	-
м. Слов'янськ	35	180,1	71,4	181,0	28,6	177,8	100,0	180,1	0,0	-	20,0	181,3	80,0	179,8	0,0	-
м. Сніжне	10	179,9	90,0	178,1	10,0	195,6	90,0	178,9	10,0	189,0	10,0	189,0	90,0	178,9	0,0	-
м. Торез	28	178,6	67,9	178,5	32,1	178,8	100,0	178,6	0,0	-	64,3	177,2	35,7	181,0	0,0	-
м. Харцизьк	38	178,3	84,2	178,7	15,8	176,6	100,0	178,3	0,0	-	0,0	-	92,1	177,8	7,9	185,1
м. Шахтарськ	11	173,6	81,8	173,6	18,2	173,6	100,0	173,6	0,0	-	18,2	175,7	81,8	173,1	0,0	-
м. Ясинувата	16	175,1	93,8	173,9	6,3	193,4	100,0	175,1	0,0	-	0,0	-	100,0	175,1	0,0	-
Мар'їнський район	15	179,2	66,7	176,8	33,3	184,0	86,7	178,0	13,3	186,9	40,0	186,0	60,0	174,7	0,0	-
Новоазовський район	17	167,7	88,2	166,3	11,8	177,8	29,4	172,6	70,6	165,6	0,0	-	100,0	167,7	0,0	-
Олександрівський район	4	175,2	100,0	175,2	0,0	-	0,0	-	100,0	175,2	0,0	-	100,0	175,2	0,0	-
Першотравневий район	7	172,5	71,4	171,1	28,6	175,9	0,0	-	100,0	172,5	0,0	-	100,0	172,5	0,0	-

Міста та райони Донецької області	Випускники, нагороджені медаллю		з них за статтю				з них за типом місця проживання				з них за типом загальноосвітнього навчального закладу (місце навчання)					
			жіноча		чоловіча		місто		село, селище, с/п		ліцей		середня загальноосв. школа		спеціаліз. школа	
	Кількість	Середній бал сертифіката	%	Середній бал сертифіката	%	Середній бал сертифіката	%	Середній бал сертифіката	%	Середній бал сертифіката	%	Середній бал сертифіката	%	Середній бал сертифіката	%	Середній бал сертифіката
Слов'янський район	4	163,4	0,0	-	100,0	163,4	0,0	-	100,0	163,4	0,0	-	100,0	163,4	0,0	-
Старобешівський район	12	174,1	83,3	175,2	16,7	168,5	25,0	177,0	75,0	173,1	0,0	-	100,0	174,1	0,0	-
Тельманівський район	8	169,6	50,0	167,6	50,0	171,5	0,0	-	100,0	169,6	0,0	-	100,0	169,6	0,0	-
Шахтарський район	4	156,4	75,0	159,6	25,0	146,9	0,0	-	100,0	156,4	25,0	166,4	75,0	153,1	0,0	-
Ясинуватський район	4	171,2	100,0	171,2	0,0	-	0,0	-	100,0	171,2	0,0	-	100,0	171,2	0,0	-
<b>Донецька область</b>	<b>958</b>	<b>176,4</b>	<b>75,6</b>	<b>176,3</b>	<b>24,4</b>	<b>176,6</b>	<b>84,3</b>	<b>177,6</b>	<b>15,7</b>	<b>169,9</b>	<b>21,8</b>	<b>179,5</b>	<b>70,6</b>	<b>175,4</b>	<b>7,6</b>	<b>176,9</b>



Таблиця 2.1.3.6а

Міста та райони Житомирської області	Середній бал сертифіката						Показник результативності в порогових групах за інтервалами середніх балів сертифіката							
	Випускники, нагороджені золотою медаллю		Випускники, нагороджені срібною медаллю		Усі випускники, нагороджені медаллю		100–123,9		124–149,9		150–174,9		175–200	
	Кількість	Середній бал сертифіката	Кількість	Середній бал сертифіката	Кількість	Середній бал сертифіката	Кількість	Показник результативності у %	Кількість	Показник результативності у %	Кількість	Показник результативності у %	Кількість	Показник результативності у %
Андрушівський район	25	164,6	0	-	25	164,6	0	0,0	3	12,0	17	68,0	5	20,0
Баранівський район	43	168,0	9	160,2	52	166,7	0	0,0	3	5,8	36	69,2	13	25,0
Бердичівський район	18	163,9	3	151,9	21	162,2	0	0,0	2	9,5	15	71,4	4	19,0
Брусилівський район	14	165,6	2	154,9	16	164,3	0	0,0	0	0,0	15	93,8	1	6,3
Володарськ-Волинський район	17	173,5	2	150,1	19	171,0	0	0,0	1	5,3	11	57,9	7	36,8
Ємільчинський район	19	170,7	10	161,7	29	167,6	0	0,0	1	3,4	20	69,0	8	27,6
Житомирський район	14	170,2	5	164,3	19	168,6	0	0,0	0	0,0	14	73,7	5	26,3
Коростенський район	13	164,9	1	187,7	14	166,5	0	0,0	0	0,0	12	85,7	2	14,3
Коростишівський район	33	170,2	2	159,6	35	169,6	0	0,0	1	2,9	23	65,7	11	31,4
Лугинський район	18	167,0	6	156,1	24	164,3	0	0,0	2	8,3	18	75,0	4	16,7
Любарський район	15	167,1	9	162,4	24	165,3	0	0,0	0	0,0	18	75,0	6	25,0
м. Бердичів	63	173,9	6	173,8	69	173,9	0	0,0	2	2,9	35	50,7	32	46,4
м. Житомир	158	177,9	32	175,9	190	177,6	0	0,0	3	1,6	69	36,3	118	62,1
м. Коростень	23	175,7	6	169,0	29	174,3	0	0,0	0	0,0	13	44,8	16	55,2
м. Малин	21	174,8	1	183,6	22	175,2	0	0,0	1	4,5	8	36,4	13	59,1
м. Новоград-Волинський	26	177,3	5	171,5	31	176,4	0	0,0	0	0,0	12	38,7	19	61,3
Малинський район	6	177,6	0		6	177,6	0	0,0	0	0,0	2	33,3	4	66,7
Народицький район	12	163,3	3	149,8	15	160,6	0	0,0	2	13,3	11	73,3	2	13,3
Новоград-Волинський район	13	164,1	3	170,1	16	165,2	0	0,0	0	0,0	12	75,0	4	25,0

Міста та райони Житомирської області	Середній бал сертифіката						Показник результативності в порогових групах за інтервалами середніх балів сертифіката							
	Випускники, нагороджені золотою медаллю		Випускники, нагороджені срібною медаллю		Усі випускники, нагороджені медаллю		100–123,9		124–149,9		150–174,9		175–200	
	Кількість	Середній бал сертифіката	Кількість	Середній бал сертифіката	Кількість	Середній бал сертифіката	Кількість	Показник результативності у %	Кількість	Показник результативності у %	Кількість	Показник результативності у %	Кількість	Показник результативності у %
Овруцький район	59	171,0	7	164,9	66	170,3	0	0,0	0	0,0	40	60,6	26	39,4
Олевський район	45	169,7	11	164,0	56	168,6	0	0,0	2	3,6	39	69,6	15	26,8
Попільнянський район	16	170,2	11	168,5	27	169,5	0	0,0	1	3,7	17	63,0	9	33,3
Радомишльський район	24	166,9	8	162,7	32	165,9	0	0,0	1	3,1	23	71,9	8	25,0
Романівський район	15	168,5	9	159,9	24	165,3	0	0,0	3	12,5	16	66,7	5	20,8
Ружинський район	13	178,0	6	168,3	19	174,9	0	0,0	0	0,0	10	52,6	9	47,4
Черняхівський район	21	167,8	2	181,5	23	169,0	0	0,0	1	4,3	14	60,9	8	34,8
Чуднівський район	23	172,9	7	164,6	30	171,0	0	0,0	1	3,3	17	56,7	12	40,0
<b>Житомирська область</b>	<b>767</b>	<b>171,8</b>	<b>166</b>	<b>166,4</b>	<b>933</b>	<b>170,9</b>	<b>0</b>	<b>0,0</b>	<b>30</b>	<b>3,2</b>	<b>537</b>	<b>57,6</b>	<b>366</b>	<b>39,2</b>

Таблиця 2.1.3.66

Міста та райони Житомирської області	Випускники, нагороджені медаллю		з них за статтю				з них за типом місця проживання				з них за типом загальноосвітнього навчального закладу (місце навчання)					
			жіноча		чоловіча		місто		село, селище, с/т		ліцей		середня загальноосв. школа		спеціаліз. школа	
	Кількість	Середній бал сертифіката	%	Середній бал сертифіката	%	Середній бал сертифіката	%	Середній бал сертифіката	%	Середній бал сертифіката	%	Середній бал сертифіката	%	Середній бал сертифіката	%	Середній бал сертифіката
Андрушівський район	25	164,6	88,0	162,9	12,0	177,4	52,0	168,2	48,0	160,7	44,0	173,8	56,0	157,3	0,0	-
Баранівський район	52	166,7	76,9	165,8	23,1	169,6	42,3	167,6	57,7	166,0	28,8	168,5	71,2	165,9	0,0	-
Бердичівський район	21	162,2	90,5	161,3	9,5	171,1	0,0	-	100,0	162,2	9,5	165,4	90,5	161,9	0,0	-
Брусилівський район	16	164,3	75,0	163,6	25,0	166,4	0,0	-	100,0	164,3	12,5	158,6	87,5	165,1	0,0	-
Володарськ-Волинський район	19	171,0	68,4	170,8	31,6	171,5	0,0	-	100,0	171,0	21,1	166,4	78,9	172,3	0,0	-
Ємільчинський район	29	167,6	79,3	167,5	20,7	167,8	0,0	-	100,0	167,6	17,2	165,9	82,8	168,0	0,0	-
Житомирський район	19	168,6	78,9	167,9	21,1	171,3	0,0	-	100,0	168,6	42,1	171,0	57,9	166,9	0,0	-
Коростенський район	14	166,5	71,4	166,6	28,6	166,4	0,0	-	100,0	166,5	42,9	168,3	57,1	165,2	0,0	-
Коростишівський район	35	169,6	68,6	166,9	31,4	175,4	88,6	170,0	11,4	166,7	20,0	169,3	80,0	169,7	0,0	-
Лугинський район	24	164,3	75,0	165,2	25,0	161,4	0,0	-	100,0	164,3	29,2	172,8	70,8	160,8	0,0	-
Любарський район	24	165,3	79,2	164,7	20,8	167,7	0,0	-	100,0	165,3	16,7	177,2	83,3	162,9	0,0	-
м. Бердичів	69	173,9	65,2	173,4	34,8	174,8	100,0	173,9	0,0	-	33,3	170,3	46,4	175,2	20,3	176,8
м. Житомир	190	177,6	73,7	176,7	26,3	179,9	100,0	177,6	0,0	-	55,3	178,1	37,9	177,0	6,8	175,8
м. Коростень	29	174,3	79,3	174,1	20,7	174,9	100,0	174,3	0,0	-	24,1	174,9	75,9	174,1	0,0	-
м. Малин	22	175,2	72,7	172,3	27,3	182,9	100,0	175,2	0,0	-	0,0	-	100,0	175,2	0,0	-
м. Новоград-Волинський	31	176,4	77,4	177,0	22,6	174,4	100,0	176,4	0,0	-	16,1	183,5	67,7	175,6	16,1	172,7
Малинський район	6	177,6	66,7	176,4	33,3	180,0	0,0	-	100,0	177,6	0,0	-	100,0	177,6	0,0	-
Народицький район	15	160,6	66,7	155,9	33,3	170,1	0,0	-	100,0	160,6	73,3	154,4	26,7	177,6	0,0	-
Новоград-Волинський район	16	165,2	68,8	164,2	31,3	167,5	0,0	-	100,0	165,2	6,3	185,5	93,8	163,9	0,0	-

Міста та райони Житомирської області	Випускники, нагороджені медаллю		з них за статтю				з них за типом місця проживання				з них за типом загальноосвітнього навчального закладу (місце навчання)					
			жіноча		чоловіча		місто		село, селище, с/п		ліцей		середня загальноосв. школа		спеціаліз. школа	
	Кількість	Середній бал сертифіката	%	Середній бал сертифіката	%	Середній бал сертифіката	%	Середній бал сертифіката	%	Середній бал сертифіката	%	Середній бал сертифіката	%	Середній бал сертифіката	%	Середній бал сертифіката
Овруцький район	66	170,3	74,2	168,3	25,8	176,1	43,9	175,2	56,1	166,5	12,1	180,3	87,9	169,0	0,0	-
Олевський район	56	168,6	76,8	167,6	23,2	171,8	41,1	172,9	58,9	165,6	25,0	175,8	75,0	166,2	0,0	-
Попільнянський район	27	169,5	81,5	169,1	18,5	171,3	0,0	-	100,0	169,5	55,6	173,7	44,4	164,3	0,0	-
Радомишльський район	32	165,9	81,3	164,4	18,8	172,2	46,9	171,6	53,1	160,9	40,6	170,0	59,4	163,0	0,0	-
Романівський район	24	165,3	75,0	163,0	25,0	172,0	0,0	-	100,0	165,3	62,5	167,8	37,5	161,2	0,0	-
Ружинський район	19	174,9	73,7	173,8	26,3	178,1	0,0	-	100,0	174,9	5,3	184,7	94,7	174,4	0,0	-
Черняхівський район	23	169,0	87,0	168,0	13,0	175,8	0,0	-	100,0	169,0	82,6	169,3	17,4	167,4	0,0	-
Чуднівський район	30	171,0	83,3	169,5	16,7	178,2	0,0	-	100,0	171,0	10,0	163,9	90,0	171,8	0,0	-
<b>Житомирська область</b>	<b>933</b>	<b>170,9</b>	<b>75,6</b>	<b>169,7</b>	<b>24,4</b>	<b>174,4</b>	<b>50,8</b>	<b>174,9</b>	<b>49,2</b>	<b>166,7</b>	<b>33,3</b>	<b>173,1</b>	<b>63,2</b>	<b>169,4</b>	<b>3,4</b>	<b>175,7</b>

Таблиця 2.1.3.7а

Міста та райони Закарпатської області	Середній бал сертифіката						Показник результативності в порогових групах за інтервалами середніх балів сертифіката							
	Випускники, нагороджені золотою медаллю		Випускники, нагороджені срібною медаллю		Усі випускники, нагороджені медаллю		100–123,9		124–149,9		150–174,9		175–200	
	Кількість	Середній бал сертифіката	Кількість	Середній бал сертифіката	Кількість	Середній бал сертифіката	Кількість	Показник результативності і у %	Кількість	Показник результативності і у %	Кількість	Показник результативності і у %	Кількість	Показник результативності і у %
Берегівський район	2	183,1	2	173,1	4	178,1	0	0,0	0	0,0	2	50,0	2	50,0
Великоберезнянський район	2	176,8	1	170,5	3	174,7	0	0,0	0	0,0	1	33,3	2	66,7
Виноградівський район	33	178,3	10	167,0	43	175,7	0	0,0	0	0,0	20	46,5	23	53,5
Воловецький район	22	172,3	5	169,2	27	171,8	0	0,0	1	3,7	16	59,3	10	37,0
Іршавський район	46	171,1	20	166,3	66	169,6	0	0,0	0	0,0	47	71,2	19	28,8
м. Берегове	11	177,9	4	175,1	15	177,2	0	0,0	0	0,0	6	40,0	9	60,0
м. Мукачеве	29	183,7	10	177,1	39	182,0	0	0,0	0	0,0	9	23,1	30	76,9
м. Ужгород	57	181,2	18	176,9	75	180,1	0	0,0	0	0,0	23	30,7	52	69,3
м. Хуст	22	176,8	3	175,5	25	176,6	0	0,0	0	0,0	10	40,0	15	60,0
м. Чоп	1	185,2	1	171,0	2	178,1	0	0,0	0	0,0	1	50,0	1	50,0
Міжгірський район	21	175,2	6	165,4	27	173,0	0	0,0	0	0,0	16	59,3	11	40,7
Мукачівський район	14	180,8	3	173,7	17	179,6	0	0,0	0	0,0	7	41,2	10	58,8
Перечинський район	3	186,0	1	176,9	4	183,7	0	0,0	0	0,0	0	0,0	4	100,0
Рахівський район	54	160,5	26	155,2	80	158,7	0	0,0	19	23,8	54	67,5	7	8,8
Свалявський район	15	185,4	4	176,8	19	183,6	0	0,0	0	0,0	4	21,1	15	78,9
Тячівський район	40	167,6	5	163,0	45	167,1	0	0,0	6	13,3	26	57,8	13	28,9
Ужгородський район	19	174,1	5	177,6	24	174,8	0	0,0	1	4,2	10	41,7	13	54,2
Хустський район	33	164,7	7	158,3	40	163,6	0	0,0	5	12,5	26	65,0	9	22,5
<b>Закарпатська область</b>	<b>424</b>	<b>173,6</b>	<b>131</b>	<b>167,6</b>	<b>555</b>	<b>172,2</b>	<b>0</b>	<b>0,0</b>	<b>32</b>	<b>5,8</b>	<b>278</b>	<b>50,1</b>	<b>245</b>	<b>44,1</b>

Таблиця 2.1.3.76

Міста та райони Закарпатської області	Випускники, нагороджені медаллю		з них за статтю				з них за типом місця проживання				з них за типом загальноосвітнього навчального закладу (місце навчання)					
			жіноча		чоловіча		місто		село, селище, смт		ліцей		середня загальноосв. школа		спеціаліз. школа	
	Кількість	Середній бал сертифіката	%	Середній бал сертифіката	%	Середній бал сертифіката	%	Середній бал сертифіката	%	Середній бал сертифіката	%	Середній бал сертифіката	%	Середній бал сертифіката	%	Середній бал сертифіката
Берегівський район	4	178,1	50,0	173,1	50,0	183,1	0,0	-	100,0	178,1	75,0	178,2	0,0	-	25,0	177,8
Великоберезнянський район	3	174,7	100,0	174,7	0,0	-	0,0	-	100,0	174,7	100,0	174,7	0,0	-	0,0	-
Виноградівський район	43	175,7	76,7	173,1	23,3	184,2	46,5	180,0	53,5	172,0	23,3	175,6	76,7	175,7	0,0	-
Воловецький район	27	171,8	88,9	172,8	11,1	163,6	0,0		100,0	171,8	0,0	-	100,0	171,8	0,0	-
Іршавський район	66	169,6	90,9	169,4	9,1	171,8	15,2	172,4	84,8	169,1	10,6	168,4	89,4	169,8	0,0	-
м. Берегове	15	177,2	80,0	176,4	20,0	180,2	100,0	177,2	0,0	-	53,3	182,5	26,7	165,5	20,0	178,5
м. Мукачеве	39	182,0	79,5	181,5	20,5	183,9	100,0	182,0	0,0	-	12,8	189,1	64,1	180,9	23,1	181,1
м. Ужгород	75	180,1	70,7	179,1	29,3	182,7	100,0	180,1	0,0	-	44,0	181,6	26,7	172,7	29,3	184,7
м. Хуст	25	176,6	80,0	177,1	20,0	174,7	100,0	176,6	0,0	-	16,0	185,6	40,0	180,2	44,0	170,1
м. Чоп	2	178,1	100,0	178,1	0,0	-	100,0	178,1	0,0	-	0,0	-	100,0	178,1	0,0	-
Міжгірський район	27	173,0	81,5	173,9	18,5	169,1	0,0	-	100,0	173,0	0,0	-	74,1	171,3	25,9	178,0
Мукачівський район	17	179,6	82,4	179,1	17,6	181,9	0,0	-	100,0	179,6	0,0	-	94,1	178,6	5,9	194,3
Перечинський район	4	183,7	75,0	178,8	25,0	198,7	75,0	186,1	25,0	176,6	50,0	187,8	50,0	179,7	0,0	-
Рахівський район	80	158,7	81,3	159,0	18,8	157,6	35,0	162,5	65,0	156,7	0,0	-	100,0	158,7	0,0	-
Свалявський район	19	183,6	63,2	181,0	36,8	187,9	68,4	185,2	31,6	180,0	26,3	190,3	73,7	181,2	0,0	-
Тячівський район	45	167,1	64,4	167,5	35,6	166,2	33,3	171,3	66,7	165,0	4,4	175,8	95,6	166,7	0,0	-
Ужгородський район	24	174,8	87,5	174,2	12,5	179,2	0,0	-	100,0	174,8	29,2	185,1	62,5	169,0	8,3	182,6
Хустський район	40	163,6	72,5	164,2	27,5	161,9	0,0	-	100,0	163,6	0,0	-	100,0	163,6	0,0	-
<b>Закарпатська область</b>	<b>555</b>	<b>172,2</b>	<b>78,4</b>	<b>171,7</b>	<b>21,6</b>	<b>174,0</b>	<b>44,1</b>	<b>177,3</b>	<b>55,9</b>	<b>168,1</b>	<b>16,0</b>	<b>181,0</b>	<b>73,9</b>	<b>169,2</b>	<b>10,1</b>	<b>180,1</b>

Таблиця 2.1.3.8а

Міста та райони Запорізької області	Середній бал сертифіката						Показник результативності в порогових групах за інтервалами середніх балів сертифіката							
	Випускники, нагороджені золотою медаллю		Випускники, нагороджені срібною медаллю		Усі випускники, нагороджені медаллю		100–123,9		124–149,9		150–174,9		175–200	
	Кількість	Середній бал сертифіката	Кількість	Середній бал сертифіката	Кількість	Середній бал сертифіката	Кількість	Показник результативності у %	Кількість	Показник результативності у %	Кількість	Показник результативності у %	Кількість	Показник результативності у %
Бердянський район	10	169,4	3	167,5	13	169,0	0	0,0	0	0,0	9	69,2	4	30,8
Василівський район	20	174,9	6	158,3	26	171,1	0	0,0	2	7,7	13	50,0	11	42,3
Великобілозерський район	3	167,4	0		3	167,4	0	0,0	0	0,0	3	100,0	0	0,0
Веселівський район	21	170,2	2	157,1	23	169,0	0	0,0	1	4,3	12	52,2	10	43,5
Вільнянський район	15	167,0	3	175,4	18	168,4	0	0,0	0	0,0	13	72,2	5	27,8
Гуляйпільський район	12	174,3	4	181,4	16	176,1	0	0,0	0	0,0	8	50,0	8	50,0
Запорізький район	7	154,4	0		7	154,4	0	0,0	2	28,6	5	71,4	0	0,0
Кам'янсько-Дніпровський район	5	170,3	0		5	170,3	0	0,0	0	0,0	4	80,0	1	20,0
Куйбишевський район	8	167,1	5	166,7	13	166,9	0	0,0	1	7,7	10	76,9	2	15,4
м. Бердянськ	44	172,9	2	177,6	46	173,1	0	0,0	0	0,0	28	60,9	18	39,1
м. Енергодар	18	176,9	8	173,6	26	175,9	0	0,0	0	0,0	12	46,2	14	53,8
м. Запоріжжя	201	177,3	43	175,2	244	176,9	0	0,0	4	1,6	96	39,3	144	59,0
м. Мелітополь	70	176,8	14	164,9	84	174,8	0	0,0	0	0,0	45	53,6	39	46,4
м. Токмак	13	177,2	1	179,0	14	177,3	0	0,0	0	0,0	5	35,7	9	64,3
Мелітопольський район	14	164,3	2	166,3	16	164,5	0	0,0	1	6,3	11	68,8	4	25,0
Михайлівський район	12	169,5	4	163,9	16	168,1	0	0,0	0	0,0	13	81,3	3	18,8
Новомиколаївський район	4	160,7	0		4	160,7	0	0,0	0	0,0	4	100,0	0	0,0
Орхівський район	28	167,8	5	164,0	33	167,2	0	0,0	1	3,0	26	78,8	6	18,2
Пологівський район	24	168,6	4	166,0	28	168,3	0	0,0	0	0,0	21	75,0	7	25,0

Міста та райони Запорізької області	Середній бал сертифіката						Показник результативності в порогових групах за інтервалами середніх балів сертифіката							
	Випускники, нагороджені золотою медаллю		Випускники, нагороджені срібною медаллю		Усі випускники, нагороджені медаллю		100–123,9		124–149,9		150–174,9		175–200	
	Кількість	Середній бал сертифіката	Кількість	Середній бал сертифіката	Кількість	Середній бал сертифіката	Кількість	Показник результативності у %	Кількість	Показник результативності у %	Кількість	Показник результативності у %	Кількість	Показник результативності у %
Приазовський район	17	175,9	3	165,7	20	174,4	0	0,0	0	0,0	9	45,0	11	55,0
Приморський район	20	173,2	3	169,6	23	172,8	0	0,0	0	0,0	11	47,8	12	52,2
Розівський район	2	160,8	1	151,1	3	157,6	0	0,0	0	0,0	3	100,0	0	0,0
Токмацький район	4	173,0	2	168,9	6	171,6	0	0,0	0	0,0	3	50,0	3	50,0
Чернігівський район	5	173,0	4	162,8	9	168,4	0	0,0	1	11,1	5	55,6	3	33,3
Якимівський район	28	166,1	4	155,5	32	164,7	0	0,0	5	15,6	20	62,5	7	21,9
<b>Запорізька область</b>	<b>605</b>	<b>173,5</b>	<b>123</b>	<b>169,6</b>	<b>728</b>	<b>172,8</b>	<b>0</b>	<b>0,0</b>	<b>18</b>	<b>2,5</b>	<b>389</b>	<b>53,4</b>	<b>321</b>	<b>44,1</b>



Таблиця 2.1.3.86

Міста та райони Запорізької області	Випускники, нагороджені медаллю		з них за статтю				з них за типом місця проживання				з них за типом загальноосвітнього навчального закладу (місце навчання)					
			жіноча		чоловіча		місто		село, селище, с/т		ліцей		середня загальноосв. школа		спеціаліз. школа	
	Кількість	Середній бал сертифіката	%	Середній бал сертифіката	%	Середній бал сертифіката	%	Середній бал сертифіката	%	Середній бал сертифіката	%	Середній бал сертифіката	%	Середній бал сертифіката	%	Середній бал сертифіката
Бердянський район	13	169,0	76,9	166,8	23,1	176,1	0,0	-	100,0	169,0	0,0	-	76,9	167,3	23,1	174,8
Василівський район	26	171,1	76,9	169,3	23,1	176,8	57,7	174,2	42,3	166,8	30,8	177,7	50,0	162,8	19,2	181,8
Великобілозерський район	3	167,4	100,0	167,4	0,0	-	0,0	-	100,0	167,4	0,0	-	100,0	167,4	0,0	-
Веселівський район	23	169,0	60,9	168,0	39,1	170,6	0,0	-	100,0	169,0	34,8	177,0	65,2	164,8	0,0	-
Вільнянський район	18	168,4	77,8	168,3	22,2	169,0	61,1	170,4	38,9	165,4	22,2	174,3	77,8	166,8	0,0	-
Гуляйпільський район	16	176,1	87,5	175,5	12,5	180,3	75,0	177,2	25,0	172,8	31,3	180,1	62,5	174,7	6,3	169,5
Запорізький район	7	154,4	85,7	154,3	14,3	155,0	0,0	-	100,0	154,4	42,9	158,5	57,1	151,3	0,0	-
Кам'янсько-Дніпровський район	5	170,3	80,0	169,4	20,0	173,8	20,0	173,8	80,0	169,4	20,0	173,8	80,0	169,4	0,0	-
Куйбишевський район	13	166,9	69,2	167,1	30,8	166,4	0,0	-	100,0	166,9	0,0	-	76,9	167,1	23,1	166,3
м. Бердянськ	46	173,1	69,6	173,0	30,4	173,3	100,0	173,1	0,0	-	34,8	176,1	30,4	173,4	34,8	169,8
м. Енергодар	26	175,9	88,5	174,7	11,5	184,7	100,0	175,9	0,0	-	11,5	182,0	88,5	175,1	0,0	-
м. Запоріжжя	244	176,9	76,2	175,9	23,8	180,3	99,2	177,0	,8	168,9	52,0	181,6	33,2	171,7	14,8	172,1
м. Мелітополь	84	174,8	81,0	174,1	19,0	177,8	100,0	174,8	0,0	-	38,1	174,3	44,0	175,3	17,9	174,5
м. Токмак	14	177,3	78,6	176,1	21,4	181,8	100,0	177,3	0,0	-	0,0		78,6	176,1	21,4	181,8
Мелітопольський район	16	164,5	37,5	158,2	62,5	168,3	0,0	-	100,0	164,5	6,3	160,3	93,8	164,8	0,0	-
Михайлівський район	16	168,1	75,0	165,8	25,0	175,0	0,0	-	100,0	168,1	0,0	-	100,0	168,1	0,0	-
Новомиколаївський район	4	160,7	50,0	159,0	50,0	162,5	0,0	-	100,0	160,7	0,0	-	0,0		100,0	160,7
Оріхівський район	33	167,2	72,7	167,4	27,3	166,8	33,3	164,6	66,7	168,5	15,2	168,2	75,8	166,6	9,1	171,3
Пологівський район	28	168,3	53,6	170,0	46,4	166,3	71,4	168,7	28,6	167,2	42,9	171,1	42,9	166,8	14,3	164,3

Міста та райони Запорізької області	Випускники, нагороджені медаллю		з них за статтю				з них за типом місця проживання				з них за типом загальноосвітнього навчального закладу (місце навчання)					
			жіноча		чоловіча		місто		село, селище, с/п		ліцей		середня загальноосв. школа		спеціаліз. школа	
	Кількість	Середній бал сертифіката	%	Середній бал сертифіката	%	Середній бал сертифіката	%	Середній бал сертифіката	%	Середній бал сертифіката	%	Середній бал сертифіката	%	Середній бал сертифіката	%	Середній бал сертифіката
Приазовський район	20	174,4	85,0	174,1	15,0	176,0	0,0	-	100,0	174,4	0,0	-	75,0	175,0	25,0	172,6
Приморський район	23	172,8	73,9	171,9	26,1	175,2	65,2	172,6	34,8	173,0	47,8	174,4	43,5	171,1	8,7	171,9
Розівський район	3	157,6	66,7	160,8	33,3	151,1	0,0	-	100,0	157,6	0,0	-	100,0	157,6	0,0	-
Токмацький район	6	171,6	83,3	170,9	16,7	175,1	33,3	167,0	66,7	174,0	0,0	-	50,0	173,6	50,0	169,7
Чернігівський район	9	168,4	77,8	166,5	22,2	175,3	0,0	-	100,0	168,4	0,0	-	66,7	169,9	33,3	165,6
Якимівський район	32	164,7	68,8	164,6	31,3	165,0	0,0	-	100,0	164,7	59,4	170,1	40,6	156,9	0,0	-
<b>Запорізька область</b>	<b>728</b>	<b>172,8</b>	<b>74,6</b>	<b>172,3</b>	<b>25,4</b>	<b>174,4</b>	<b>68,5</b>	<b>175,2</b>	<b>31,5</b>	<b>167,6</b>	<b>35,0</b>	<b>177,6</b>	<b>50,4</b>	<b>169,8</b>	<b>14,6</b>	<b>171,7</b>

Таблиця 2.1.3.9а

Міста та райони Івано-Франківської області	Середній бал сертифіката						Показник результативності в порогових групах за інтервалами середніх балів сертифіката							
	Випускники, нагороджені золотою медаллю		Випускники, нагороджені срібною медаллю		Усі випускники, нагороджені медаллю		100–123,9		124–149,9		150–174,9		175–200	
	Кількість	Середній бал сертифіката	Кількість	Середній бал сертифіката	Кількість	Середній бал сертифіката	Кількість	Показник результативності у %	Кількість	Показник результативності у %	Кількість	Показник результативності у %	Кількість	Показник результативності у %
Богородчанський район	54	171,5	10	166,3	<b>64</b>	<b>170,7</b>	0	0,0	3	4,7	36	56,3	25	39,1
Верховинський район	14	165,6	5	158,8	<b>19</b>	<b>163,8</b>	0	0,0	1	5,3	15	78,9	3	15,8
Галицький район	42	176,6	11	170,2	<b>53</b>	<b>175,2</b>	0	0,0	1	1,9	24	45,3	28	52,8
Городенківський район	33	172,6	7	153,7	<b>40</b>	<b>169,3</b>	0	0,0	4	10,0	21	52,5	15	37,5
Долинський район	43	176,6	13	172,0	<b>56</b>	<b>175,5</b>	0	0,0	0	0,0	27	48,2	29	51,8
Калуський район	11	176,0	6	168,1	<b>17</b>	<b>173,2</b>	0	0,0	1	5,9	7	41,2	9	52,9
Коломийський район	33	170,2	8	178,6	<b>41</b>	<b>171,9</b>	0	0,0	2	4,9	24	58,5	15	36,6
Косівський район	59	166,4	11	159,7	<b>70</b>	<b>165,4</b>	0	0,0	6	8,6	48	68,6	16	22,9
м. Болехів	15	167,8	7	164,9	<b>22</b>	<b>166,9</b>	0	0,0	0	0,0	17	77,3	5	22,7
м. Івано-Франківськ	103	182,4	27	181,9	<b>130</b>	<b>182,3</b>	0	0,0	0	0,0	29	22,3	101	77,7
м. Калуш	17	188,4	7	180,2	<b>24</b>	<b>186,0</b>	0	0,0	0	0,0	1	4,2	23	95,8
м. Коломия	31	180,2	11	172,5	<b>42</b>	<b>178,2</b>	0	0,0	0	0,0	15	35,7	27	64,3
м. Яремче	2	182,5	2	174,3	<b>4</b>	<b>178,4</b>	0	0,0	0	0,0	1	25,0	3	75,0
Надвірнянський район	63	172,3	14	167,2	<b>77</b>	<b>171,4</b>	0	0,0	8	10,4	35	45,5	34	44,2
Рогатинський район	23	178,2	8	168,1	<b>31</b>	<b>175,6</b>	0	0,0	2	6,5	11	35,5	18	58,1
Рожнятівський район	37	171,7	10	162,5	<b>47</b>	<b>169,8</b>	0	0,0	4	8,5	25	53,2	18	38,3
Снятинський район	38	168,8	5	160,9	<b>43</b>	<b>167,8</b>	0	0,0	4	9,3	28	65,1	11	25,6
Тисменицький район	27	172,4	7	168,4	<b>34</b>	<b>171,6</b>	0	0,0	1	2,9	20	58,8	13	38,2
Тлумацький район	15	178,7	4	168,6	<b>19</b>	<b>176,6</b>	0	0,0	0	0,0	7	36,8	12	63,2

Міста та райони Івано-Франківської області	Середній бал сертифіката						Показник результативності в порогових групах за інтервалами середніх балів сертифіката							
	Випускники, нагороджені золотою медаллю		Випускники, нагороджені срібною медаллю		Усі випускники, нагороджені медаллю		100–123,9		124–149,9		150–174,9		175–200	
	Кількість	Середній бал сертифіката	Кількість	Середній бал сертифіката	Кількість	Середній бал сертифіката	Кількість	Показник результативності у %	Кількість	Показник результативності у %	Кількість	Показник результативності у %	Кількість	Показник результативності у %
<b>Івано-Франківська область</b>	<b>660</b>	<b>174,5</b>	<b>173</b>	<b>169,8</b>	<b>833</b>	<b>173,5</b>	<b>0</b>	<b>0,0</b>	<b>37</b>	<b>4,4</b>	<b>391</b>	<b>46,9</b>	<b>405</b>	<b>48,6</b>

Таблиця 2.1.3.96

Міста та райони Івано-Франківської області	Випускники, нагороджені медаллю		з них за статтю				з них за типом місця проживання				з них за типом загальноосвітнього навчального закладу (місце навчання)					
			жіноча		чоловіча		місто		село, селище, с/м		ліцей		середня загальноосв. школа		спеціаліз. школа	
	Кількість	Середній бал сертифіката	%	Середній бал сертифіката	%	Середній бал сертифіката	%	Середній бал сертифіката	%	Середній бал сертифіката	%	Середній бал сертифіката	%	Середній бал сертифіката	%	Середній бал сертифіката
Богородчанський район	64	170,7	71,9	168,9	28,1	175,3	0,0	-	100,0	170,7	0,0	-	100,0	170,7	0,0	-
Верховинський район	19	163,8	73,7	164,7	26,3	161,1	0,0	-	100,0	163,8	5,3	179,3	89,5	162,2	5,3	174,6
Галицький район	53	175,2	71,7	174,6	28,3	176,8	52,8	176,4	47,2	173,9	15,1	179,5	84,9	174,5	0,0	-
Городенківський район	40	169,3	67,5	166,4	32,5	175,4	22,5	180,0	77,5	166,2	15,0	186,8	85,0	166,2	0,0	-
Долинський район	56	175,5	76,8	176,6	23,2	171,9	48,2	178,2	51,8	173,0	17,9	184,9	76,8	173,7	5,4	170,2
Калуський район	17	173,2	94,1	172,7	5,9	181,1	0,0	-	100,0	173,2	0,0	-	100,0	173,2	0,0	-
Коломийський район	41	171,9	70,7	170,9	29,3	174,3	0,0	-	100,0	171,9	9,8	189,5	87,8	169,5	2,4	185,7
Косівський район	70	165,4	70,0	162,4	30,0	172,3	22,9	167,7	77,1	164,7	1,4	171,9	98,6	165,3	0,0	-
м. Болехів	22	166,9	81,8	165,0	18,2	175,1	54,5	167,3	45,5	166,3	9,1	180,2	90,9	165,5	0,0	-
м. Івано-Франківськ	130	182,3	67,7	181,6	32,3	183,9	90,8	182,5	9,2	180,7	15,4	187,9	46,9	179,7	37,7	183,2
м. Калуш	24	186,0	87,5	185,5	12,5	189,8	100,0	186,0	0,0	-	25,0	186,7	58,3	184,1	16,7	191,6
м. Коломия	42	178,2	78,6	176,9	21,4	183,0	100,0	178,2	0,0	-	26,2	180,4	45,2	173,4	28,6	183,7
м. Яремче	4	178,4	75,0	182,1	25,0	167,5	50,0	174,3	50,0	182,5	0,0	-	100,0	178,4	0,0	-
Надвірнянський район	77	171,4	80,5	170,9	19,5	173,7	39,0	181,7	61,0	164,8	18,2	184,2	81,8	168,6	0,0	-
Рогатинський район	31	175,6	87,1	176,7	12,9	168,6	58,1	177,8	41,9	172,6	25,8	179,5	45,2	172,7	29,0	176,8
Рожнятівський район	47	169,8	87,2	168,9	12,8	175,6	0,0	-	100,0	169,8	0,0	-	100,0	169,8	0,0	-
Снятинський район	43	167,8	69,8	167,7	30,2	168,2	25,6	172,9	74,4	166,1	9,3	187,4	88,4	165,1	2,3	192,9
Тисменицький район	34	171,6	76,5	171,8	23,5	170,8	17,6	180,2	82,4	169,8	0,0	-	91,2	171,2	8,8	176,1
Тлумецький район	19	176,6	73,7	175,1	26,3	180,7	21,1	183,3	78,9	174,8	26,3	178,6	68,4	174,3	5,3	196,9
<b>Івано-Франківська область</b>	<b>833</b>	<b>173,5</b>	<b>75,0</b>	<b>172,7</b>	<b>25,0</b>	<b>176,0</b>	<b>41,7</b>	<b>179,4</b>	<b>58,3</b>	<b>169,3</b>	<b>12,0</b>	<b>184,0</b>	<b>77,9</b>	<b>170,8</b>	<b>10,1</b>	<b>182,5</b>

Таблиця 2.1.3.10а

Міста та райони Київської області	Середній бал сертифіката						Показник результативності в порогових групах за інтервалами середніх балів сертифіката							
	Випускники, нагороджені золотою медаллю		Випускники, нагороджені срібною медаллю		Усі випускники, нагороджені медаллю		100–123,9		124–149,9		150–174,9		175–200	
	Кількість	Середній бал сертифіката	Кількість	Середній бал сертифіката	Кількість	Середній бал сертифіката	Кількість	Показник результативності у %	Кількість	Показник результативності у %	Кількість	Показник результативності у %	Кількість	Показник результативності у %
Баришівський район	18	165,9	6	155,9	24	163,4	0	0,0	2	8,3	19	79,2	3	12,5
Білоцерківський район	18	169,5	4	172,1	22	170,0	0	0,0	1	4,5	13	59,1	8	36,4
Богуславський район	6	165,0	4	176,7	10	169,7	0	0,0	2	20,0	3	30,0	5	50,0
Бориспільський район	16	172,5	5	160,2	21	169,5	0	0,0	1	4,8	13	61,9	7	33,3
Бородянський район	17	173,7	4	171,5	21	173,3	0	0,0	0	0,0	11	52,4	10	47,6
Броварський район	28	170,1	2	168,2	30	170,0	0	0,0	1	3,3	23	76,7	6	20,0
Васильківський район	17	167,6	1	168,3	18	167,7	0	0,0	0	0,0	14	77,8	4	22,2
Вишгородський район	20	174,4	8	175,3	28	174,7	0	0,0	0	0,0	16	57,1	12	42,9
Володарський район	9	173,0	4	166,4	13	171,0	0	0,0	0	0,0	8	61,5	5	38,5
Згурівський район	7	171,5	4	173,6	11	172,3	0	0,0	0	0,0	6	54,5	5	45,5
Іванківський район	16	168,2	3	165,0	19	167,7	0	0,0	2	10,5	12	63,2	5	26,3
Кагарлицький район	23	167,8	4	164,1	27	167,2	0	0,0	2	7,4	18	66,7	7	25,9
Києво-Святошинський район	53	177,9	18	175,5	71	177,3	0	0,0	1	1,4	24	33,8	46	64,8
м. Березань	10	172,4	2	152,8	12	169,1	0	0,0	1	8,3	7	58,3	4	33,3
м. Біла Церква	53	182,5	18	176,2	71	180,9	0	0,0	0	0,0	21	29,6	50	70,4
м. Бориспіль	36	176,2	4	170,3	40	175,6	0	0,0	0	0,0	18	45,0	22	55,0
м. Бровари	36	183,5	5	173,8	41	182,3	0	0,0	0	0,0	10	24,4	31	75,6
м. Буча	14	177,1	3	175,7	17	176,9	0	0,0	0	0,0	7	41,2	10	58,8
м. Васильків	21	175,6	3	173,7	24	175,3	0	0,0	0	0,0	10	41,7	14	58,3

Міста та райони Київської області	Середній бал сертифіката						Показник результативності в порогових групах за інтервалами середніх балів сертифіката							
	Випускники, нагороджені золотою медаллю		Випускники, нагороджені срібною медаллю		Усі випускники, нагороджені медаллю		100–123,9		124–149,9		150–174,9		175–200	
	Кількість	Середній бал сертифіката	Кількість	Середній бал сертифіката	Кількість	Середній бал сертифіката	Кількість	Показник результативності у %	Кількість	Показник результативності у %	Кількість	Показник результативності у %	Кількість	Показник результативності у %
м. Ірпінь	24	177,9	6	179,3	30	178,2	0	0,0	0	0,0	10	33,3	20	66,7
м. Переяслав-Хмельницький	22	173,0	6	168,8	28	172,1	0	0,0	1	3,6	16	57,1	11	39,3
м. Ржищів	1	166,2	0		1	166,2	0	0,0	0	0,0	1	100,0	0	0,0
м. Славутич	1	190,4	7	180,2	8	181,4	0	0,0	0	0,0	3	37,5	5	62,5
м. Фастів	35	176,4	3	175,5	38	176,3	0	0,0	0	0,0	16	42,1	22	57,9
Макарівський район	11	168,8	3	155,3	14	165,9	0	0,0	1	7,1	10	71,4	3	21,4
Миронівський район	14	174,4	5	174,9	19	174,5	0	0,0	0	0,0	11	57,9	8	42,1
Обухівський район	40	169,8	7	162,4	47	168,7	0	0,0	6	12,8	23	48,9	18	38,3
Переяслав-Хмельницький район	12	163,0	3	169,7	15	164,4	0	0,0	2	13,3	12	80,0	1	6,7
Поліський район	5	164,4	0		5	164,4	0	0,0	0	0,0	5	100,0	0	0,0
Рокитнянський район	11	166,6	6	157,0	17	163,2	0	0,0	3	17,6	10	58,8	4	23,5
Сквирський район	23	172,3	4	162,5	27	170,8	0	0,0	1	3,7	14	51,9	12	44,4
Ставищенський район	13	167,4	6	169,1	19	167,9	0	0,0	2	10,5	12	63,2	5	26,3
Таращанський район	11	174,8	2	165,6	13	173,4	0	0,0	0	0,0	8	61,5	5	38,5
Тетіївський район	29	169,0	6	169,2	35	169,0	0	0,0	2	5,7	22	62,9	11	31,4
Фастівський район	11	176,9	6	168,0	17	173,7	0	0,0	1	5,9	8	47,1	8	47,1
Яготинський район	16	169,2	7	161,0	23	166,7	0	0,0	3	13,0	14	60,9	6	26,1
<b>Київська область</b>	<b>697</b>	<b>173,6</b>	<b>179</b>	<b>169,9</b>	<b>876</b>	<b>172,9</b>	<b>0</b>	<b>0,0</b>	<b>35</b>	<b>4,0</b>	<b>448</b>	<b>51,1</b>	<b>393</b>	<b>44,9</b>

Таблиця 2.1.3.106

Міста та райони Київської області	Випускники, нагороджені медаллю		з них за статтю				з них за типом місця проживання				з них за типом загальноосвітнього навчального закладу (місце навчання)					
			жіноча		чоловіча		місто		село, селище, с/т		ліцей		середня загальноосв. школа		спеціаліз. школа	
	Кількість	Середній бал сертифіката	%	Середній бал сертифіката	%	Середній бал сертифіката	%	Середній бал сертифіката	%	Середній бал сертифіката	%	Середній бал сертифіката	%	Середній бал сертифіката	%	Середній бал сертифіката
Баришівський район	24	163,4	83,3	163,4	16,7	163,2	0,0	-	100,0	163,4	0,0	-	100,0	163,4	0,0	-
Білоцерківський район	22	170,0	90,9	170,2	9,1	168,4	59,1	169,3	40,9	171,0	13,6	195,8	86,4	165,9	0,0	-
Богуславський район	10	169,7	70,0	165,6	30,0	179,2	50,0	173,8	50,0	165,7	0,0	-	100,0	169,7	0,0	-
Бориспільський район	21	169,5	61,9	165,0	38,1	176,9	0,0	-	100,0	169,5	4,8	164,7	95,2	169,8	0,0	-
Бородянський район	21	173,3	81,0	173,8	19,0	171,0	0,0	-	100,0	173,3	28,6	171,5	23,8	170,0	47,6	175,9
Броварський район	30	170,0	70,0	172,3	30,0	164,4	0,0	-	100,0	170,0	0,0	-	100,0	170,0	0,0	-
Васильківський район	18	167,7	66,7	165,9	33,3	171,2	0,0	-	100,0	167,7	16,7	163,1	83,3	168,6	0,0	-
Вишгородський район	28	174,7	92,9	175,5	7,1	163,3	50,0	178,0	50,0	171,4	46,4	171,9	32,1	176,1	21,4	178,3
Володарський район	13	171,0	53,8	170,9	46,2	171,1	0,0	-	100,0	171,0	30,8	178,9	69,2	167,5	0,0	-
Згурівський район	11	172,3	90,9	172,0	9,1	175,8	0,0	-	100,0	172,3	18,2	167,9	81,8	173,3	0,0	-
Іванківський район	19	167,7	89,5	168,2	10,5	163,2	0,0	-	100,0	167,7	52,6	168,8	47,4	166,4	0,0	-
Кагарлицький район	27	167,2	66,7	167,1	33,3	167,5	77,8	165,2	22,2	174,3	3,7	181,0	96,3	166,7	0,0	-
Києво-Святошинський район	71	177,3	71,8	175,3	28,2	182,4	42,3	177,6	57,7	177,1	11,3	177,2	76,1	176,4	12,7	182,6
м. Березань	12	169,1	75,0	165,1	25,0	181,3	100,0	169,1	0,0	-	0,0	-	100,0	169,1	0,0	-
м. Біла Церква	71	180,9	56,3	178,7	43,7	183,7	100,0	180,9	0,0	-	28,2	184,6	49,3	178,3	22,5	181,9
м. Бориспіль	40	175,6	62,5	174,8	37,5	176,9	100,0	175,6	0,0	-	37,5	179,3	57,5	172,7	5,0	180,7
м. Бровари	41	182,3	75,6	180,0	24,4	189,7	100,0	182,3	0,0	-	24,4	183,6	43,9	178,1	31,7	187,2
м. Буча	17	176,9	88,2	176,4	11,8	180,6	100,0	176,9	0,0	-	35,3	184,5	58,8	172,7	5,9	172,4
м. Васильків	24	175,3	79,2	175,0	20,8	176,7	100,0	175,3	0,0	-	4,2	181,6	95,8	175,1	0,0	-
м. Ірпінь	30	178,2	76,7	178,9	23,3	175,8	56,7	184,6	43,3	169,8	6,7	179,4	53,3	173,3	40,0	184,5



Міста та райони Київської області	Випускники, нагороджені медаллю		з них за статтю				з них за типом місця проживання				з них за типом загальноосвітнього навчального закладу (місце навчання)					
			жіноча		чоловіча		місто		село, селище, с/т		ліцей		середня загальноосв. школа		спеціаліз. школа	
	Кількість	Середній бал сертифіката	%	Середній бал сертифіката	%	Середній бал сертифіката	%	Середній бал сертифіката	%	Середній бал сертифіката	%	Середній бал сертифіката	%	Середній бал сертифіката	%	Середній бал сертифіката
м. Переяслав-Хмельницький	28	172,1	60,7	169,6	39,3	176,0	100,0	172,1	0,0	-	32,1	178,8	67,9	168,9	0,0	-
м. Ржищів	1	166,2	100,0	166,2	0,0	-	100,0	166,2	0,0	-	0,0	-	100,0	166,2	0,0	-
м. Славутич	8	181,4	75,0	181,9	25,0	180,2	100,0	181,4	0,0	-	50,0	189,4	50,0	173,4	0,0	-
м. Фастів	38	176,3	65,8	175,4	34,2	178,1	100,0	176,3	0,0	-	15,8	180,1	65,8	174,2	18,4	180,7
Макарівський район	14	165,9	64,3	160,1	35,7	176,5	0,0	-	100,0	165,9	7,1	165,5	92,9	166,0	0,0	-
Миронівський район	19	174,5	68,4	169,6	31,6	185,2	52,6	177,7	47,4	171,0	0,0	-	100,0	174,5	0,0	-
Обухівський район	47	168,7	74,5	167,2	25,5	173,0	80,9	170,2	19,1	162,3	27,7	176,0	59,6	163,9	12,8	175,0
Переяслав-Хмельницький район	15	164,4	40,0	157,6	60,0	168,9	0,0	-	100,0	164,4	26,7	171,5	66,7	160,7	6,7	172,6
Поліський район	5	164,4	20,0	166,8	80,0	163,8	0,0	-	100,0	164,4	0,0	-	100,0	164,4	0,0	-
Рокитнянський район	17	163,2	76,5	162,9	23,5	164,3	0,0	-	100,0	163,2	29,4	172,4	70,6	159,4	0,0	-
Сквирський район	27	170,8	85,2	170,8	14,8	171,0	59,3	173,0	40,7	167,6	3,7	179,1	96,3	170,5	0,0	-
Ставищенський район	19	167,9	68,4	167,1	31,6	169,6	0,0	-	100,0	167,9	0,0	-	100,0	167,9	0,0	-
Таращанський район	13	173,4	84,6	171,0	15,4	186,7	53,8	179,9	46,2	165,9	30,8	177,9	69,2	171,4	0,0	-
Тетіївський район	35	169,0	82,9	169,1	17,1	168,5	60,0	173,0	40,0	163,0	0,0	-	100,0	169,0	0,0	-
Фастівський район	17	173,7	58,8	173,4	41,2	174,2	0,0	-	100,0	173,7	17,6	185,4	70,6	169,9	11,8	179,5
Яготинський район	23	166,7	78,3	167,4	21,7	164,2	91,3	166,9	8,7	164,3	0,0	-	100,0	166,7	0,0	-
<b>Київська область</b>	<b>876</b>	<b>172,9</b>	<b>72,0</b>	<b>171,8</b>	<b>28,0</b>	<b>175,7</b>	<b>56,3</b>	<b>175,7</b>	<b>43,7</b>	<b>169,2</b>	<b>17,7</b>	<b>178,1</b>	<b>72,6</b>	<b>170,5</b>	<b>9,7</b>	<b>181,3</b>

Таблиця 2.1.3.11а

Міста та райони Кіровоградської області	Середній бал сертифіката						Показник результативності в порогових групах за інтервалами середніх балів сертифіката							
	Випускники, нагороджені золотою медаллю		Випускники, нагороджені срібною медаллю		Усі випускники, нагороджені медаллю		100–123,9		124–149,9		150–174,9		175–200	
	Кількість	Середній бал сертифіката	Кількість	Середній бал сертифіката	Кількість	Середній бал сертифіката	Кількість	Показник результативності у %	Кількість	Показник результативності у %	Кількість	Показник результативності у %	Кількість	Показник результативності у %
Бобринецький район	9	173,4	5	159,2	<b>14</b>	<b>168,3</b>	0	0,0	0	0,0	11	78,6	3	21,4
Вільшанський район	4	168,8	1	171,5	<b>5</b>	<b>169,3</b>	0	0,0	0	0,0	4	80,0	1	20,0
Гайворонський район	4	171,0	6	155,4	<b>10</b>	<b>161,7</b>	0	0,0	1	10,0	8	80,0	1	10,0
Голованівський район	4	174,3	5	174,5	<b>9</b>	<b>174,4</b>	0	0,0	0	0,0	4	44,4	5	55,6
Добровеличківський район	18	168,2	6	162,0	<b>24</b>	<b>166,6</b>	0	0,0	1	4,2	17	70,8	6	25,0
Долинський район	20	175,3	3	166,8	<b>23</b>	<b>174,2</b>	0	0,0	0	0,0	11	47,8	12	52,2
Знам'янський район	11	163,0	5	161,7	<b>16</b>	<b>162,6</b>	0	0,0	0	0,0	15	93,8	1	6,3
Кіровоградський район	7	165,2	2	149,9	<b>9</b>	<b>161,8</b>	0	0,0	1	11,1	6	66,7	2	22,2
Компаніївський район	10	169,5	3	160,6	<b>13</b>	<b>167,5</b>	0	0,0	1	7,7	9	69,2	3	23,1
м. Знам'янка	11	170,7	8	171,8	<b>19</b>	<b>171,1</b>	0	0,0	0	0,0	15	78,9	4	21,1
м. Кіровоград	103	175,6	31	171,4	<b>134</b>	<b>174,6</b>	0	0,0	3	2,2	59	44,0	72	53,7
м. Олександрія	17	180,0	12	176,4	<b>29</b>	<b>178,5</b>	0	0,0	0	0,0	9	31,0	20	69,0
м. Світловодськ	13	175,6	3	158,0	<b>16</b>	<b>172,3</b>	0	0,0	2	12,5	6	37,5	8	50,0
Маловисківський район	12	173,8	9	168,5	<b>21</b>	<b>171,5</b>	0	0,0	1	4,8	13	61,9	7	33,3
Новгородківський район	1	172,1	4	166,3	<b>5</b>	<b>167,5</b>	0	0,0	0	0,0	5	100,0	0	0,0
Новоархангельський район	8	162,4	3	161,3	<b>11</b>	<b>162,1</b>	0	0,0	1	9,1	8	72,7	2	18,2
Новомиргородський район	13	178,6	5	158,5	<b>18</b>	<b>173,0</b>	0	0,0	0	0,0	9	50,0	9	50,0
Новоукраїнський район	19	170,2	3	167,3	<b>22</b>	<b>169,8</b>	0	0,0	0	0,0	14	63,6	8	36,4
Олександрівський район	10	168,3	1	149,4	<b>11</b>	<b>166,6</b>	0	0,0	1	9,1	9	81,8	1	9,1

Міста та райони Кіровоградської області	Середній бал сертифіката						Показник результативності в порогових групах за інтервалами середніх балів сертифіката							
	Випускники, нагороджені золотою медаллю		Випускники, нагороджені срібною медаллю		Усі випускники, нагороджені медаллю		100–123,9		124–149,9		150–174,9		175–200	
	Кількість	Середній бал сертифіката	Кількість	Середній бал сертифіката	Кількість	Середній бал сертифіката	Кількість	Показник результативності у %	Кількість	Показник результативності у %	Кількість	Показник результативності у %	Кількість	Показник результативності у %
Олександрійський район	6	164,6	1	148,3	7	162,2	0	0,0	1	14,3	4	57,1	2	28,6
Онуфріївський район	4	174,7	3	177,4	7	175,9	0	0,0	0	0,0	2	28,6	5	71,4
Петрівський район	8	173,0	1	173,0	9	173,0	0	0,0	0	0,0	5	55,6	4	44,4
Світловодський район	2	173,3	4	162,3	6	166,0	0	0,0	0	0,0	6	100,0	0	0,0
Ульяновський район	4	173,4	1	159,5	5	170,6	0	0,0	1	20,0	2	40,0	2	40,0
Устинівський район	1	168,4	3	165,0	4	165,8	0	0,0	0	0,0	4	100,0	0	0,0
<b>Кіровоградська область</b>	<b>319</b>	<b>173,0</b>	<b>128</b>	<b>167,0</b>	<b>447</b>	<b>171,3</b>	<b>0</b>	<b>0,0</b>	<b>14</b>	<b>3,1</b>	<b>255</b>	<b>57,0</b>	<b>178</b>	<b>39,8</b>

Таблиця 2.1.3.116

Міста та райони Кіровоградської області	Випускники, нагороджені медаллю		з них за статтю				з них за типом місця проживання				з них за типом загальноосвітнього навчального закладу (місце навчання)					
			жіноча		чоловіча		місто		село, селище, с/т		ліцей		середня загальноосв. школа		спеціаліз. школа	
	Кількість	Середній бал сертифіката	%	Середній бал сертифіката	%	Середній бал сертифіката	%	Середній бал сертифіката	%	Середній бал сертифіката	%	Середній бал сертифіката	%	Середній бал сертифіката	%	Середній бал сертифіката
Бобринецький район	14	168,3	71,4	164,6	28,6	177,8	85,7	167,4	14,3	173,8	0,0	-	100,0	168,3	0,0	-
Вільшанський район	5	169,3	40,0	164,6	60,0	172,5	0,0	-	100,0	169,3	0,0	-	100,0	169,3	0,0	-
Гайворонський район	10	161,7	80,0	161,8	20,0	160,9	10,0	164,3	90,0	161,4	0,0	-	100,0	161,7	0,0	-
Голованівський район	9	174,4	88,9	174,4	11,1	174,3	0,0	-	100,0	174,4	0,0	-	100,0	174,4	0,0	-
Добровеличківський район	24	166,6	41,7	165,2	58,3	167,7	37,5	163,3	62,5	168,6	0,0	-	100,0	166,6	0,0	-
Долинський район	23	174,2	69,6	172,4	30,4	178,3	82,6	175,0	17,4	170,6	0,0	-	100,0	174,2	0,0	-
Знам'янський район	16	162,6	75,0	159,9	25,0	170,6	0,0	-	100,0	162,6	0,0	-	100,0	162,6	0,0	-
Кіровоградський район	9	161,8	88,9	162,3	11,1	157,4	0,0	-	100,0	161,8	0,0	-	100,0	161,8	0,0	-
Компаніївський район	13	167,5	69,2	169,4	30,8	163,2	0,0	-	100,0	167,5	0,0	-	100,0	167,5	0,0	-
м. Знам'янка	19	171,1	68,4	170,3	31,6	172,9	94,7	171,6	5,3	163,5	0,0	-	100,0	171,1	0,0	-
м. Кіровоград	134	174,6	68,7	173,3	31,3	177,4	100,0	174,6	0,0		21,6	177,7	70,9	173,7	7,5	174,4
м. Олександрія	29	178,5	82,8	177,9	17,2	181,4	96,6	178,2	3,4	187,4	34,5	181,9	65,5	176,7	0,0	-
м. Світловодськ	16	172,3	93,8	173,9	6,3	149,0	87,5	172,6	12,5	170,6	0,0	-	56,3	167,9	43,8	178,0
Маловисківський район	21	171,5	76,2	168,7	23,8	180,4	66,7	172,8	33,3	168,9	33,3	179,6	66,7	167,4	0,0	-
Новгородківський район	5	167,5	20,0	162,9	80,0	168,6	0,0	-	100,0	167,5	0,0	-	100,0	167,5	0,0	-
Новоархангельський район	11	162,1	45,5	167,8	54,5	157,4	0,0	-	100,0	162,1	0,0	-	100,0	162,1	0,0	-
Новомиргородський район	18	173,0	72,2	173,3	27,8	172,2	50,0	176,9	50,0	169,1	33,3	174,4	66,7	172,3	0,0	-
Новоукраїнський район	22	169,8	77,3	171,2	22,7	165,1	90,9	170,1	9,1	167,0	13,6	168,2	86,4	170,0	0,0	-
Олександрівський район	11	166,6	81,8	165,0	18,2	173,9	0,0	-	100,0	166,6	0,0	-	100,0	166,6	0,0	-
Олександрійський район	7	162,2	85,7	160,1	14,3	175,3	0,0	-	100,0	162,2	0,0	-	100,0	162,2	0,0	-

Міста та райони Кіровоградської області	Випускники, нагороджені медаллю		з них за статтю				з них за типом місця проживання				з них за типом загальноосвітнього навчального закладу (місце навчання)					
			жіноча		чоловіча		місто		село, селище, с/т		ліцей		середня загальноосв. школа		спеціаліз. школа	
	Кількість	Середній бал сертифіката	%	Середній бал сертифіката	%	Середній бал сертифіката	%	Середній бал сертифіката	%	Середній бал сертифіката	%	Середній бал сертифіката	%	Середній бал сертифіката	%	Середній бал сертифіката
Онуфріївський район	7	175,9	57,1	176,8	42,9	174,6	0,0	-	100,0	175,9	0,0	-	100,0	175,9	0,0	-
Петрівський район	9	173,0	77,8	173,7	22,2	170,6	0,0	-	100,0	173,0	0,0	-	100,0	173,0	0,0	-
Світловодський район	6	166,0	100,0	166,0	0,0	-	0,0	-	100,0	166,0	0,0	-	100,0	166,0	0,0	-
Ульяновський район	5	170,6	80,0	167,5	20,0	183,0	60,0	181,7	40,0	154,0	20,0	183,0	80,0	167,5	0,0	-
Устинівський район	4	165,8	50,0	159,7	50,0	172,0	0,0	-	100,0	165,8	0,0	-	100,0	165,8	0,0	-
<b>Кіровоградська область</b>	<b>447</b>	<b>171,3</b>	<b>70,9</b>	<b>170,6</b>	<b>29,1</b>	<b>172,9</b>	<b>62,9</b>	<b>173,7</b>	<b>37,1</b>	<b>167,1</b>	<b>12,5</b>	<b>178,0</b>	<b>83,7</b>	<b>170,0</b>	<b>3,8</b>	<b>175,9</b>

Таблиця 2.1.3.12а

Міста та райони Луганської області	Середній бал сертифіката						Показник результативності в порогових групах за інтервалами середніх балів сертифіката							
	Випускники, нагороджені золотою медаллю		Випускники, нагороджені срібною медаллю		Усі випускники, нагороджені медаллю		100–123,9		124–149,9		150–174,9		175–200	
	Кількість	Середній бал сертифіката	Кількість	Середній бал сертифіката	Кількість	Середній бал сертифіката	Кількість	Показник результативності у %	Кількість	Показник результативності у %	Кількість	Показник результативності у %	Кількість	Показник результативності у %
Антрацитівський район	2	156,6	1	154,1	3	155,8	0	0,0	1	33,3	2	66,7	0	0,0
Біловодський район	11	176,4	4	174,2	15	175,8	0	0,0	1	6,7	6	40,0	8	53,3
Білокуракинський район	10	170,7	3	161,4	13	168,6	0	0,0	0	0,0	8	61,5	5	38,5
Краснодонський район	4	183,2	1	173,3	5	181,2	0	0,0	0	0,0	2	40,0	3	60,0
Кремінський район	11	172,8	3	171,8	14	172,6	0	0,0	0	0,0	8	57,1	6	42,9
Лутугинський район	21	173,0	4	167,7	25	172,1	0	0,0	1	4,0	15	60,0	9	36,0
м. Алчевськ	27	178,4	4	171,8	31	177,6	0	0,0	0	0,0	12	38,7	19	61,3
м. Антрацит	22	172,0	5	164,6	27	170,6	0	0,0	1	3,7	18	66,7	8	29,6
м. Брянка	4	167,0	1	175,1	5	168,6	0	0,0	0	0,0	3	60,0	2	40,0
м. Кіровськ	2	162,1	1	162,2	3	162,1	0	0,0	0	0,0	3	100,0	0	0,0
м. Красний Луч	21	174,9	4	172,6	25	174,5	0	0,0	0	0,0	15	60,0	10	40,0
м. Краснодон	26	173,0	4	176,1	30	173,4	0	0,0	0	0,0	17	56,7	13	43,3
м. Лисичанськ	23	178,0	13	167,5	36	174,2	0	0,0	0	0,0	20	55,6	16	44,4
м. Луганськ	66	178,5	13	174,1	79	177,8	0	0,0	1	1,3	24	30,4	54	68,4
м. Первомайськ	22	171,4	0		22	171,4	0	0,0	0	0,0	15	68,2	7	31,8
м. Ровеньки	11	175,0	6	165,9	17	171,8	0	0,0	2	11,8	8	47,1	7	41,2
м. Рубіжне	3	174,4	3	165,0	6	169,7	0	0,0	0	0,0	3	50,0	3	50,0
м. Свердловськ	29	171,1	3	164,7	32	170,5	0	0,0	1	3,1	19	59,4	12	37,5
м. Северодонецьк	42	175,1	7	174,0	49	174,9	0	0,0	2	4,1	20	40,8	27	55,1

Міста та райони Луганської області	Середній бал сертифіката						Показник результативності в порогових групах за інтервалами середніх балів сертифіката							
	Випускники, нагороджені золотою медаллю		Випускники, нагороджені срібною медаллю		Усі випускники, нагороджені медаллю		100–123,9		124–149,9		150–174,9		175–200	
	Кількість	Середній бал сертифіката	Кількість	Середній бал сертифіката	Кількість	Середній бал сертифіката	Кількість	Показник результативності у %	Кількість	Показник результативності у %	Кількість	Показник результативності у %	Кількість	Показник результативності у %
м. Стаханов	28	178,1	5	168,4	33	176,7	0	0,0	0	0,0	11	33,3	22	66,7
Марківський район	5	168,4	1	155,7	6	166,3	0	0,0	0	0,0	5	83,3	1	16,7
Міловський район	4	176,3	2	158,9	6	170,5	0	0,0	0	0,0	3	50,0	3	50,0
Новоайдарський район	4	176,5	1	165,1	5	174,2	0	0,0	0	0,0	2	40,0	3	60,0
Новопсковський район	2	179,4	0		2	179,4	0	0,0	0	0,0	0	0,0	2	100,0
Перевальський район	10	170,2	4	172,8	14	171,0	0	0,0	2	14,3	6	42,9	6	42,9
Попаснянський район	3	180,8	3	167,5	6	174,1	0	0,0	0	0,0	4	66,7	2	33,3
Сватівський район	18	174,7	5	174,0	23	174,6	0	0,0	0	0,0	12	52,2	11	47,8
Слов'яносербський район	4	178,5	0		4	178,5	0	0,0	0	0,0	2	50,0	2	50,0
Станично-Луганський район	6	170,4	1	154,5	7	168,2	0	0,0	0	0,0	3	42,9	4	57,1
Старобільський район	18	172,5	6	165,5	24	170,7	0	0,0	2	8,3	13	54,2	9	37,5
Троїцький район	7	172,8	3	160,5	10	169,1	0	0,0	0	0,0	8	80,0	2	20,0
<b>Луганська область</b>	<b>466</b>	<b>174,8</b>	<b>111</b>	<b>168,9</b>	<b>577</b>	<b>173,7</b>	<b>0</b>	<b>0,0</b>	<b>14</b>	<b>2,4</b>	<b>287</b>	<b>49,7</b>	<b>276</b>	<b>47,8</b>

Таблиця 2.1.3.126

Міста та райони Луганської області	Випускники, нагороджені медаллю		з них за статтю				з них за типом місця проживання				з них за типом загальноосвітнього навчального закладу (місце навчання)					
			жіноча		чоловіча		місто		село, селище, с/т		ліцей		середня загальноосв. школа		спеціаліз. школа	
	Кількість	Середній бал сертифіката	%	Середній бал сертифіката	%	Середній бал сертифіката	%	Середній бал сертифіката	%	Середній бал сертифіката	%	Середній бал сертифіката	%	Середній бал сертифіката	%	Середній бал сертифіката
Антрацитівський район	3	155,8	66,7	151,8	33,3	163,6	0,0	-	100,0	155,8	66,7	158,9	33,3	149,5	0,0	-
Біловодський район	15	175,8	73,3	175,5	26,7	176,7	0,0	-	100,0	175,8	66,7	174,8	33,3	177,9	0,0	-
Білокуракинський район	13	168,6	53,8	165,9	46,2	171,7	0,0	-	100,0	168,6	0,0	-	100,0	168,6	0,0	-
Краснодонський район	5	181,2	20,0	163,0	80,0	185,8	0,0	-	100,0	181,2	40,0	168,2	60,0	189,9	0,0	-
Кремінський район	14	172,6	100,0	172,6	0,0	-	92,9	172,7	7,1	171,6	0,0	-	100,0	172,6	0,0	-
Лутугинський район	25	172,1	84,0	171,7	16,0	174,2	60,0	174,0	40,0	169,3	52,0	173,3	32,0	169,8	16,0	172,9
м. Алчевськ	31	177,6	77,4	177,3	22,6	178,4	100,0	177,6	0,0	-	38,7	178,0	35,5	174,9	25,8	180,5
м. Антрацит	27	170,6	77,8	170,4	22,2	171,3	85,2	171,5	14,8	165,6	48,1	171,0	40,7	168,5	11,1	176,8
м. Брянка	5	168,6	100,0	168,6	0,0	-	100,0	168,6	0,0	-	0,0	-	60,0	159,5	40,0	182,3
м. Кіровськ	3	162,1	100,0	162,1	0,0	-	100,0	162,1	0,0	-	100,0	162,1	0,0	-	0,0	-
м. Красний Луч	25	174,5	80,0	174,6	20,0	174,2	100,0	174,5	0,0	-	40,0	174,0	60,0	174,9	0,0	-
м. Краснодон	30	173,4	50,0	172,5	50,0	174,4	100,0	173,4	0,0	-	73,3	175,9	26,7	166,6	0,0	-
м. Лисичанськ	36	174,2	72,2	173,0	27,8	177,3	100,0	174,2	0,0	-	47,2	178,0	36,1	168,8	16,7	175,2
м. Луганськ	79	177,8	77,2	176,4	22,8	182,7	97,5	177,6	2,5	186,7	22,8	181,0	54,4	175,4	22,8	180,3
м. Первомайськ	22	171,4	72,7	171,1	27,3	172,1	100,0	171,4	0,0	-	68,2	169,3	0,0	-	31,8	175,8
м. Ровеньки	17	171,8	52,9	175,4	47,1	167,7	70,6	170,7	29,4	174,3	47,1	171,9	41,2	169,3	11,8	179,9
м. Рубіжне	6	169,7	33,3	169,4	66,7	169,8	100,0	169,7	0,0	-	0,0	-	50,0	180,1	50,0	159,3
м. Свердловськ	32	170,5	90,6	169,8	9,4	177,4	90,6	171,0	9,4	165,8	21,9	180,1	65,6	167,8	12,5	167,7
м. Северодонецьк	49	174,9	77,6	173,3	22,4	180,7	98,0	175,0	2,0	171,8	22,4	181,3	71,4	172,1	6,1	185,2
м. Стаханов	33	176,7	69,7	174,5	30,3	181,6	100,0	176,7	0,0	-	36,4	176,2	36,4	178,8	27,3	174,5



Міста та райони Луганської області	Випускники, нагороджені медаллю		з них за статтю				з них за типом місця проживання				з них за типом загальноосвітнього навчального закладу (місце навчання)					
			жіноча		чоловіча		місто		село, селище, с/п		ліцей		середня загальноосв. школа		спеціаліз. школа	
	Кількість	Середній бал сертифіката	%	Середній бал сертифіката	%	Середній бал сертифіката	%	Середній бал сертифіката	%	Середній бал сертифіката	%	Середній бал сертифіката	%	Середній бал сертифіката	%	Середній бал сертифіката
Марківський район	6	166,3	100,0	166,3	0,0	-	0,0	-	100,0	166,3	50,0	171,2	50,0	161,4	0,0	-
Міловський район	6	170,5	16,7	166,0	83,3	171,4	0,0	-	100,0	170,5	16,7	166,0	83,3	171,4	0,0	-
Новоайдарський район	5	174,2	100,0	174,2	0,0	-	0,0	-	100,0	174,2	80,0	172,4	20,0	181,3	0,0	-
Новопсковський район	2	179,4	100,0	179,4	0,0	-	0,0	-	100,0	179,4	50,0	178,0	50,0	180,8	0,0	-
Перевальський район	14	171,0	71,4	169,3	28,6	175,0	85,7	171,6	14,3	167,0	7,1	191,0	85,7	171,2	7,1	148,6
Попаснянський район	6	174,1	33,3	184,1	66,7	169,2	50,0	181,7	50,0	166,6	33,3	188,1	50,0	166,0	16,7	170,8
Сватівський район	23	174,6	87,0	175,1	13,0	171,0	65,2	176,8	34,8	170,3	0,0	-	100,0	174,6	0,0	-
Слов'яносербський район	4	178,5	75,0	176,0	25,0	186,2	50,0	185,6	50,0	171,5	75,0	179,8	25,0	174,6	0,0	-
Станично-Луганський район	7	168,2	71,4	163,9	28,6	178,9	0,0	-	100,0	168,2	0,0	-	42,9	169,2	57,1	167,4
Старобільський район	24	170,7	79,2	170,2	20,8	173,0	41,7	169,3	58,3	171,7	0,0	-	100,0	170,7	0,0	-
Троїцький район	10	169,1	70,0	168,2	30,0	171,2	0,0	-	100,0	169,1	30,0	174,8	70,0	166,6	0,0	-
<b>Луганська область</b>	<b>577</b>	<b>173,7</b>	<b>74,2</b>	<b>172,8</b>	<b>25,8</b>	<b>176,0</b>	<b>78,0</b>	<b>174,4</b>	<b>22,0</b>	<b>170,9</b>	<b>33,4</b>	<b>175,4</b>	<b>53,6</b>	<b>172,0</b>	<b>13,0</b>	<b>175,8</b>

Таблиця 2.1.3.13а

Міста та райони Львівської області	Середній бал сертифіката						Показник результативності в порогових групах за інтервалами середніх балів сертифіката							
	Випускники, нагороджені золотою медаллю		Випускники, нагороджені срібною медаллю		Усі випускники, нагороджені медаллю		100–123,9		124–149,9		150–174,9		175–200	
	Кількість	Середній бал сертифіката	Кількість	Середній бал сертифіката	Кількість	Середній бал сертифіката	Кількість	Показник результативності у %	Кількість	Показник результативності у %	Кількість	Показник результативності у %	Кількість	Показник результативності у %
Бродівський район	32	175,3	14	172,8	46	174,6	0	0,0	1	2,2	22	47,8	23	50,0
Буський район	28	175,3	8	173,5	36	174,9	0	0,0	0	0,0	18	50,0	18	50,0
Городоцький район	19	177,7	7	172,9	26	176,4	0	0,0	0	0,0	12	46,2	14	53,8
Дрогобицький район	22	175,7	15	174,3	37	175,2	0	0,0	0	0,0	22	59,5	15	40,5
Жидачівський район	31	180,4	14	171,4	45	177,6	0	0,0	1	2,2	14	31,1	30	66,7
Жовківський район	40	181,6	23	172,6	63	178,3	0	0,0	0	0,0	23	36,5	40	63,5
Золочівський район	28	176,1	3	175,5	31	176,1	0	0,0	1	3,2	12	38,7	18	58,1
Кам'янка-Бузький район	23	181,2	5	176,5	28	180,4	0	0,0	0	0,0	6	21,4	22	78,6
м. Борислав	21	178,7	7	179,4	28	178,9	0	0,0	0	0,0	10	35,7	18	64,3
м. Дрогобич	38	182,4	18	183,1	56	182,7	0	0,0	0	0,0	8	14,3	48	85,7
м. Львів	256	185,3	69	180,4	325	184,3	0	0,0	1	0,3	56	17,2	268	82,5
м. Моршин	1	192,8	1	197,3	2	195,0	0	0,0	0	0,0	0	0,0	2	100,0
м. Новий Розділ	19	177,7	10	172,8	29	176,0	0	0,0	0	0,0	15	51,7	14	48,3
м. Самбір	16	179,9	4	186,4	20	181,2	0	0,0	0	0,0	4	20,0	16	80,0
м. Стрий	35	181,4	5	177,7	40	180,9	0	0,0	0	0,0	11	27,5	29	72,5
м. Трускавець	11	181,3	4	175,8	15	179,8	0	0,0	0	0,0	5	33,3	10	66,7
м. Червоноград	30	183,5	14	177,6	44	181,6	0	0,0	0	0,0	10	22,7	34	77,3
Миколаївський район	17	184,1	6	179,0	23	182,7	0	0,0	0	0,0	2	8,7	21	91,3
Мостиський район	12	174,0	14	174,7	26	174,4	0	0,0	0	0,0	12	46,2	14	53,8

Міста та райони Львівської області	Середній бал сертифіката						Показник результативності в порогових групах за інтервалами середніх балів сертифіката							
	Випускники, нагороджені золотою медаллю		Випускники, нагороджені срібною медаллю		Усі випускники, нагороджені медаллю		100–123,9		124–149,9		150–174,9		175–200	
	Кількість	Середній бал сертифіката	Кількість	Середній бал сертифіката	Кількість	Середній бал сертифіката	Кількість	Показник результативності у %	Кількість	Показник результативності у %	Кількість	Показник результативності у %	Кількість	Показник результативності у %
Перемишлянський район	11	180,1	12	165,6	23	172,5	0	0,0	0	0,0	13	56,5	10	43,5
Пустомитівський район	31	182,0	15	178,7	46	180,9	0	0,0	0	0,0	13	28,3	33	71,7
Радехівський район	43	174,9	12	170,7	55	173,9	0	0,0	1	1,8	28	50,9	26	47,3
Самбірський район	23	177,7	9	172,0	32	176,1	0	0,0	0	0,0	15	46,9	17	53,1
Сколівський район	20	175,7	7	169,0	27	174,0	0	0,0	0	0,0	14	51,9	13	48,1
Сокальський район	41	179,4	8	177,6	49	179,1	0	0,0	0	0,0	16	32,7	33	67,3
Старосамбірський район	34	171,5	22	165,6	56	169,2	0	0,0	2	3,6	38	67,9	16	28,6
Стрийський район	24	181,8	10	175,5	34	179,9	0	0,0	0	0,0	10	29,4	24	70,6
Турківський район	14	170,8	4	164,1	18	169,3	0	0,0	1	5,6	12	66,7	5	27,8
Яворівський район	35	184,6	16	179,5	51	183,0	0	0,0	0	0,0	10	19,6	41	80,4
<b>Львівська область</b>	<b>955</b>	<b>180,6</b>	<b>356</b>	<b>175,5</b>	<b>1311</b>	<b>179,2</b>	<b>0</b>	<b>0,0</b>	<b>8</b>	<b>0,6</b>	<b>431</b>	<b>32,9</b>	<b>872</b>	<b>66,5</b>

Таблиця 2.1.3.136

Міста та райони Львівської області	Випускники, нагороджені медаллю		з них за статтю				з них за типом місця проживання				з них за типом загальноосвітнього навчального закладу (місце навчання)					
			жіноча		чоловіча		місто		село, селище, с/т		ліцей		середня загальноосв. школа		спеціаліз. школа	
	Кількість	Середній бал сертифіката	%	Середній бал сертифіката	%	Середній бал сертифіката	%	Середній бал сертифіката	%	Середній бал сертифіката	%	Середній бал сертифіката	%	Середній бал сертифіката	%	Середній бал сертифіката
Бродівський район	46	174,6	78,3	174,0	21,7	176,6	52,2	175,5	47,8	173,5	30,4	177,4	56,5	172,9	13,0	174,8
Буський район	36	174,9	72,2	173,7	27,8	178,0	27,8	177,5	72,2	173,9	5,6	184,4	94,4	174,3	0,0	-
Городоцький район	26	176,4	92,3	175,8	7,7	183,4	42,3	179,0	57,7	174,5	0,0	-	100,0	176,4	0,0	-
Дрогобицький район	37	175,2	67,6	173,8	32,4	178,0	0,0	-	100,0	175,2	10,8	188,2	86,5	173,8	2,7	167,6
Жидачівський район	45	177,6	75,6	175,7	24,4	183,4	55,6	181,9	44,4	172,1	4,4	191,0	95,6	177,0	0,0	-
Жовківський район	63	178,3	76,2	178,2	23,8	178,6	41,3	182,6	58,7	175,3	3,2	183,6	96,8	178,1	0,0	-
Золочівський район	31	176,1	90,3	176,2	9,7	174,8	64,5	177,5	35,5	173,4	12,9	179,2	87,1	175,6	0,0	-
Кам'янка-Бузький район	28	180,4	85,7	181,6	14,3	173,0	28,6	178,3	71,4	181,2	7,1	189,1	92,9	179,7	0,0	-
м. Борислав	28	178,9	67,9	176,8	32,1	183,3	96,4	178,9	3,6	178,6	32,1	187,0	67,9	175,0	0,0	-
м. Дрогобич	56	182,7	78,6	182,0	21,4	185,0	100,0	182,7	0,0	-	33,9	188,4	44,6	179,3	21,4	180,6
м. Львів	325	184,3	73,2	183,7	26,8	185,9	98,8	184,3	1,2	185,8	32,3	187,1	58,8	182,8	8,9	183,9
м. Моршин	2	195,0	100,0	195,0	0,0	-	100,0	195,0	0,0	-	0,0	-	100,0	195,0	0,0	-
м. Новий Розділ	29	176,0	82,8	177,5	17,2	169,1	100,0	176,0	0,0	-	0,0	-	75,9	175,3	24,1	178,4
м. Самбір	20	181,2	65,0	180,3	35,0	182,8	100,0	181,2	0,0	-	25,0	182,7	70,0	180,6	5,0	181,4
м. Стрий	40	180,9	72,5	179,9	27,5	183,6	100,0	180,9	0,0	-	0,0	-	92,5	180,0	7,5	191,8
м. Трускавець	15	179,8	60,0	180,2	40,0	179,2	100,0	179,8	0,0	-	0,0	-	100,0	179,8	0,0	-
м. Червоноград	44	181,6	72,7	180,5	27,3	184,6	100,0	181,6	0,0	-	18,2	187,4	61,4	179,2	20,5	183,7
Миколаївський район	23	182,7	82,6	183,2	17,4	180,8	47,8	181,8	52,2	183,6	26,1	184,7	73,9	182,1	0,0	-
Мостиський район	26	174,4	65,4	175,8	34,6	171,7	57,7	175,0	42,3	173,5	11,5	168,8	88,5	175,1	0,0	-
Перемишлянський район	23	172,5	65,2	172,3	34,8	173,0	78,3	173,3	21,7	170,0	0,0	-	100,0	172,5	0,0	-

Міста та райони Львівської області	Випускники, нагороджені медаллю		з них за статтю				з них за типом місця проживання				з них за типом загальноосвітнього навчального закладу (місце навчання)					
			жіноча		чоловіча		місто		село, селище, с/м		ліцей		середня загальноосв. школа		спеціаліз. школа	
	Кількість	Середній бал сертифіката	%	Середній бал сертифіката	%	Середній бал сертифіката	%	Середній бал сертифіката	%	Середній бал сертифіката	%	Середній бал сертифіката	%	Середній бал сертифіката	%	Середній бал сертифіката
Пустомитівський район	46	180,9	69,6	181,5	30,4	179,6	13,0	182,3	87,0	180,7	8,7	185,7	89,1	180,1	2,2	195,8
Радехівський район	55	173,9	63,6	172,3	36,4	176,9	23,6	173,8	76,4	174,0	7,3	170,1	83,6	173,6	9,1	180,0
Самбірський район	32	176,1	81,3	175,7	18,8	177,8	43,8	175,2	56,3	176,8	18,8	176,3	81,3	176,1	0,0	-
Сколівський район	27	174,0	77,8	173,5	22,2	175,5	7,4	170,7	92,6	174,2	3,7	170,3	96,3	174,1	0,0	-
Сокальський район	49	179,1	79,6	178,4	20,4	181,8	53,1	180,1	46,9	177,9	22,4	185,0	75,5	177,4	2,0	174,6
Старосамбірський район	56	169,2	75,0	167,2	25,0	175,1	32,1	171,8	67,9	167,9	1,8	191,8	98,2	168,8	0,0	-
Стрийський район	34	179,9	64,7	181,5	35,3	177,0	0,0	-	100,0	179,9	0,0	-	100,0	179,9	0,0	-
Турківський район	18	169,3	66,7	167,5	33,3	172,9	33,3	182,1	66,7	163,0	5,6	174,3	94,4	169,0	0,0	-
Яворівський район	51	183,0	66,7	181,3	33,3	186,3	56,9	186,5	43,1	178,3	19,6	185,0	80,4	182,5	0,0	-
<b>Львівська область</b>	<b>1311</b>	<b>179,2</b>	<b>73,9</b>	<b>178,6</b>	<b>26,1</b>	<b>180,9</b>	<b>63,8</b>	<b>181,4</b>	<b>36,2</b>	<b>175,4</b>	<b>17,0</b>	<b>185,1</b>	<b>77,3</b>	<b>177,7</b>	<b>5,7</b>	<b>182,0</b>

Таблиця 2.1.3.14а

Райони м. Києва	Середній бал сертифіката						Показник результативності в порогових групах за інтервалами середніх балів сертифіката							
	Випускники, нагороджені золотою медаллю		Випускники, нагороджені срібною медаллю		Усі випускники, нагороджені медаллю		100–123,9		124–149,9		150–174,9		175–200	
	Кількість	Середній бал сертифіката	Кількість	Середній бал сертифіката	Кількість	Середній бал сертифіката	Кількість	Показник результативності у %	Кількість	Показник результативності у %	Кількість	Показник результативності у %	Кількість	Показник результативності у %
Голосіївський район міста	74	179,9	26	172,9	<b>100</b>	<b>178,1</b>	0	0,0	2	2,0	33	33,0	65	65,0
Дарницький район міста	125	183,0	38	178,1	<b>163</b>	<b>181,8</b>	0	0,0	1	0,6	39	23,9	123	75,5
Деснянський район міста	136	179,8	44	175,1	<b>180</b>	<b>178,7</b>	0	0,0	2	1,1	61	33,9	117	65,0
Дніпровський район міста	122	178,9	38	173,1	<b>160</b>	<b>177,5</b>	0	0,0	1	0,6	61	38,1	98	61,3
Оболонський район міста	122	181,4	31	177,9	<b>153</b>	<b>180,7</b>	0	0,0	1	0,7	35	22,9	117	76,5
Печерський район міста	57	180,5	17	176,0	<b>74</b>	<b>179,5</b>	0	0,0	0	0,0	23	31,1	51	68,9
Подільський район міста	57	182,3	25	178,4	<b>82</b>	<b>181,1</b>	0	0,0	0	0,0	20	24,4	62	75,6
Святошинський район міста	104	180,6	29	176,0	<b>133</b>	<b>179,6</b>	0	0,0	4	3,0	37	27,8	92	69,2
Солом'янський район міста	94	181,8	39	175,6	<b>133</b>	<b>180,0</b>	0	0,0	1	0,8	35	26,3	97	72,9
Шевченківський район міста	70	183,5	13	184,5	<b>83</b>	<b>183,6</b>	0	0,0	0	0,0	10	12,0	73	88,0
<b>м. Київ</b>	<b>961</b>	<b>181,1</b>	<b>300</b>	<b>176,2</b>	<b>1261</b>	<b>179,9</b>	<b>0</b>	<b>0,0</b>	<b>12</b>	<b>1,0</b>	<b>354</b>	<b>28,1</b>	<b>895</b>	<b>71,0</b>

Таблиця 2.1.3.146

Райони м. Києва	Випускники, нагороджені медаллю		з них за статтю				з них за типом місця проживання				з них за типом загальноосвітнього навчального закладу (місце навчання)					
			жіноча		чоловіча		місто		село, селище, с/т		ліцей		середня загальноосв. школа		спеціаліз. школа	
	Кількість	Середній бал сертифіката	%	Середній бал сертифіката	%	Середній бал сертифіката	%	Середній бал сертифіката	%	Середній бал сертифіката	%	Середній бал сертифіката	%	Середній бал сертифіката		
Голосіївський район міста	100	178,1	72,0	178,4	28,0	177,2	42,0	180,0	24,0	172,0	34,0	180,0	-	-	-	-
Дарницький район міста	163	181,8	75,5	180,9	24,5	184,6	57,7	184,6	11,0	172,9	31,3	179,9	-	-	-	-
Деснянський район міста	180	178,7	70,0	178,0	30,0	180,1	41,1	184,2	24,4	173,1	34,4	176,0	-	-	-	-
Дніпровський район міста	160	177,5	76,9	177,0	23,1	179,5	32,5	184,1	33,8	173,6	33,8	175,1	-	-	-	-
Оболонський район міста	153	180,7	69,3	180,0	30,7	182,3	39,2	182,8	27,5	176,4	33,3	181,7	-	-	-	-
Печерський район міста	74	179,5	68,9	180,5	31,1	177,3	44,6	176,6	17,6	180,0	37,8	182,7	-	-	-	-
Подільський район міста	82	181,1	64,6	180,5	35,4	182,1	51,2	181,3	30,5	181,3	18,3	180,0	-	-	-	-
Святошинський район міста	133	179,6	82,0	179,6	18,0	179,7	33,8	184,6	20,3	172,2	45,9	179,3	-	-	-	-
Солом'янський район міста	133	180,0	74,4	179,5	25,6	181,2	39,1	182,8	12,8	173,7	48,1	179,3	-	-	-	-
Шевченківський район міста	83	183,6	72,3	184,0	27,7	182,8	44,6	185,3	24,1	182,6	31,3	182,1	-	-	-	-
<b>м. Київ</b>	1261	179,9	73,1	179,5	26,9	180,9	42,1	183,0	22,5	175,2	35,4	179,1	-	-	-	-

Таблиця 2.1.3.15а

Райони м. Севастополя	Середній бал сертифіката						Показник результативності в порогових групах за інтервалами середніх балів сертифіката							
	Випускники, нагороджені золотою медаллю		Випускники, нагороджені срібною медаллю		Усі випускники, нагороджені медаллю		100–123,9		124–149,9		150–174,9		175–200	
	Кількість	Середній бал сертифіката	Кількість	Середній бал сертифіката	Кількість	Середній бал сертифіката	Кількість	Показник результативності у %	Кількість	Показник результативності у %	Кількість	Показник результативності у %	Кількість	Показник результативності у %
Гагарінський район міста	4	173,4	0		4	173,4	0	0,0	0	0,0	2	50,0	2	50,0
Ленінський район міста	5	183,2	1	179,8	6	182,6	0	0,0	0	0,0	1	16,7	5	83,3
Нахімовський район міста	2	172,6	1	179,7	3	174,9	0	0,0	0	0,0	2	66,7	1	33,3
<b>м. Севастополь</b>	<b>11</b>	<b>177,7</b>	<b>2</b>	<b>179,8</b>	<b>13</b>	<b>178,0</b>	<b>0</b>	<b>0,0</b>	<b>0</b>	<b>0,0</b>	<b>5</b>	<b>38,5</b>	<b>8</b>	<b>61,5</b>



Таблиця 2.1.3.156

Райони м. Севастополя	Випускники, нагороджені медаллю		з них за статтю				з них за типом місця проживання				з них за типом загальноосвітнього навчального закладу (місце навчання)					
			жіноча		чоловіча		місто		село, селище, с/т		ліцей		середня загальноосв. школа		спеціаліз. школа	
	Кількість	Середній бал сертифіката	%	Середній бал сертифіката	%	Середній бал сертифіката	%	Середній бал сертифіката	%	Середній бал сертифіката	%	Середній бал сертифіката	%	Середній бал сертифіката	%	Середній бал сертифіката
Гагарінський район міста	4	173,4	50,0	170,4	50,0	176,5	0,0	-	50,0	173,9	50,0	173,0	-	-	-	-
Ленінський район міста	6	182,6	66,7	180,6	33,3	186,6	100,0	182,6	0,0	-	0,0	-	-	-	-	-
Нахімовський район міста	3	174,9	33,3	179,7	66,7	172,6	66,7	172,6	0,0	-	33,3	179,7	-	-	-	-
<b>м. Севастополь</b>	<b>13</b>	<b>178,0</b>	<b>53,8</b>	<b>177,6</b>	<b>46,2</b>	<b>178,6</b>	<b>61,5</b>	<b>180,1</b>	<b>15,4</b>	<b>173,9</b>	<b>23,1</b>	<b>175,2</b>	-	-	-	-

Таблиця 2.1.3.16а

Міста та райони Миколаївської області	Середній бал сертифіката						Показник результативності в порогових групах за інтервалами середніх балів сертифіката							
	Випускники, нагороджені золотою медаллю		Випускники, нагороджені срібною медаллю		Усі випускники, нагороджені медаллю		100–123,9		124–149,9		150–174,9		175–200	
	Кількість	Середній бал сертифіката	Кількість	Середній бал сертифіката	Кількість	Середній бал сертифіката	Кількість	Показник результативності у %	Кількість	Показник результативності у %	Кількість	Показник результативності у %	Кількість	Показник результативності у %
Арбузинський район	12	165,2	1	163,0	13	165,0	0	0,0	0	0,0	11	84,6	2	15,4
Баштанський район	21	175,9	1	153,4	22	174,8	0	0,0	0	0,0	12	54,5	10	45,5
Березнегуватський район	3	161,6	3	161,0	6	161,3	0	0,0	0	0,0	6	100,0	0	0,0
Братський район	7	174,0	4	169,4	11	172,3	0	0,0	0	0,0	7	63,6	4	36,4
Веселинівський район	6	172,1	0		6	172,1	0	0,0	0	0,0	2	33,3	4	66,7
Вознесенський район	3	171,9	1	179,8	4	173,9	0	0,0	0	0,0	1	25,0	3	75,0
Врадіївський район	21	162,8	3	160,1	24	162,5	0	0,0	4	16,7	16	66,7	4	16,7
Доманівський район	8	162,2	2	164,1	10	162,6	0	0,0	1	10,0	8	80,0	1	10,0
Єланецький район	15	168,9	1	145,3	16	167,4	0	0,0	3	18,8	6	37,5	7	43,8
Жовтневий район	11	179,3	1	170,5	12	178,5	0	0,0	0	0,0	5	41,7	7	58,3
Казанківський район	13	158,9	3	171,2	16	161,2	0	0,0	1	6,3	14	87,5	1	6,3
Кривоозерський район	11	163,2	1	153,0	12	162,3	0	0,0	1	8,3	9	75,0	2	16,7
м. Вознесенськ	31	175,1	3	172,4	34	174,9	0	0,0	0	0,0	15	44,1	19	55,9
м. Миколаїв	103	179,4	27	179,7	130	179,4	0	0,0	3	2,3	38	29,2	89	68,5
м. Очаків	2	166,6	1	178,4	3	170,5	0	0,0	0	0,0	2	66,7	1	33,3
м. Первомайськ	8	179,7	3	177,4	11	179,1	0	0,0	0	0,0	3	27,3	8	72,7
м. Южноукраїнськ	15	177,7	4	173,4	19	176,8	0	0,0	0	0,0	7	36,8	12	63,2
Миколаївський район	3	187,0	3	175,6	6	181,3	0	0,0	0	0,0	2	33,3	4	66,7
Новобузький район	9	172,5	1	185,2	10	173,7	0	0,0	0	0,0	5	50,0	5	50,0

Міста та райони Миколаївської області	Середній бал сертифіката						Показник результативності в порогових групах за інтервалами середніх балів сертифіката							
	Випускники, нагороджені золотою медаллю		Випускники, нагороджені срібною медаллю		Усі випускники, нагороджені медаллю		100–123,9		124–149,9		150–174,9		175–200	
	Кількість	Середній бал сертифіката	Кількість	Середній бал сертифіката	Кількість	Середній бал сертифіката	Кількість	Показник результативності у %	Кількість	Показник результативності у %	Кількість	Показник результативності у %	Кількість	Показник результативності у %
Новоодеський район	7	171,8	1	155,6	8	169,8	0	0,0	0	0,0	5	62,5	3	37,5
Очаківський район	2	162,8	1	168,8	3	164,8	0	0,0	0	0,0	3	100,0	0	0,0
Первомайський район	4	180,9	0		4	180,9	0	0,0	0	0,0	0	0,0	4	100,0
Снігурівський район	14	167,7	5	168,3	19	167,8	0	0,0	1	5,3	13	68,4	5	26,3
<b>Миколаївська область</b>	<b>329</b>	<b>173,4</b>	<b>70</b>	<b>172,8</b>	<b>399</b>	<b>173,3</b>	<b>0</b>	<b>0,0</b>	<b>14</b>	<b>3,5</b>	<b>190</b>	<b>47,6</b>	<b>195</b>	<b>48,9</b>

Таблиця 2.1.3.166

Міста та райони Миколаївської області	Випускники, нагороджені медаллю		з них за статтю				з них за типом місця проживання				з них за типом загальноосвітнього навчального закладу (місце навчання)					
			жіноча		чоловіча		місто		село, селище, с/т		ліцей		середня загальноосв. школа		спеціаліз. школа	
	Кількість	Середній бал сертифіката	%	Середній бал сертифіката	%	Середній бал сертифіката	%	Середній бал сертифіката	%	Середній бал сертифіката	%	Середній бал сертифіката	%	Середній бал сертифіката	%	Середній бал сертифіката
Арбузинський район	13	165,0	76,9	165,9	23,1	161,8	0,0	-	100,0	165,0	0,0	-	100,0	165,0	0,0	-
Баштанський район	22	174,8	63,6	172,9	36,4	178,2	81,8	176,0	18,2	169,4	0,0	-	100,0	174,8	0,0	-
Березнегуватський район	6	161,3	100,0	161,3	0,0	-	0,0	-	100,0	161,3	0,0	-	100,0	161,3	0,0	-
Братський район	11	172,3	63,6	170,6	36,4	175,3	0,0	-	100,0	172,3	54,5	171,5	45,5	173,3	0,0	-
Веселинівський район	6	172,1	83,3	171,1	16,7	176,8	0,0	-	100,0	172,1	50,0	181,0	50,0	163,1	0,0	-
Вознесенський район	4	173,9	75,0	180,0	25,0	155,5	0,0	-	100,0	173,9	25,0	179,8	75,0	171,9	0,0	-
Врадіївський район	24	162,5	66,7	160,0	33,3	167,4	0,0	-	100,0	162,5	45,8	165,5	54,2	159,9	0,0	-
Доманівський район	10	162,6	70,0	163,8	30,0	159,8	0,0	-	100,0	162,6	0,0	-	100,0	162,6	0,0	-
Єланецький район	16	167,4	81,3	164,9	18,8	178,0	0,0	-	100,0	167,4	37,5	178,7	62,5	160,6	0,0	-
Жовтневий район	12	178,5	91,7	177,5	8,3	189,5	0,0	-	100,0	178,5	16,7	187,9	75,0	177,3	8,3	170,8
Казанківський район	16	161,2	56,3	156,8	43,8	166,8	0,0	-	100,0	161,2	25,0	165,8	75,0	159,7	0,0	-
Кривоозерський район	12	162,3	41,7	170,1	58,3	156,8	0,0	-	100,0	162,3	0,0	-	100,0	162,3	0,0	-
м. Вознесенськ	34	174,9	82,4	173,4	17,6	182,0	100,0	174,9	0,0	-	70,6	175,9	29,4	172,6	0,0	-
м. Миколаїв	130	179,4	73,8	178,8	26,2	181,4	100,0	179,4	0,0	-	53,8	183,3	41,5	174,4	4,6	179,9
м. Очаків	3	170,5	33,3	174,4	66,7	168,6	100,0	170,5	0,0	-	0,0	-	100,0	170,5	0,0	-
м. Первомайськ	11	179,1	100,0	179,1	0,0	-	100,0	179,1	0,0	-	36,4	179,3	63,6	179,0	0,0	-
м. Южноукраїнськ	19	176,8	89,5	178,2	10,5	165,1	100,0	176,8	0,0	-	36,8	175,3	63,2	177,7	0,0	-
Миколаївський район	6	181,3	66,7	183,0	33,3	178,0	0,0	-	100,0	181,3	16,7	191,6	83,3	179,3	0,0	-
Новобузький район	10	173,7	70,0	176,0	30,0	168,4	60,0	173,3	40,0	174,4	60,0	173,3	40,0	174,4	0,0	-
Новоодеський район	8	169,8	75,0	169,8	25,0	169,6	62,5	171,2	37,5	167,5	12,5	185,6	87,5	167,5	0,0	-

Міста та райони Миколаївської області	Випускники, нагороджені медаллю		з них за статтю				з них за типом місця проживання				з них за типом загальноосвітнього навчального закладу (місце навчання)					
			жіноча		чоловіча		місто		село, селище, с/п		ліцей		середня загальноосв. школа		спеціаліз. школа	
	Кількість	Середній бал сертифіката	%	Середній бал сертифіката	%	Середній бал сертифіката	%	Середній бал сертифіката	%	Середній бал сертифіката	%	Середній бал сертифіката	%	Середній бал сертифіката	%	Середній бал сертифіката
Очаківський район	3	164,8	66,7	162,8	33,3	168,8	0,0	-	100,0	164,8	0,0	-	100,0	164,8	0,0	-
Первомайський район	4	180,9	75,0	179,0	25,0	186,4	0,0	-	100,0	180,9	0,0	-	100,0	180,9	0,0	-
Снігурівський район	19	167,8	68,4	167,5	31,6	168,6	57,9	169,9	42,1	165,0	21,1	172,2	78,9	166,7	0,0	-
Миколаївська область	399	173,3	73,7	173,2	26,3	173,8	59,4	177,4	40,6	167,4	37,6	178,6	60,7	169,9	1,8	178,6

Таблиця 2.1.3.17а

Міста та райони Одеської області	Середній бал сертифіката						Показник результативності в порогових групах за інтервалами середніх балів сертифіката							
	Випускники, нагороджені золотою медаллю		Випускники, нагороджені срібною медаллю		Усі випускники, нагороджені медаллю		100–123,9		124–149,9		150–174,9		175–200	
	Кількість	Середній бал сертифіката	Кількість	Середній бал сертифіката	Кількість	Середній бал сертифіката	Кількість	Показник результативності у %	Кількість	Показник результативності у %	Кількість	Показник результативності у %	Кількість	Показник результативності у %
Ананьївський район	7	164,0	3	158,7	10	162,4	0	0,0	0	0,0	10	100,0	0	0,0
Арцизький район	12	173,2	8	172,0	20	172,7	0	0,0	0	0,0	11	55,0	9	45,0
Балтський район	14	171,6	3	172,5	17	171,8	0	0,0	1	5,9	8	47,1	8	47,1
Березівський район	14	163,8	2	164,4	16	163,9	0	0,0	1	6,3	15	93,8	0	0,0
Білгород-Дністровський район	19	168,6	2	152,1	21	167,0	0	0,0	2	9,5	15	71,4	4	19,0
Біляївський район	47	165,3	13	163,0	60	164,8	0	0,0	4	6,7	45	75,0	11	18,3
Болградський район	35	168,2	7	166,2	42	167,9	0	0,0	2	4,8	30	71,4	10	23,8
Великомихайлівський район	6	169,9	0		6	169,9	0	0,0	0	0,0	4	66,7	2	33,3
Ізмаїльський район	27	173,1	5	163,5	32	171,6	0	0,0	2	6,3	17	53,1	13	40,6
Кілійський район	29	173,4	7	164,5	36	171,7	0	0,0	1	2,8	18	50,0	17	47,2
Кодимський район	11	171,2	8	159,5	19	166,3	0	0,0	0	0,0	16	84,2	3	15,8
Комінтернівський район	9	172,2	4	175,0	13	173,0	0	0,0	0	0,0	9	69,2	4	30,8
Котовський район	5	174,1	0		5	174,1	0	0,0	0	0,0	2	40,0	3	60,0
Красноокнянський район	3	170,2	2	173,0	5	171,3	0	0,0	0	0,0	4	80,0	1	20,0
Любашівський район	11	171,0	5	171,3	16	171,1	0	0,0	0	0,0	11	68,8	5	31,3
м. Білгород-Дністровський	23	181,3	5	179,1	28	180,9	0	0,0	0	0,0	6	21,4	22	78,6
м. Ізмаїл	25	180,3	1	177,9	26	180,2	0	0,0	0	0,0	9	34,6	17	65,4
м. Іллічівськ	37	175,8	4	164,5	41	174,7	0	0,0	1	2,4	16	39,0	24	58,5
м. Котовськ	16	175,8	7	168,7	23	173,6	0	0,0	0	0,0	12	52,2	11	47,8

Міста та райони Одеської області	Середній бал сертифіката						Показник результативності в порогових групах за інтервалами середніх балів сертифіката							
	Випускники, нагороджені золотою медаллю		Випускники, нагороджені срібною медаллю		Усі випускники, нагороджені медаллю		100–123,9		124–149,9		150–174,9		175–200	
	Кількість	Середній бал сертифіката	Кількість	Середній бал сертифіката	Кількість	Середній бал сертифіката	Кількість	Показник результативності у %	Кількість	Показник результативності у %	Кількість	Показник результативності у %	Кількість	Показник результативності у %
м. Одеса	204	176,9	57	176,0	261	176,7	0	0,0	3	1,1	99	37,9	159	60,9
м. Южне	9	177,6	4	165,0	13	173,7	0	0,0	0	0,0	7	53,8	6	46,2
Миколаївський район	4	160,7	5	158,4	9	159,4	0	0,0	0	0,0	9	100,0	0	0,0
Овідіопольський район	11	173,6	7	173,4	18	173,5	0	0,0	0	0,0	11	61,1	7	38,9
Ренійський район	11	172,5	2	164,4	13	171,3	0	0,0	1	7,7	7	53,8	5	38,5
Роздільнянський район	10	173,6	3	172,4	13	173,3	0	0,0	1	7,7	5	38,5	7	53,8
Савранський район	9	157,4	0		9	157,4	0	0,0	3	33,3	5	55,6	1	11,1
Саратський район	10	173,5	6	168,3	16	171,5	0	0,0	0	0,0	11	68,8	5	31,3
Тарутинський район	12	162,3	7	159,5	19	161,2	0	0,0	4	21,1	12	63,2	3	15,8
Татарбунарський район	4	161,9	0		4	161,9	0	0,0	1	25,0	3	75,0	0	0,0
Фрунзівський район	4	165,4	0		4	165,4	0	0,0	0	0,0	3	75,0	1	25,0
Ширяївський район	8	162,2	1	153,3	9	161,2	0	0,0	0	0,0	9	100,0	0	0,0
<b>Одеська область</b>	<b>646</b>	<b>173,0</b>	<b>178</b>	<b>169,5</b>	<b>824</b>	<b>172,3</b>	<b>0</b>	<b>0,0</b>	<b>27</b>	<b>3,3</b>	<b>439</b>	<b>53,3</b>	<b>358</b>	<b>43,4</b>

Таблиця 2.1.3.176

Міста та райони Одеської області	Випускники, нагороджені медаллю		з них за статтю				з них за типом місця проживання				з них за типом загальноосвітнього навчального закладу (місце навчання)					
			жіноча		чоловіча		місто		село, селище, с/т		ліцей		середня загальноосв. школа		спеціаліз. школа	
	Кількість	Середній бал сертифіката	%	Середній бал сертифіката	%	Середній бал сертифіката	%	Середній бал сертифіката	%	Середній бал сертифіката	%	Середній бал сертифіката	%	Середній бал сертифіката	%	Середній бал сертифіката
Ананівський район	10	162,4	70,0	160,9	30,0	165,9	80,0	164,3	20,0	154,9	0,0	-	100,0	162,4	0,0	-
Арцизький район	20	172,7	65,0	171,8	35,0	174,4	50,0	178,1	50,0	167,3	0,0	-	100,0	172,7	0,0	-
Балтський район	17	171,8	70,6	170,0	29,4	176,0	82,4	171,2	17,6	174,3	0,0	-	100,0	171,8	0,0	-
Березівський район	16	163,9	87,5	164,3	12,5	161,2	68,8	163,0	31,3	165,8	0,0	-	100,0	163,9	0,0	-
Білгород-Дністровський район	21	167,0	76,2	166,7	23,8	167,9	0,0	-	100,0	167,0	4,8	173,5	95,2	166,7	0,0	-
Біляївський район	60	164,8	73,3	162,8	26,7	170,3	6,7	178,2	93,3	163,9	0,0	-	100,0	164,8	0,0	-
Болградський район	42	167,9	76,2	166,3	23,8	173,0	11,9	166,9	88,1	168,0	0,0	-	100,0	167,9	0,0	-
Великомихайлівський район	6	169,9	83,3	169,2	16,7	173,8	0,0	-	100,0	169,9	0,0	-	100,0	169,9	0,0	-
Ізмаїльський район	32	171,6	84,4	170,7	15,6	176,9	0,0	-	100,0	171,6	3,1	195,5	96,9	170,9	0,0	-
Кілійський район	36	171,7	75,0	172,2	25,0	170,2	47,2	177,3	52,8	166,7	0,0	-	100,0	171,7	0,0	-
Кодимський район	19	166,3	63,2	162,3	36,8	173,0	63,2	166,0	36,8	166,7	0,0	-	100,0	166,3	0,0	-
Комінтернівський район	13	173,0	84,6	172,8	15,4	174,5	0,0	-	100,0	173,0	0,0	-	100,0	173,0	0,0	-
Котовський район	5	174,1	100,0	174,1	0,0	-	0,0	-	100,0	174,1	0,0	-	100,0	174,1	0,0	-
Красноокнянський район	5	171,3	80,0	168,7	20,0	181,7	0,0	-	100,0	171,3	20,0	174,8	80,0	170,4	0,0	-
Любашівський район	16	171,1	68,8	168,1	31,3	177,7	0,0	-	100,0	171,1	0,0	-	100,0	171,1	0,0	-
м. Білгород-Дністровський	28	180,9	57,1	180,6	42,9	181,3	96,4	180,5	3,6	190,3	7,1	183,6	92,9	180,7	0,0	-
м. Ізмаїл	26	180,2	76,9	180,1	23,1	180,8	100,0	180,2	0,0	-	7,7	192,9	38,5	172,2	53,8	-
м. Іллічівськ	41	174,7	63,4	173,5	36,6	176,7	92,7	174,2	7,3	181,1	24,4	184,6	75,6	171,5	0,0	-
м. Котовськ	23	173,6	65,2	171,6	34,8	177,4	100,0	173,6	0,0	-	30,4	182,0	69,6	169,9	0,0	-



Міста та райони Одеської області	Випускники, нагороджені медаллю		з них за статтю				з них за типом місця проживання				з них за типом загальноосвітнього навчального закладу (місце навчання)					
			жіноча		чоловіча		місто		село, селище, с/т		ліцей		середня загальноосв. школа		спеціаліз. школа	
	Кількість	Середній бал сертифіката	%	Середній бал сертифіката	%	Середній бал сертифіката	%	Середній бал сертифіката	%	Середній бал сертифіката	%	Середній бал сертифіката	%	Середній бал сертифіката	%	Середній бал сертифіката
м. Одеса	261	176,7	78,2	176,7	21,8	176,7	100,0	176,7	0,0	-	23,0	181,4	64,4	174,7	12,6	-
м. Южне	13	173,7	84,6	175,3	15,4	165,3	100,0	173,7	0,0	-	0,0	-	100,0	173,7	0,0	-
Миколаївський район	9	159,4	77,8	160,7	22,2	155,1	0,0	-	100,0	159,4	0,0	-	100,0	159,4	0,0	-
Овідіопольський район	18	173,5	77,8	174,9	22,2	168,7	0,0	-	100,0	173,5	33,3	178,6	66,7	171,0	0,0	-
Ренійський район	13	171,3	53,8	167,7	46,2	175,4	76,9	174,1	23,1	161,9	15,4	183,8	84,6	169,0	0,0	-
Роздільнянський район	13	173,3	84,6	172,2	15,4	179,8	46,2	178,8	53,8	168,7	0,0	-	100,0	173,3	0,0	-
Савранський район	9	157,4	88,9	157,7	11,1	155,1	0,0	-	100,0	157,4	0,0	-	100,0	157,4	0,0	-
Саратський район	16	171,5	68,8	171,9	31,3	170,8	0,0	-	100,0	171,5	0,0	-	100,0	171,5	0,0	-
Тарутинський район	19	161,2	78,9	161,0	21,1	162,2	0,0	-	100,0	161,2	0,0	-	100,0	161,2	0,0	-
Татарбунарський район	4	161,9	100,0	161,9	0,0	-	50,0	169,9	50,0	153,8	0,0	-	100,0	161,9	0,0	-
Фрунзівський район	4	165,4	100,0	165,4	0,0	-	0,0	-	100,0	165,4	0,0	-	100,0	165,4	0,0	-
Ширяївський район	9	161,2	66,7	158,8	33,3	166,1	0,0	-	100,0	161,2	0,0	-	100,0	161,2	0,0	-
<b>Одеська область</b>	<b>824</b>	<b>172,3</b>	<b>75,1</b>	<b>171,6</b>	<b>24,9</b>	<b>174,3</b>	<b>59,1</b>	<b>175,7</b>	<b>40,9</b>	<b>167,4</b>	<b>11,2</b>	<b>182,0</b>	<b>83,1</b>	<b>170,4</b>	<b>5,7</b>	<b>180,0</b>

Таблиця 2.1.3.18а

Міста та райони Полтавської області	Середній бал сертифіката						Показник результативності в порогових групах за інтервалами середніх балів сертифіката							
	Випускники, нагороджені золотою медаллю		Випускники, нагороджені срібною медаллю		Усі випускники, нагороджені медаллю		100–123,9		124–149,9		150–174,9		175–200	
	Кількість	Середній бал сертифіката	Кількість	Середній бал сертифіката	Кількість	Середній бал сертифіката	Кількість	Показник результативності у %	Кількість	Показник результативності у %	Кількість	Показник результативності у %	Кількість	Показник результативності у %
Великобагачанський район	11	171,7	3	162,2	14	169,7	0	0,0	1	7,1	9	64,3	4	28,6
Гадяцький район	36	171,5	9	164,5	45	170,1	0	0,0	3	6,7	26	57,8	16	35,6
Глобинський район	18	167,7	2	158,8	20	166,9	0	0,0	1	5,0	16	80,0	3	15,0
Гребінківський район	16	175,5	5	175,6	21	175,6	0	0,0	0	0,0	11	52,4	10	47,6
Диканський район	10	171,8	2	164,7	12	170,7	0	0,0	0	0,0	9	75,0	3	25,0
Зіньківський район	23	171,1	5	163,9	28	169,8	0	0,0	0	0,0	22	78,6	6	21,4
Карлівський район	22	172,5	10	155,7	32	167,3	0	0,0	5	15,6	16	50,0	11	34,4
Кобеляцький район	14	173,4	7	164,9	21	170,6	0	0,0	0	0,0	13	61,9	8	38,1
Козельщинський район	1	172,3	1	165,6	2	169,0	0	0,0	0	0,0	2	100,0	0	0,0
Котелевський район	14	175,6	3	160,7	17	173,0	0	0,0	1	5,9	9	52,9	7	41,2
Кременчуцький район	5	168,7	3	160,5	8	165,6	0	0,0	2	25,0	3	37,5	3	37,5
Лохвицький район	8	185,6	1	177,3	9	184,7	0	0,0	0	0,0	1	11,1	8	88,9
Лубенський район	15	170,4	1	168,9	16	170,3	0	0,0	0	0,0	11	68,8	5	31,3
м. Комсомольськ	38	167,6	10	165,5	48	167,2	0	0,0	6	12,5	31	64,6	11	22,9
м. Кременчук	126	174,3	28	172,1	154	173,9	0	0,0	4	2,6	75	48,7	75	48,7
м. Лубни	45	176,6	19	168,5	64	174,2	0	0,0	1	1,6	33	51,6	30	46,9
м. Миргород	31	177,2	1	181,0	32	177,3	0	0,0	0	0,0	12	37,5	20	62,5
м. Полтава	162	176,7	14	174,5	176	176,5	0	0,0	1	0,6	68	38,6	107	60,8
Машівський район	16	171,9	2	147,4	18	169,2	1	5,6	0	0,0	11	61,1	6	33,3

Міста та райони Полтавської області	Середній бал сертифіката						Показник результативності в порогових групах за інтервалами середніх балів сертифіката							
	Випускники, нагороджені золотою медаллю		Випускники, нагороджені срібною медаллю		Усі випускники, нагороджені медаллю		100–123,9		124–149,9		150–174,9		175–200	
	Кількість	Середній бал сертифіката	Кількість	Середній бал сертифіката	Кількість	Середній бал сертифіката	Кількість	Показник результативності у %	Кількість	Показник результативності у %	Кількість	Показник результативності у %	Кількість	Показник результативності у %
Миргородський район	19	167,3	5	166,7	24	167,1	0	0,0	0	0,0	19	79,2	5	20,8
Новосанжарський район	16	176,0	2	160,4	18	174,3	0	0,0	1	5,6	9	50,0	8	44,4
Оржицький район	4	176,9	0		4	176,9	0	0,0	0	0,0	1	25,0	3	75,0
Пирятинський район	16	178,0	2	161,4	18	176,2	0	0,0	0	0,0	7	38,9	11	61,1
Полтавський район	25	174,8	3	173,7	28	174,7	0	0,0	0	0,0	15	53,6	13	46,4
Решетилівський район	16	170,6	4	172,8	20	171,0	0	0,0	0	0,0	13	65,0	7	35,0
Семенівський район	11	170,6	7	168,6	18	169,8	0	0,0	0	0,0	12	66,7	6	33,3
Хорольський район	36	170,9	4	164,5	40	170,3	0	0,0	1	2,5	24	60,0	15	37,5
Чорнухинський район	10	167,7	3	169,2	13	168,0	0	0,0	0	0,0	10	76,9	3	23,1
Чутівський район	6	177,1	1	167,9	7	175,8	0	0,0	0	0,0	3	42,9	4	57,1
Шишацький район	20	173,3	4	147,9	24	169,0	0	0,0	4	16,7	10	41,7	10	41,7
<b>Полтавська область</b>	<b>790</b>	<b>173,8</b>	<b>161</b>	<b>167,0</b>	<b>951</b>	<b>172,7</b>	<b>1</b>	<b>0,1</b>	<b>31</b>	<b>3,3</b>	<b>501</b>	<b>52,7</b>	<b>418</b>	<b>44,0</b>

Таблиця 2.1.3.186

Міста та райони Полтавської області	Випускники, нагороджені медаллю		з них за статтю				з них за типом місця проживання				з них за типом загальноосвітнього навчального закладу (місце навчання)					
			жіноча		чоловіча		місто		село, селище, с/т		ліцей		середня загальноосв. школа		спеціаліз. школа	
	Кількість	Середній бал сертифіката	%	Середній бал сертифіката	%	Середній бал сертифіката	%	Середній бал сертифіката	%	Середній бал сертифіката	%	Середній бал сертифіката	%	Середній бал сертифіката	%	Середній бал сертифіката
Великобагачанський район	14	169,7	78,6	167,0	21,4	179,6	0,0	-	100,0	169,7	0,0	-	100,0	169,7	0,0	-
Гадяцький район	45	170,1	77,8	169,9	22,2	170,9	53,3	172,1	46,7	167,7	8,9	179,6	75,6	167,2	15,6	178,7
Глобинський район	20	166,9	75,0	165,5	25,0	171,0	10,0	169,3	90,0	166,6	25,0	171,7	75,0	165,2	0,0	-
Гребінківський район	21	175,6	61,9	176,4	38,1	174,2	52,4	175,7	47,6	175,4	19,0	172,6	81,0	176,3	0,0	-
Диканський район	12	170,7	83,3	169,2	16,7	177,9	0,0	-	100,0	170,7	58,3	173,3	41,7	166,9	0,0	-
Зіньківський район	28	169,8	82,1	170,2	17,9	168,3	46,4	170,8	53,6	169,0	0,0	-	32,1	169,0	67,9	170,2
Карлівський район	32	167,3	75,0	166,1	25,0	170,8	68,8	169,7	31,3	162,0	40,6	178,0	59,4	160,0	0,0	-
Кобеляцький район	21	170,6	71,4	168,9	28,6	174,7	47,6	174,5	52,4	167,0	0,0	-	100,0	170,6	0,0	-
Козельщинський район	2	169,0	50,0	172,3	50,0	165,6	0,0	-	100,0	169,0	0,0	-	100,0	169,0	0,0	-
Котелевський район	17	173,0	70,6	171,5	29,4	176,5	0,0	-	100,0	173,0	35,3	178,2	64,7	170,1	0,0	-
Кременчуцький район	8	165,6	50,0	172,7	50,0	158,5	0,0	-	100,0	165,6	62,5	158,5	37,5	177,4	0,0	-
Лохвицький район	9	184,7	77,8	186,4	22,2	178,6	77,8	183,1	22,2	190,2	22,2	184,1	77,8	184,8	0,0	-
Лубенський район	16	170,3	75,0	168,6	25,0	175,3	0,0	-	100,0	170,3	25,0	176,4	75,0	168,2	0,0	-
м. Комсомольськ	48	167,2	81,3	166,6	18,8	169,5	93,8	166,6	6,3	176,3	16,7	166,6	83,3	167,3	0,0	-
м. Кременчук	154	173,9	68,8	173,7	31,2	174,5	100,0	173,9	0,0	-	58,4	175,2	37,7	171,0	3,9	183,3
м. Лубни	64	174,2	79,7	173,8	20,3	175,5	100,0	174,2	0,0	-	26,6	174,6	45,3	170,5	28,1	179,7
м. Миргород	32	177,3	81,3	176,9	18,8	179,3	100,0	177,3	0,0	-	34,4	182,5	53,1	174,0	12,5	177,5
м. Полтава	176	176,5	71,6	175,4	28,4	179,4	100,0	176,5	0,0	-	43,2	178,3	45,5	174,2	11,4	179,1
Машівський район	18	169,2	77,8	172,8	22,2	156,5	0,0	-	100,0	169,2	0,0	-	66,7	165,3	33,3	177,0
Миргородський район	24	167,1	83,3	165,0	16,7	178,1	0,0	-	100,0	167,1	4,2	175,4	95,8	166,8	0,0	-

Міста та райони Полтавської області	Випускники, нагороджені медаллю		з них за статтю				з них за типом місця проживання				з них за типом загальноосвітнього навчального закладу (місце навчання)					
			жіноча		чоловіча		місто		село, селище, с/м		ліцей		середня загальноосв. школа		спеціаліз. школа	
	Кількість	Середній бал сертифіката	%	Середній бал сертифіката	%	Середній бал сертифіката	%	Середній бал сертифіката	%	Середній бал сертифіката	%	Середній бал сертифіката	%	Середній бал сертифіката	%	Середній бал сертифіката
Новосанжарський район	18	174,3	55,6	173,9	44,4	174,9	0,0	-	100,0	174,3	0,0	-	100,0	174,3	0,0	-
Оржицький район	4	176,9	75,0	172,0	25,0	191,6	0,0	-	100,0	176,9	0,0	-	100,0	176,9	0,0	-
Пирятинський район	18	176,2	77,8	176,3	22,2	175,9	72,2	176,0	27,8	176,7	61,1	177,2	16,7	181,8	22,2	169,2
Полтавський район	28	174,7	75,0	172,5	25,0	181,1	0,0	-	100,0	174,7	42,9	172,9	57,1	176,0	0,0	-
Решетилівський район	20	171,0	85,0	171,2	15,0	170,0	0,0	-	100,0	171,0	50,0	173,9	30,0	168,8	20,0	167,4
Семенівський район	18	169,8	77,8	168,2	22,2	175,6	0,0	-	100,0	169,8	0,0	-	100,0	169,8	0,0	-
Хорольський район	40	170,3	80,0	171,5	20,0	165,4	52,5	173,9	47,5	166,4	37,5	171,5	42,5	169,1	20,0	170,4
Чорнухинський район	13	168,0	53,8	168,2	46,2	167,9	0,0	-	100,0	168,0	0,0	-	100,0	168,0	0,0	-
Чутівський район	7	175,8	42,9	176,5	57,1	175,2	0,0	-	100,0	175,8	0,0	-	100,0	175,8	0,0	-
Шишацький район	24	169,0	70,8	166,7	29,2	174,6	0,0	-	100,0	169,0	41,7	175,1	45,8	165,0	12,5	163,5
<b>Полтавська область</b>	<b>951</b>	<b>172,7</b>	<b>73,8</b>	<b>172,0</b>	<b>26,2</b>	<b>174,5</b>	<b>62,5</b>	<b>174,2</b>	<b>37,5</b>	<b>170,1</b>	<b>32,7</b>	<b>175,6</b>	<b>56,9</b>	<b>170,5</b>	<b>10,4</b>	<b>175,5</b>

Таблиця 2.1.3.19а

Міста та райони Рівненської області	Середній бал сертифіката						Показник результативності в порогових групах за інтервалами середніх балів сертифіката							
	Випускники, нагороджені золотою медаллю		Випускники, нагороджені срібною медаллю		Усі випускники, нагороджені медаллю		100–123,9		124–149,9		150–174,9		175–200	
	Кількість	Середній бал сертифіката	Кількість	Середній бал сертифіката	Кількість	Середній бал сертифіката	Кількість	Показник результативності у %	Кількість	Показник результативності у %	Кількість	Показник результативності у %	Кількість	Показник результативності у %
Березнівський район	28	175,2	14	167,7	42	172,7	0	0,0	0	0,0	23	54,8	19	45,2
Володимирецький район	18	180,2	5	174,0	23	178,9	0	0,0	0	0,0	7	30,4	16	69,6
Гоцанський район	15	179,6	3	178,2	18	179,4	0	0,0	0	0,0	5	27,8	13	72,2
Демидівський район	14	167,7	1	170,2	15	167,9	0	0,0	1	6,7	12	80,0	2	13,3
Дубенський район	12	172,7	4	170,4	16	172,1	0	0,0	0	0,0	9	56,3	7	43,8
Дубровицький район	33	175,6	14	172,4	47	174,7	0	0,0	0	0,0	23	48,9	24	51,1
Зарічненський район	18	178,3	10	175,1	28	177,1	0	0,0	0	0,0	11	39,3	17	60,7
Здолбунівський район	18	172,1	8	176,2	26	173,4	0	0,0	2	7,7	11	42,3	13	50,0
Корецький район	24	171,4	3	166,9	27	170,9	0	0,0	0	0,0	20	74,1	7	25,9
Костопільський район	12	185,0	6	173,5	18	181,1	0	0,0	0	0,0	4	22,2	14	77,8
м. Дубно	21	182,8	4	177,9	25	182,0	0	0,0	0	0,0	7	28,0	18	72,0
м. Кузнецовськ	29	183,0	12	174,5	41	180,5	0	0,0	0	0,0	12	29,3	29	70,7
м. Острог	5	179,3	0		5	179,3	0	0,0	0	0,0	1	20,0	4	80,0
м. Рівне	62	185,3	17	183,6	79	185,0	0	0,0	0	0,0	10	12,7	69	87,3
Млинівський район	13	177,8	4	170,4	17	176,1	0	0,0	0	0,0	7	41,2	10	58,8
Острозький район	11	169,8	3	171,4	14	170,2	0	0,0	0	0,0	8	57,1	6	42,9
Радивилівський район	15	180,9	3	186,7	18	181,9	0	0,0	0	0,0	5	27,8	13	72,2
Рівненський район	26	177,3	6	171,9	32	176,3	0	0,0	0	0,0	15	46,9	17	53,1
Рокитнівський район	17	164,5	6	166,2	23	164,9	0	0,0	4	17,4	14	60,9	5	21,7

Міста та райони Рівненської області	Середній бал сертифіката						Показник результативності в порогових групах за інтервалами середніх балів сертифіката							
	Випускники, нагороджені золотою медаллю		Випускники, нагороджені срібною медаллю		Усі випускники, нагороджені медаллю		100–123,9		124–149,9		150–174,9		175–200	
	Кількість	Середній бал сертифіката	Кількість	Середній бал сертифіката	Кількість	Середній бал сертифіката	Кількість	Показник результативності у %	Кількість	Показник результативності у %	Кількість	Показник результативності у %	Кількість	Показник результативності у %
Сарненський район	33	178,4	9	172,9	42	177,2	0	0,0	0	0,0	17	40,5	25	59,5
<b>Рівненська область</b>	<b>424</b>	<b>177,9</b>	<b>132</b>	<b>174,1</b>	<b>556</b>	<b>177,0</b>	<b>0</b>	<b>0,0</b>	<b>7</b>	<b>1,3</b>	<b>221</b>	<b>39,7</b>	<b>328</b>	<b>59,0</b>

Таблиця 2.1.3.196

Міста та райони Рівненської області	Випускники, нагороджені медаллю		з них за статтю				з них за типом місця проживання				з них за типом загальноосвітнього навчального закладу (місце навчання)					
			жіноча		чоловіча		місто		село, селище, сМТ		ліцей		середня загальноосв. школа		спеціаліз. школа	
	Кількість	Середній бал сертифіката	%	Середній бал сертифіката	%	Середній бал сертифіката	%	Середній бал сертифіката	%	Середній бал сертифіката	%	Середній бал сертифіката	%	Середній бал сертифіката	%	Середній бал сертифіката
Березнівський район	42	172,7	85,7	172,2	14,3	175,7	45,2	177,1	54,8	169,1	19,0	179,7	81,0	171,1	0,0	-
Володимирецький район	23	178,9	73,9	178,8	26,1	179,0	0,0	-	100,0	178,9	26,1	181,7	73,9	177,9	0,0	-
Гоцанський район	18	179,4	61,1	178,3	38,9	181,1	0,0	-	100,0	179,4	44,4	182,3	55,6	177,1	0,0	-
Демидівський район	15	167,9	93,3	168,1	6,7	165,5	0,0	-	100,0	167,9	0,0	-	100,0	167,9	0,0	-
Дубенський район	16	172,1	62,5	170,8	37,5	174,3	0,0	-	100,0	172,1	12,5	183,4	87,5	170,5	0,0	-
Дубровицький район	47	174,7	78,7	173,2	21,3	180,0	19,1	174,0	80,9	174,8	21,3	175,7	78,7	174,4	0,0	-
Зарічненський район	28	177,1	82,1	174,8	17,9	187,7	0,0	-	100,0	177,1	3,6	179,0	96,4	177,1	0,0	-
Здолбунівський район	26	173,4	73,1	170,6	26,9	180,9	57,7	178,3	42,3	166,7	26,9	180,6	73,1	170,7	0,0	-
Корецький район	27	170,9	74,1	171,0	25,9	170,7	63,0	169,8	37,0	172,7	0,0	-	100,0	170,9	0,0	-
Костопільський район	18	181,1	77,8	181,5	22,2	179,7	72,2	182,3	27,8	178,2	27,8	184,4	72,2	179,9	0,0	-
м. Дубно	25	182,0	80,0	180,5	20,0	188,0	100,0	182,0	0,0	-	20,0	181,6	76,0	181,5	4,0	193,5
м. Кузнецовськ	41	180,5	70,7	180,7	29,3	179,9	100,0	180,5	0,0	-	29,3	183,9	70,7	179,1	0,0	-
м. Острог	5	179,3	80,0	177,1	20,0	188,0	100,0	179,3	0,0	-	0,0	-	100,0	179,3	0,0	-
м. Рівне	79	185,0	77,2	184,9	22,8	185,0	100,0	185,0	0,0	-	36,7	186,0	59,5	184,2	3,8	187,4
Млинівський район	17	176,1	76,5	176,3	23,5	175,3	0,0	-	100,0	176,1	5,9	175,7	94,1	176,1	0,0	-
Острозький район	14	170,2	85,7	169,4	14,3	175,0	0,0	-	100,0	170,2	0,0	-	100,0	170,2	0,0	-
Радивилівський район	18	181,9	61,1	181,3	38,9	182,8	61,1	185,3	38,9	176,6	0,0	-	100,0	181,9	0,0	-
Рівненський район	32	176,3	78,1	174,9	21,9	181,3	0,0	-	100,0	176,3	18,8	189,5	81,3	173,3	0,0	-
Рокитнівський район	23	164,9	78,3	166,2	21,7	160,4	0,0	-	100,0	164,9	0,0	-	100,0	164,9	0,0	-
Сарненський район	42	177,2	76,2	176,0	23,8	181,3	59,5	177,4	40,5	177,1	42,9	178,9	57,1	176,0	0,0	-
<b>Рівненська область</b>	<b>556</b>	<b>177,0</b>	<b>76,6</b>	<b>176,2</b>	<b>23,4</b>	<b>179,7</b>	<b>46,6</b>	<b>180,7</b>	<b>53,4</b>	<b>173,8</b>	<b>21,2</b>	<b>182,4</b>	<b>78,1</b>	<b>175,4</b>	<b>7</b>	<b>188,9</b>



Таблиця 2.1.3.20а

Міста та райони Сумської області	Середній бал сертифіката						Показник результативності в порогових групах за інтервалами середніх балів сертифіката							
	Випускники, нагороджені золотою медаллю		Випускники, нагороджені срібною медаллю		Усі випускники, нагороджені медаллю		100–123,9		124–149,9		150–174,9		175–200	
	Кількість	Середній бал сертифіката	Кількість	Середній бал сертифіката	Кількість	Середній бал сертифіката	Кількість	Показник результативності у %	Кількість	Показник результативності у %	Кількість	Показник результативності у %	Кількість	Показник результативності у %
Білопільський район	16	172,1	3	167,5	19	171,4	0	0,0	0	0,0	13	68,4	6	31,6
Буринський район	10	172,5	4	170,9	14	172,1	0	0,0	0	0,0	8	57,1	6	42,9
Великописарівський район	10	171,2	2	156,6	12	168,8	0	0,0	1	8,3	7	58,3	4	33,3
Глухівський район	2	173,3	4	167,6	6	169,5	0	0,0	0	0,0	4	66,7	2	33,3
Конотопський район	3	178,6	1	150,5	4	171,6	0	0,0	0	0,0	2	50,0	2	50,0
Краснопільський район	4	181,9	6	170,8	10	175,3	0	0,0	0	0,0	5	50,0	5	50,0
Кролевецький район	25	182,5	3	176,4	28	181,9	0	0,0	0	0,0	9	32,1	19	67,9
Лебединський район	4	167,5	1	174,0	5	168,8	0	0,0	0	0,0	5	100,0	0	0,0
Липоводолинський район	9	178,4	3	172,6	12	176,9	0	0,0	0	0,0	4	33,3	8	66,7
м. Глухів	16	179,1	4	172,9	20	177,9	0	0,0	0	0,0	6	30,0	14	70,0
м. Конотоп	29	183,8	9	177,7	38	182,3	0	0,0	0	0,0	5	13,2	33	86,8
м. Лебедин	18	173,5	2	170,0	20	173,1	0	0,0	0	0,0	13	65,0	7	35,0
м. Охтирка	16	179,0	3	184,4	19	179,8	0	0,0	0	0,0	4	21,1	15	78,9
м. Ромни	31	179,0	2	163,9	33	178,0	0	0,0	0	0,0	11	33,3	22	66,7
м. Суми	27	184,9	11	180,9	38	183,7	0	0,0	0	0,0	7	18,4	31	81,6
м. Шостка	23	179,2	9	175,6	32	178,2	0	0,0	0	0,0	14	43,8	18	56,3
Недригайлівський район	9	170,2	1	170,5	10	170,2	0	0,0	0	0,0	8	80,0	2	20,0
Охтирський район	8	173,2	1	171,5	9	173,0	0	0,0	0	0,0	7	77,8	2	22,2
Путивльський район	13	181,6	0		13	181,6	0	0,0	0	0,0	1	7,7	12	92,3

Міста та райони Сумської області	Середній бал сертифіката						Показник результативності в порогових групах за інтервалами середніх балів сертифіката							
	Випускники, нагороджені золотою медаллю		Випускники, нагороджені срібною медаллю		Усі випускники, нагороджені медаллю		100–123,9		124–149,9		150–174,9		175–200	
	Кількість	Середній бал сертифіката	Кількість	Середній бал сертифіката	Кількість	Середній бал сертифіката	Кількість	Показник результативності у %	Кількість	Показник результативності у %	Кількість	Показник результативності у %	Кількість	Показник результативності у %
Роменський район	10	174,6	2	168,7	12	173,6	0	0,0	0	0,0	8	66,7	4	33,3
Середино-Будський район	13	171,0	2	166,2	15	170,3	0	0,0	0	0,0	10	66,7	5	33,3
Сумський район	8	172,7	2	152,1	10	168,6	0	0,0	1	10,0	7	70,0	2	20,0
Тростянецький район	17	175,1	5	162,9	22	172,3	0	0,0	1	4,5	10	45,5	11	50,0
Шосткинський район	2	178,2	4	172,8	6	174,6	0	0,0	0	0,0	3	50,0	3	50,0
Ямпільський район	7	178,0	2	165,8	9	175,3	0	0,0	0	0,0	4	44,4	5	55,6
<b>Сумська область</b>	<b>330</b>	<b>177,8</b>	<b>86</b>	<b>172,1</b>	<b>416</b>	<b>176,7</b>	<b>0</b>	<b>0,0</b>	<b>3</b>	<b>0,7</b>	<b>175</b>	<b>42,1</b>	<b>238</b>	<b>57,2</b>

Таблиця 2.1.3.206

Міста та райони Сумської області	Випускники, нагороджені медаллю		з них за статтю				з них за типом місця проживання				з них за типом загальноосвітнього навчального закладу (місце навчання)					
			жіноча		чоловіча		місто		село, селище, сМТ		ліцей		середня загальноосв. школа		спеціаліз. школа	
	Кількість	Середній бал сертифіката	%	Середній бал сертифіката	%	Середній бал сертифіката	%	Середній бал сертифіката	%	Середній бал сертифіката	%	Середній бал сертифіката	%	Середній бал сертифіката	%	Середній бал сертифіката
Білопільський район	19	171,4	84,2	170,4	15,8	176,4	52,6	169,7	47,4	173,3	0,0	-	57,9	168,9	42,1	174,7
Буринський район	14	172,1	78,6	170,7	21,4	177,1	57,1	175,2	42,9	167,9	0,0	-	42,9	167,9	57,1	175,2
Великописарівський район	12	168,8	75,0	165,8	25,0	177,5	0,0	-	100,0	168,8	0,0	-	58,3	164,4	41,7	174,9
Глухівський район	6	169,5	83,3	168,0	16,7	177,0	0,0	-	100,0	169,5	16,7	161,8	83,3	171,0	0,0	-
Конотопський район	4	171,6	100,0	171,6	0,0	-	0,0	-	100,0	171,6	25,0	191,0	75,0	165,1	0,0	-
Краснопільський район	10	175,3	30,0	171,3	70,0	177,0	0,0	-	100,0	175,3	10,0	175,9	90,0	175,2	0,0	-
Кролевецький район	28	181,9	89,3	181,8	10,7	182,3	82,1	183,4	17,9	174,8	0,0	-	35,7	173,1	64,3	186,7
Лебединський район	5	168,8	80,0	167,5	20,0	174,3	0,0	-	100,0	168,8	20,0	174,0	80,0	167,5	0,0	-
Липоводолинський район	12	176,9	83,3	175,3	16,7	185,1	0,0	-	100,0	176,9	0,0	-	33,3	168,2	66,7	181,3
м. Глухів	20	177,9	75,0	178,6	25,0	175,7	100,0	177,9	0,0	-	0,0	-	100,0	177,9	0,0	-
м. Конотоп	38	182,3	68,4	182,1	31,6	182,8	100,0	182,3	0,0	-	42,1	185,8	23,7	179,6	34,2	179,9
м. Лебедин	20	173,1	85,0	173,8	15,0	169,0	100,0	173,1	0,0	-	0,0	-	55,0	173,5	45,0	172,6
м. Охтирка	19	179,8	57,9	178,8	42,1	181,3	100,0	179,8	0,0	-	21,1	178,4	78,9	180,2	0,0	-
м. Ромни	33	178,0	75,8	177,0	24,2	181,4	100,0	178,0	0,0	-	0,0	-	57,6	175,3	42,4	181,7
м. Суми	38	183,7	65,8	183,7	34,2	183,7	100,0	183,7	0,0	-	23,7	182,2	21,1	183,4	55,3	184,5
м. Шостка	32	178,2	65,6	176,9	34,4	180,6	100,0	178,2	0,0	-	6,3	169,8	68,8	179,3	25,0	177,3
Недригайлівський район	10	170,2	80,0	168,4	20,0	177,3	0,0	-	100,0	170,2	0,0	-	80,0	170,4	20,0	169,3
Охтирський район	9	173,0	88,9	170,0	11,1	197,0	0,0	-	100,0	173,0	11,1	197,0	88,9	170,0	0,0	-
Путивльський район	13	181,6	61,5	180,7	38,5	183,0	100,0	181,6	0,0	-	0,0	-	100,0	181,6	0,0	-
Роменський район	12	173,6	58,3	173,4	41,7	173,8	0,0	-	100,0	173,6	0,0	-	83,3	173,5	16,7	173,9

Міста та райони Сумської області	Випускники, нагороджені медаллю		з них за статтю				з них за типом місця проживання				з них за типом загальноосвітнього навчального закладу (місце навчання)					
			жіноча		чоловіча		місто		село, селище, с/т		ліцей		середня загальноосв. школа		спеціаліз. школа	
	Кількість	Середній бал сертифіката	%	Середній бал сертифіката	%	Середній бал сертифіката	%	Середній бал сертифіката	%	Середній бал сертифіката	%	Середній бал сертифіката	%	Середній бал сертифіката	%	Середній бал сертифіката
Середино-Будський район	15	170,3	86,7	169,2	13,3	177,9	60,0	169,5	40,0	171,6	0,0	-	100,0	170,3	0,0	-
Сумський район	10	168,6	70,0	161,7	30,0	184,8	0,0	-	100,0	168,6	0,0	-	100,0	168,6	0,0	-
Тростянецький район	22	172,3	81,8	172,9	18,2	169,8	72,7	171,0	27,3	175,8	9,1	180,3	18,2	173,1	72,7	171,1
Шосткинський район	6	174,6	66,7	175,3	33,3	173,3	0,0	-	100,0	174,6	0,0	-	100,0	174,6	0,0	-
Ямпільський район	9	175,3	77,8	173,6	22,2	181,3	11,1	168,9	88,9	176,1	0,0	-	66,7	171,0	33,3	183,8
<b>Сумська область</b>	<b>176,7</b>	<b>73,8</b>	<b>175,6</b>	<b>26,2</b>	<b>179,7</b>	<b>67,3</b>	<b>178,7</b>	<b>32,7</b>	<b>172,5</b>	<b>9,1</b>	<b>182,3</b>	<b>58,4</b>	<b>174,4</b>	<b>32,5</b>	<b>179,2</b>	

Таблиця 2.1.3.21а

Міста та райони Тернопільської області	Середній бал сертифіката						Показник результативності в порогових групах за інтервалами середніх балів сертифіката							
	Випускники, нагороджені золотою медаллю		Випускники, нагороджені срібною медаллю		Усі випускники, нагороджені медаллю		100–123,9		124–149,9		150–174,9		175–200	
	Кількість	Середній бал сертифіката	Кількість	Середній бал сертифіката	Кількість	Середній бал сертифіката	Кількість	Показник результативності у %	Кількість	Показник результативності у %	Кількість	Показник результативності у %	Кількість	Показник результативності у %
Бережанський район	36	175,6	11	167,2	47	173,6	0	0,0	1	2,1	26	55,3	20	42,6
Борщівський район	44	170,2	6	160,7	50	169,1	0	0,0	5	10,0	28	56,0	17	34,0
Бучацький район	48	169,8	18	164,0	66	168,3	0	0,0	4	6,1	38	57,6	24	36,4
Гусятинський район	21	169,9	8	171,2	29	170,3	0	0,0	0	0,0	19	65,5	10	34,5
Заліщицький район	40	166,7	13	163,5	53	165,9	0	0,0	5	9,4	39	73,6	9	17,0
Збаразький район	37	177,3	4	166,2	41	176,2	0	0,0	0	0,0	19	46,3	22	53,7
Зборівський район	23	179,7	9	168,2	32	176,4	0	0,0	0	0,0	13	40,6	19	59,4
Козівський район	41	173,7	9	162,1	50	171,6	0	0,0	3	6,0	25	50,0	22	44,0
Кременецький район	34	175,3	4	164,1	38	174,1	0	0,0	0	0,0	22	57,9	16	42,1
Лановецький район	36	173,1	5	168,0	41	172,4	0	0,0	1	2,4	23	56,1	17	41,5
м.Тернопіль	138	178,4	28	178,6	166	178,5	0	0,0	1	0,6	57	34,3	108	65,1
Монастирський район	18	181,8	7	165,1	25	177,1	0	0,0	1	4,0	8	32,0	16	64,0
Підволочиський район	23	175,4	7	166,9	30	173,4	0	0,0	2	6,7	15	50,0	13	43,3
Підгаецький район	10	177,9	3	173,4	13	176,8	0	0,0	0	0,0	6	46,2	7	53,8
Теребовлянський район	27	177,0	5	174,7	32	176,6	0	0,0	1	3,1	13	40,6	18	56,3
Тернопільський район	38	170,5	11	156,9	49	167,5	0	0,0	5	10,2	30	61,2	14	28,6
Чортківський район	19	176,6	4	170,5	23	175,6	0	0,0	0	0,0	12	52,2	11	47,8
Шумський район	19	173,8	12	166,1	31	170,8	0	0,0	1	3,2	21	67,7	9	29,0
<b>Тернопільська область</b>	<b>652</b>	<b>174,6</b>	<b>164</b>	<b>167,7</b>	<b>816</b>	<b>173,2</b>	<b>0</b>	<b>0,0</b>	<b>30</b>	<b>3,7</b>	<b>414</b>	<b>50,7</b>	<b>372</b>	<b>45,6</b>

Таблиця 2.1.3.216

Міста та райони Тернопільської області	Випускники, нагороджені медаллю		з них за статтю				з них за типом місця проживання				з них за типом загальноосвітнього навчального закладу (місце навчання)					
			жіноча		чоловіча		місто		село, селище, с/п		ліцей		середня загальноосв. школа		спеціаліз. школа	
	Кількість	Середній бал сертифіката	%	Середній бал сертифіката	%	Середній бал сертифіката	%	Середній бал сертифіката	%	Середній бал сертифіката	%	Середній бал сертифіката	%	Середній бал сертифіката	%	Середній бал сертифіката
Бережанський район	47	173,6	74,5	173,4	25,5	174,3	70,2	176,2	29,8	167,6	8,5	187,0	91,5	172,4	0,0	-
Борщівський район	50	169,1	60,0	168,6	40,0	169,8	30,0	177,8	70,0	165,3	0,0	-	100,0	169,1	0,0	-
Бучацький район	66	168,3	71,2	167,9	28,8	169,0	37,9	171,6	62,1	166,2	34,8	171,3	65,2	166,6	0,0	-
Гусятинський район	29	170,3	72,4	168,3	27,6	175,5	37,9	174,5	62,1	167,7	0,0	-	89,7	171,9	10,3	156,0
Заліщицький район	53	165,9	77,4	165,0	22,6	169,2	47,2	167,8	52,8	164,2	34,0	171,8	43,4	162,1	22,6	164,4
Збарзький район	41	176,2	70,7	175,6	29,3	177,6	17,1	176,5	82,9	176,2	7,3	180,2	92,7	175,9	0,0	-
Зборівський район	32	176,4	71,9	177,8	28,1	173,0	50,0	179,5	50,0	173,4	15,6	180,6	81,3	175,2	3,1	188,8
Козівський район	50	171,6	72,0	169,8	28,0	176,2	0,0	-	100,0	171,6	46,0	176,2	54,0	167,7	0,0	-
Кременецький район	38	174,1	84,2	174,3	15,8	173,1	68,4	176,1	31,6	169,7	39,5	173,5	55,3	173,0	5,3	190,4
Лановецький район	41	172,4	78,0	172,6	22,0	171,9	70,7	172,4	29,3	172,4	2,4	180,5	97,6	172,2	0,0	-
м.Тернопіль	166	178,5	74,7	177,3	25,3	181,8	100,0	178,5	0,0	-	15,1	178,6	60,2	177,9	24,7	179,8
Монастирський район	25	177,1	60,0	176,5	40,0	178,0	44,0	181,4	56,0	173,8	8,0	169,3	92,0	177,8	0,0	-
Підволочиський район	30	173,4	86,7	174,2	13,3	168,5	16,7	170,7	83,3	174,0	0,0	-	100,0	173,4	0,0	-
Підгаєцький район	13	176,8	92,3	176,4	7,7	181,4	30,8	181,8	69,2	174,6	76,9	180,3	23,1	165,1	0,0	-
Теребовлянський район	32	176,6	75,0	176,7	25,0	176,4	34,4	181,9	65,6	173,9	0,0	-	81,3	177,4	18,8	173,3
Тернопільський район	49	167,5	77,6	166,8	22,4	169,8	0,0	-	100,0	167,5	10,2	182,4	79,6	164,0	10,2	179,3
Чортківський район	23	175,6	65,2	172,8	34,8	180,8	65,2	177,2	34,8	172,4	21,7	174,7	78,3	175,8	0,0	-
Шумський район	31	170,8	80,6	172,0	19,4	165,9	29,0	175,5	71,0	168,9	38,7	171,2	61,3	170,6	0,0	-
<b>Тернопільська область</b>	<b>816</b>	<b>173,2</b>	<b>74,1</b>	<b>172,7</b>	<b>25,9</b>	<b>174,7</b>	<b>50,0</b>	<b>176,5</b>	<b>50,0</b>	<b>169,9</b>	<b>18,5</b>	<b>175,5</b>	<b>72,9</b>	<b>172,3</b>	<b>8,6</b>	<b>176,0</b>

Таблиця 2.1.3.22а

Міста та райони Харківської області	Середній бал сертифіката						Показник результативності в порогових групах за інтервалами середніх балів сертифіката							
	Випускники, нагороджені золотою медаллю		Випускники, нагороджені срібною медаллю		Усі випускники, нагороджені медаллю		100–123,9		124–149,9		150–174,9		175–200	
	Кількість	Середній бал сертифіката	Кількість	Середній бал сертифіката	Кількість	Середній бал сертифіката	Кількість	Показник результативності у %	Кількість	Показник результативності у %	Кількість	Показник результативності у %	Кількість	Показник результативності у %
Балаклійський район	34	174,2	12	172,2	46	173,7	0	0,0	1	2,2	23	50,0	22	47,8
Барвінківський район	5	172,3	1	164,8	6	171,0	0	0,0	0	0,0	4	66,7	2	33,3
Близнюківський район	4	159,8	4	171,9	8	165,9	0	0,0	1	12,5	6	75,0	1	12,5
Богодухівський район	9	174,0	3	164,5	12	171,7	0	0,0	0	0,0	8	66,7	4	33,3
Борівський район	3	171,6	2	157,4	5	165,9	0	0,0	1	20,0	3	60,0	1	20,0
Валківський район	9	170,9	0		9	170,9	0	0,0	0	0,0	6	66,7	3	33,3
Великобурлуцький район	7	176,0	6	168,9	13	172,7	0	0,0	0	0,0	8	61,5	5	38,5
Вовчанський район	19	172,9	3	161,9	22	171,4	0	0,0	1	4,5	12	54,5	9	40,9
Дворічанський район	13	168,9	2	166,3	15	168,6	0	0,0	1	6,7	11	73,3	3	20,0
Дергачівський район	26	173,7	7	162,1	33	171,3	0	0,0	2	6,1	17	51,5	14	42,4
Зачепилівський район	3	171,8	0		3	171,8	0	0,0	0	0,0	3	100,0	0	0,0
Зміївський район	22	172,0	7	163,3	29	169,9	0	0,0	2	6,9	17	58,6	10	34,5
Золочівський район	10	177,7	3	166,1	13	175,0	0	0,0	0	0,0	7	53,8	6	46,2
Ізюмський район	0		2	168,2	2	168,2	0	0,0	0	0,0	2	100,0	0	0,0
Кегичівський район	1	169,8	2	164,7	3	166,4	0	0,0	0	0,0	3	100,0	0	0,0
Коломацький район	2	182,0	0		2	182,0	0	0,0	0	0,0	0	0,0	2	100,0
Красноградський район	32	173,4	8	166,6	40	172,1	0	0,0	1	2,5	27	67,5	12	30,0
Краснокутський район	13	169,5	2	164,4	15	168,8	0	0,0	1	6,7	9	60,0	5	33,3
Куп'янський район	6	173,8	1	161,8	7	172,1	0	0,0	0	0,0	4	57,1	3	42,9

Міста та райони Харківської області	Середній бал сертифіката						Показник результативності в порогових групах за інтервалами середніх балів сертифіката							
	Випускники, нагороджені золотою медаллю		Випускники, нагороджені срібною медаллю		Усі випускники, нагороджені медаллю		100–123,9		124–149,9		150–174,9		175–200	
	Кількість	Середній бал сертифіката	Кількість	Середній бал сертифіката	Кількість	Середній бал сертифіката	Кількість	Показник результативності у %	Кількість	Показник результативності у %	Кількість	Показник результативності у %	Кількість	Показник результативності у %
Лозівський район	2	178,5	4	156,4	6	163,7	0	0,0	1	16,7	3	50,0	2	33,3
м. Ізюм	19	175,7	1	171,4	20	175,5	0	0,0	1	5,0	6	30,0	13	65,0
м. Куп'янськ	31	174,4	5	163,1	36	172,9	0	0,0	1	2,8	20	55,6	15	41,7
м. Лозова	29	174,8	2	154,3	31	173,5	0	0,0	1	3,2	17	54,8	13	41,9
м. Люботин	8	169,0	2	157,9	10	166,8	0	0,0	1	10,0	7	70,0	2	20,0
м. Первомайський	14	176,0	2	157,6	16	173,7	0	0,0	0	0,0	6	37,5	10	62,5
м. Харків	440	179,2	116	175,9	556	178,5	0	0,0	6	1,1	195	35,1	355	63,8
м. Чугуїв	13	176,1	0		13	176,1	0	0,0	0	0,0	6	46,2	7	53,8
Нововодолазький район	11	171,0	1	165,9	12	170,6	0	0,0	2	16,7	4	33,3	6	50,0
Первомайський район	1	159,4	1	156,5	2	157,9	0	0,0	0	0,0	2	100,0	0	0,0
Сахновщинський район	16	170,3	2	159,9	18	169,1	0	0,0	0	0,0	15	83,3	3	16,7
Харківський район	50	169,8	4	162,7	54	169,3	0	0,0	2	3,7	35	64,8	17	31,5
Чугуївський район	10	168,3	1	171,3	11	168,5	0	0,0	1	9,1	6	54,5	4	36,4
<b>Харківська область</b>	<b>866</b>	<b>176,0</b>	<b>206</b>	<b>171,1</b>	<b>1072</b>	<b>175,1</b>	<b>0</b>	<b>0,0</b>	<b>27</b>	<b>2,5</b>	<b>494</b>	<b>46,1</b>	<b>551</b>	<b>51,4</b>



Таблиця 2.1.3.226

Міста та райони Харківської області	Випускники, нагороджені медаллю		з них за статтю				з них за типом місця проживання				з них за типом загальноосвітнього навчального закладу (місце навчання)					
			жіноча		чоловіча		місто		село, селище, смт		ліцей		середня загальноосв. школа		спеціаліз. школа	
	Кількість	Середній бал сертифіката	%	Середній бал сертифіката	%	Середній бал сертифіката	%	Середній бал сертифіката	%	Середній бал сертифіката	%	Середній бал сертифіката	%	Середній бал сертифіката	%	Середній бал сертифіката
Балаклійський район	46	173,7	78,3	174,5	21,7	170,9	56,5	173,3	43,5	174,2	37,0	175,8	63,0	172,4	0,0	-
Барвінківський район	6	171,0	100,0	171,0	0,0	-	100,0	171,0	0,0	-	16,7	189,8	83,3	167,3	0,0	-
Близнюківський район	8	165,9	100,0	165,9	0,0	-	0,0	-	100,0	165,9	37,5	166,7	50,0	159,8	12,5	187,5
Богодухівський район	12	171,7	91,7	171,6	8,3	172,4	58,3	167,3	41,7	177,8	75,0	170,4	25,0	175,5	0,0	-
Борівський район	5	165,9	100,0	165,9	0,0	-	0,0	-	100,0	165,9	0,0	-	100,0	165,9	0,0	-
Валківський район	9	170,9	88,9	168,9	11,1	187,0	22,2	182,4	77,8	167,6	33,3	183,9	66,7	164,4	0,0	-
Великобурлуцький район	13	172,7	76,9	175,3	23,1	164,1	0,0	-	100,0	172,7	30,8	174,5	69,2	171,9	0,0	-
Вовчанський район	22	171,4	68,2	168,7	31,8	177,3	59,1	173,4	40,9	168,6	54,5	173,1	45,5	169,4	0,0	-
Дворічанський район	15	168,6	46,7	167,0	53,3	170,0	0,0	-	100,0	168,6	93,3	169,2	6,7	160,5	0,0	-
Дергачівський район	33	171,3	75,8	169,2	24,2	177,9	30,3	167,0	69,7	173,1	45,5	170,5	36,4	168,0	18,2	179,6
Зачепилівський район	3	171,8	0,0	-	100,0	171,8	0,0	-	100,0	171,8	100,0	171,8	0,0	-	0,0	-
Зміївський район	29	169,9	65,5	166,5	34,5	176,3	44,8	169,2	55,2	170,4	79,3	171,0	17,2	167,0	3,4	157,9
Золочівський район	13	175,0	84,6	173,7	15,4	182,2	0,0	-	100,0	175,0	30,8	176,9	69,2	174,1	0,0	-
Ізюмський район	2	168,2	100,0	168,2	0,0	-	0,0	-	100,0	168,2	0,0	-	100,0	168,2	0,0	-
Кегичівський район	3	166,4	33,3	162,6	66,7	168,3	0,0	-	100,0	166,4	66,7	164,7	33,3	169,8	0,0	-
Коломацький район	2	182,0	100,0	182,0	0,0	-	0,0	-	100,0	182,0	0,0	-	100,0	182,0	0,0	-
Красноградський район	40	172,1	80,0	171,9	20,0	172,6	52,5	174,8	47,5	169,0	17,5	178,8	82,5	170,6	0,0	-
Краснокутський район	15	168,8	80,0	168,0	20,0	172,0	0,0	-	100,0	168,8	6,7	175,3	86,7	166,9	6,7	187,2
Куп'янський район	7	172,1	100,0	172,1	0,0	-	0,0	-	100,0	172,1	42,9	174,3	57,1	170,4	0,0	-
Лозівський район	6	163,7	83,3	167,8	16,7	143,4	0,0	-	100,0	163,7	66,7	156,4	33,3	178,5	0,0	-

Міста та райони Харківської області	Випускники, нагороджені медаллю		з них за статтю				з них за типом місця проживання				з них за типом загальноосвітнього навчального закладу (місце навчання)					
			жіноча		чоловіча		місто		село, селище, смт		ліцей		середня загальноосв. школа		спеціаліз. школа	
	Кількість	Середній бал сертифіката	%	Середній бал сертифіката	%	Середній бал сертифіката	%	Середній бал сертифіката	%	Середній бал сертифіката	%	Середній бал сертифіката	%	Середній бал сертифіката	%	Середній бал сертифіката
м. Ізюм	20	175,5	50,0	178,1	50,0	172,8	100,0	175,5	0,0	-	35,0	179,0	55,0	173,4	10,0	174,2
м. Куп'янськ	36	172,9	72,2	170,8	27,8	178,1	66,7	173,5	33,3	171,6	41,7	170,6	58,3	174,5	0,0	-
м. Лозова	31	173,5	87,1	173,0	12,9	176,3	93,5	174,0	6,5	165,4	48,4	174,3	48,4	171,4	3,2	192,4
м. Люботин	10	166,8	70,0	165,0	30,0	171,1	100,0	166,8	0,0	-	0,0	-	100,0	166,8	0,0	-
м. Первомайський	16	173,7	62,5	172,4	37,5	175,8	100,0	173,7	0,0	-	6,3	181,4	93,8	173,2	0,0	-
м. Харків	556	178,5	71,4	178,1	28,6	179,6	100,0	178,5	0,0	-	34,7	180,9	42,1	176,4	23,2	178,9
м. Чугуїв	13	176,1	76,9	176,3	23,1	175,5	76,9	177,2	23,1	172,4	38,5	171,8	61,5	178,8	0,0	-
Нововодолазький район	12	170,6	83,3	172,0	16,7	163,5	0,0	-	100,0	170,6	16,7	186,5	83,3	167,4	0,0	-
Первомайський район	2	157,9	0,0	-	100,0	157,9	0,0	-	100,0	157,9	0,0	-	100,0	157,9	0,0	-
Сахновщинський район	18	169,1	55,6	171,2	44,4	166,6	0,0	-	100,0	169,1	44,4	171,1	55,6	167,5	0,0	-
Харківський район	54	169,3	87,0	167,9	13,0	178,6	29,6	171,4	70,4	168,4	50,0	170,8	48,1	167,8	1,9	168,2
Чугуївський район	11	168,5	54,5	170,4	45,5	166,3	0,0	-	100,0	168,5	27,3	178,6	72,7	164,8	0,0	-
Шевченківський район	4	175,3	100,0	175,3	0,0	-	0,0	-	100,0	175,3	50,0	174,2	50,0	176,4	0,0	-
<b>Харківська область</b>	<b>1072</b>	<b>175,1</b>	<b>73,3</b>	<b>174,5</b>	<b>26,7</b>	<b>176,6</b>	<b>72,7</b>	<b>176,9</b>	<b>27,3</b>	<b>170,3</b>	<b>37,6</b>	<b>176,5</b>	<b>49,2</b>	<b>173,0</b>	<b>13,2</b>	<b>178,8</b>

Таблиця 2.1.3.23а

Міста та райони Херсонської області	Середній бал сертифіката						Показник результативності в порогових групах за інтервалами середніх балів сертифіката							
	Випускники, нагороджені золотою медаллю		Випускники, нагороджені срібною медаллю		Усі випускники, нагороджені медаллю		100–123,9		124–149,9		150–174,9		175–200	
	Кількість	Середній бал сертифіката	Кількість	Середній бал сертифіката	Кількість	Середній бал сертифіката	Кількість	Показник результативності у %	Кількість	Показник результативності у %	Кількість	Показник результативності у %	Кількість	Показник результативності у %
Бериславський район	11	169,4	3	170,5	14	169,6	0	0,0	0	0,0	10	71,4	4	28,6
Білозерський район	6	171,9	1	181,6	7	173,3	0	0,0	0	0,0	4	57,1	3	42,9
Великопетиський район	9	158,2	4	150,4	13	155,8	0	0,0	3	23,1	10	76,9	0	0,0
Великоолександрівський район	12	163,8	1	160,0	13	163,5	0	0,0	1	7,7	11	84,6	1	7,7
Верхньорогачицький район	5	167,0	2	165,1	7	166,5	0	0,0	0	0,0	6	85,7	1	14,3
Високопільський район	4	153,8	1	148,9	5	152,8	0	0,0	2	40,0	3	60,0	0	0,0
Генічеський район	6	169,5	2	177,1	8	171,4	0	0,0	0	0,0	5	62,5	3	37,5
Голопристанський район	9	167,3	3	162,7	12	166,2	0	0,0	0	0,0	11	91,7	1	8,3
Горностаївський район	6	163,0	2	171,0	8	165,0	0	0,0	0	0,0	5	62,5	3	37,5
Іванівський район	4	165,5	3	165,7	7	165,6	0	0,0	0	0,0	5	71,4	2	28,6
Каланчацький район	3	161,2	2	166,1	5	163,2	0	0,0	1	20,0	4	80,0	0	0,0
Каховський район	4	172,7	2	160,3	6	168,5	0	0,0	1	16,7	4	66,7	1	16,7
м. Каховка	6	183,1	1	187,2	7	183,7	0	0,0	0	0,0	1	14,3	6	85,7
м. Нова Каховка	15	172,3	4	175,8	19	173,0	0	0,0	0	0,0	9	47,4	10	52,6
м. Херсон	87	180,2	15	175,1	102	179,4	0	0,0	1	1,0	30	29,4	71	69,6
Нижньосірогоський район	4	168,6	1	174,9	5	169,9	0	0,0	0	0,0	4	80,0	1	20,0
Нововоронцовський район	5	169,7	3	170,5	8	170,0	0	0,0	0	0,0	5	62,5	3	37,5
Новотроїцький район	13	170,6	5	167,5	18	169,7	0	0,0	0	0,0	12	66,7	6	33,3
Скадовський район	13	177,8	8	164,6	21	172,8	0	0,0	0	0,0	10	47,6	11	52,4

Міста та райони Херсонської області	Середній бал сертифіката						Показник результативності в порогових групах за інтервалами середніх балів сертифіката							
	Випускники, нагороджені золотою медаллю		Випускники, нагороджені срібною медаллю		Усі випускники, нагороджені медаллю		100–123,9		124–149,9		150–174,9		175–200	
	Кількість	Середній бал сертифіката	Кількість	Середній бал сертифіката	Кількість	Середній бал сертифіката	Кількість	Показник результативності у %	Кількість	Показник результативності у %	Кількість	Показник результативності у %	Кількість	Показник результативності у %
Цюрупинський район	22	170,6	4	167,0	26	170,0	0	0,0	0	0,0	17	65,4	9	34,6
Чаплинський район	7	174,0	0		7	174,0	0	0,0	1	14,3	1	14,3	5	71,4
<b>Херсонська область</b>	<b>251</b>	<b>173,1</b>	<b>67</b>	<b>168,5</b>	<b>318</b>	<b>172,2</b>	<b>0</b>	<b>0,0</b>	<b>10</b>	<b>3,1</b>	<b>167</b>	<b>52,5</b>	<b>141</b>	<b>44,3</b>

Таблиця 2.1.3.23б

Міста та райони Херсонської області	Випускники, нагороджені медаллю		з них за статтю				з них за типом місця проживання				з них за типом загальноосвітнього навчального закладу (місце навчання)					
			жіноча		чоловіча		місто		село, селище, смт		ліцей		середня загальноосв. школа		спеціаліз. школа	
	Кількість	Середній бал сертифіката	%	Середній бал сертифіката	%	Середній бал сертифіката	%	Середній бал сертифіката	%	Середній бал сертифіката	%	Середній бал сертифіката	%	Середній бал сертифіката	%	Середній бал сертифіката
Бериславський район	14	169,6	71,4	169,3	28,6	170,5	64,3	172,3	35,7	164,9	0,0	-	100,0	169,6	0,0	-
Білозерський район	7	173,3	57,1	177,7	42,9	167,4	0,0	-	100,0	173,3	14,3	181,9	85,7	171,8	0,0	-
Великопетиський район	13	155,8	84,6	155,7	15,4	156,3	0,0	-	100,0	155,8	0,0	-	100,0	155,8	0,0	-
Великоолександрівський район	13	163,5	84,6	164,1	15,4	159,8	0,0	-	100,0	163,5	0,0	-	100,0	163,5	0,0	-
Верхньорогачицький район	7	166,5	71,4	167,0	28,6	165,1	0,0	-	100,0	166,5	14,3	165,4	85,7	166,7	0,0	-
Високопільський район	5	152,8	60,0	158,3	40,0	144,6	0,0	-	100,0	152,8	0,0	-	60,0	148,0	40,0	160,0
Генічеський район	8	171,4	75,0	175,0	25,0	160,8	25,0	187,0	75,0	166,2	0,0	-	100,0	171,4	0,0	-
Голопристанський район	12	166,2	83,3	164,6	16,7	174,0	66,7	165,0	33,3	168,6	25,0	168,4	75,0	165,4	0,0	-
Горностаївський район	8	165,0	100,0	165,0	0,0	-	0,0	-	100,0	165,0	0,0	-	100,0	165,0	0,0	-
Іванівський район	7	165,6	85,7	167,8	14,3	152,0	0,0	-	100,0	165,6	42,9	170,0	57,1	162,3	0,0	-
Каланчацький район	5	163,2	80,0	167,1	20,0	147,4	0,0	-	100,0	163,2	0,0	-	100,0	163,2	0,0	-
Каховський район	6	168,5	83,3	168,0	16,7	171,3	0,0	-	100,0	168,5	0,0	-	100,0	168,5	0,0	-
м. Каховка	7	183,7	85,7	185,2	14,3	175,0	100,0	183,7	0,0	-	42,9	184,5	57,1	183,1	0,0	-
м. Нова Каховка	19	173,0	73,7	174,4	26,3	169,1	89,5	174,2	10,5	163,2	21,1	177,0	68,4	170,8	10,5	179,7
м. Херсон	102	179,4	69,6	179,1	30,4	180,2	92,2	179,4	7,8	179,8	39,2	182,5	36,3	174,3	24,5	182,1
Нижньосірогоський район	5	169,9	60,0	171,2	40,0	167,9	0,0	-	100,0	169,9	0,0	-	100,0	169,9	0,0	-
Нововоронцовський район	8	170,0	50,0	171,2	50,0	168,9	0,0	-	100,0	170,0	0,0	-	87,5	169,7	12,5	172,0
Новотроїцький район	18	169,7	66,7	171,3	33,3	166,5	0,0	-	100,0	169,7	5,6	164,4	94,4	170,0	0,0	-
Скадовський район	21	172,8	52,4	175,7	47,6	169,5	81,0	175,4	19,0	161,6	0,0	-	57,1	166,5	42,9	181,1

Міста та райони Херсонської області	Випускники, нагороджені медаллю		з них за статтю				з них за типом місця проживання				з них за типом загальноосвітнього навчального закладу (місце навчання)					
			жіноча		чоловіча		місто		село, селище, смт		ліцей		середня загальноосв. школа		спеціаліз. школа	
	Кількість	Середній бал сертифіката	%	Середній бал сертифіката	%	Середній бал сертифіката	%	Середній бал сертифіката	%	Середній бал сертифіката	%	Середній бал сертифіката	%	Середній бал сертифіката	%	Середній бал сертифіката
Цюрупинський район	26	170,0	88,5	171,2	11,5	161,1	61,5	172,9	38,5	165,4	23,1	179,8	38,5	164,7	38,5	169,4
Чаплинський район	7	174,0	71,4	169,3	28,6	185,7	0,0	-	100,0	174,0	0,0	-	100,0	174,0	0,0	-
<b>Херсонська область</b>	<b>318</b>	<b>172,2</b>	<b>73,0</b>	<b>172,4</b>	<b>27,0</b>	<b>171,4</b>	<b>53,5</b>	<b>177,1</b>	<b>46,5</b>	<b>166,5</b>	<b>19,5</b>	<b>180,1</b>	<b>65,1</b>	<b>168,4</b>	<b>15,4</b>	<b>178,1</b>

Таблиця 2.1.3.24а

Міста та райони Хмельницької області	Середній бал сертифіката						Показник результативності в порогових групах за інтервалами середніх балів сертифіката							
	Випускники, нагороджені золотою медаллю		Випускники, нагороджені срібною медаллю		Усі випускники, нагороджені медаллю		100–123,9		124–149,9		150–174,9		175–200	
	Кількість	Середній бал сертифіката	Кількість	Середній бал сертифіката	Кількість	Середній бал сертифіката	Кількість	Показник результативності у %	Кількість	Показник результативності у %	Кількість	Показник результативності у %	Кількість	Показник результативності у %
Білогірський район	8	173,7	0		8	173,7	0	0,0	0	0,0	5	62,5	3	37,5
Вінковецький район	7	177,8	2	150,1	9	171,6	0	0,0	1	11,1	3	33,3	5	55,6
Волочиський район	29	163,5	5	167,2	34	164,0	0	0,0	2	5,9	25	73,5	7	20,6
Городоцький район	28	164,4	3	153,3	31	163,3	0	0,0	4	12,9	22	71,0	5	16,1
Деражнянський район	15	169,8	2	175,5	17	170,5	0	0,0	0	0,0	12	70,6	5	29,4
Дунаєвецький район	59	170,1	7	158,2	66	168,9	0	0,0	6	9,1	36	54,5	24	36,4
Ізяславський район	22	172,3	3	167,8	25	171,8	0	0,0	0	0,0	18	72,0	7	28,0
Кам'янець-Подільський район	30	171,2	12	172,3	42	171,5	0	0,0	0	0,0	26	61,9	16	38,1
Красилівський район	20	169,5	9	160,7	29	166,8	0	0,0	2	6,9	18	62,1	9	31,0
Летичівський район	14	174,9	2	146,7	16	171,4	0	0,0	2	12,5	7	43,8	7	43,8
м. Кам'янець-Подільський	51	177,4	12	170,1	63	176,0	0	0,0	1	1,6	27	42,9	35	55,6
м. Нетішин	23	182,8	13	175,0	36	180,0	0	0,0	0	0,0	10	27,8	26	72,2
м. Славута	22	174,9	3	182,1	25	175,7	0	0,0	0	0,0	11	44,0	14	56,0
м. Старокостянтинів	24	176,9	4	169,4	28	175,8	0	0,0	0	0,0	12	42,9	16	57,1
м. Хмельницький	164	177,2	31	172,9	195	176,5	0	0,0	3	1,5	86	44,1	106	54,4
м. Шепетівка	19	175,4	7	170,3	26	174,0	0	0,0	0	0,0	14	53,8	12	46,2
Новоушицький район	2	162,8	2	164,9	4	163,8	0	0,0	1	25,0	2	50,0	1	25,0
Полонський район	36	176,7	7	167,6	43	175,2	0	0,0	0	0,0	22	51,2	21	48,8
Славутський район	12	166,3	3	161,1	15	165,2	0	0,0	2	13,3	9	60,0	4	26,7

Міста та райони Хмельницької області	Середній бал сертифіката						Показник результативності в порогових групах за інтервалами середніх балів сертифіката							
	Випускники, нагороджені золотою медаллю		Випускники, нагороджені срібною медаллю		Усі випускники, нагороджені медаллю		100–123,9		124–149,9		150–174,9		175–200	
	Кількість	Середній бал сертифіката	Кількість	Середній бал сертифіката	Кількість	Середній бал сертифіката	Кількість	Показник результативності у %	Кількість	Показник результативності у %	Кількість	Показник результативності у %	Кількість	Показник результативності у %
Старокостянтинівський район	6	171,8	5	172,0	11	171,9	0	0,0	0	0,0	7	63,6	4	36,4
Старосинявський район	8	168,5	3	166,8	11	168,0	0	0,0	0	0,0	9	81,8	2	18,2
Теофіпольський район	13	170,9	10	164,4	23	168,1	0	0,0	3	13,0	11	47,8	9	39,1
Хмельницький район	9	168,3	0		9	168,3	0	0,0	0	0,0	7	77,8	2	22,2
Чемеровецький район	27	168,5	3	166,6	30	168,3	0	0,0	2	6,7	20	66,7	8	26,7
Шепетівський район	14	171,3	2	163,4	16	170,3	0	0,0	0	0,0	12	75,0	4	25,0
Ярмолинецький район	31	164,3	3	164,5	34	164,3	0	0,0	1	2,9	29	85,3	4	11,8
<b>Хмельницька область</b>	693	173,0	153	168,4	846	172,2	0	0,0	30	3,5	460	54,4	356	42,1



Таблиця 2.1.3.246

Міста та райони Хмельницької області	Випускники, нагороджені медаллю		з них за статтю				з них за типом місця проживання				з них за типом загальноосвітнього навчального закладу (місце навчання)					
			жіноча		чоловіча		місто		село, селище, смт		ліцей		середня загальноосв. школа		спеціаліз. школа	
	Кількість	Середній бал сертифіката	%	Середній бал сертифіката	%	Середній бал сертифіката	%	Середній бал сертифіката	%	Середній бал сертифіката	%	Середній бал сертифіката	%	Середній бал сертифіката	%	Середній бал сертифіката
Білогірський район	8	173,7	87,5	175,7	12,5	159,8	0,0	-	100,0	173,7	0,0	-	100,0	173,7	0,0	-
Вінковецький район	9	171,6	66,7	171,2	33,3	172,4	0,0	-	100,0	171,6	88,9	174,2	11,1	150,6	0,0	-
Волочиський район	34	164,0	88,2	163,2	11,8	170,5	67,6	165,9	32,4	160,1	5,9	171,8	94,1	163,5	0,0	-
Городоцький район	31	163,3	80,6	164,2	19,4	159,4	51,6	168,2	48,4	158,1	0,0	-	80,6	159,9	19,4	177,3
Деражнянський район	17	170,5	47,1	172,7	52,9	168,6	47,1	171,7	52,9	169,5	5,9	171,0	94,1	170,5	0,0	-
Дунаєвецький район	66	168,9	69,7	167,2	30,3	172,8	36,4	176,8	63,6	164,3	1,5	172,5	98,5	168,8	0,0	-
Ізяславський район	25	171,8	72,0	171,5	28,0	172,6	48,0	172,1	52,0	171,5	0,0	-	100,0	171,8	0,0	-
Кам'янець-Подільський район	42	171,5	73,8	171,1	26,2	172,8	0,0	-	100,0	171,5	19,0	176,9	81,0	170,3	0,0	-
Красилівський район	29	166,8	75,9	167,3	24,1	165,0	48,3	172,6	51,7	161,4	17,2	171,6	82,8	165,8	0,0	-
Летичівський район	16	171,4	75,0	169,6	25,0	176,8	0,0	-	100,0	171,4	0,0	-	100,0	171,4	0,0	-
м. Кам'янець-Подільський	63	176,0	65,1	175,7	34,9	176,5	100,0	176,0	0,0		39,7	177,5	57,1	174,7	3,2	180,5
м. Нетішин	36	180,0	75,0	179,8	25,0	180,4	100,0	180,0	0,0		0,0	-	100,0	180,0	0,0	
м. Славута	25	175,7	64,0	173,5	36,0	179,6	100,0	175,7	0,0		0,0	-	92,0	175,8	8,0	174,3
м. Старокостянтинів	28	175,8	82,1	175,7	17,9	176,7	100,0	175,8	0,0		42,9	184,6	57,1	169,3	0,0	-
м. Хмельницький	195	176,5	73,3	176,2	26,7	177,4	100,0	176,5	0,0		44,6	179,7	37,9	173,9	17,4	173,8
м. Шепетівка	26	174,0	69,2	174,2	30,8	173,7	100,0	174,0	0,0		0,0	-	96,2	174,8	3,8	154,5
Новоушицький район	4	163,8	100,0	163,8	0,0		0,0		100,0	163,8	25,0	190,8	75,0	154,8	0,0	-
Полонський район	43	175,2	74,4	175,0	25,6	175,8	48,8	175,9	51,2	174,6	18,6	178,6	81,4	174,5	0,0	-
Славутський район	15	165,2	86,7	162,3	13,3	184,2	0,0	-	100,0	165,2	0,0	-	100,0	165,2	0,0	-

Міста та райони Хмельницької області	Випускники, нагороджені медаллю		з них за статтю				з них за типом місця проживання				з них за типом загальноосвітнього навчального закладу (місце навчання)					
			жіноча		чоловіча		місто		село, селище, смт		ліцей		середня загальноосв. школа		спеціаліз. школа	
	Кількість	Середній бал сертифіката	%	Середній бал сертифіката	%	Середній бал сертифіката	%	Середній бал сертифіката	%	Середній бал сертифіката	%	Середній бал сертифіката	%	Середній бал сертифіката	%	Середній бал сертифіката
Старокостянтинівський район	11	171,9	72,7	174,3	27,3	165,3	0,0	-	100,0	171,9	27,3	169,5	72,7	172,7	0,0	-
Старосинявський район	11	168,0	54,5	167,7	45,5	168,4	0,0	-	100,0	168,0	0,0	-	100,0	168,0	0,0	-
Теофіпольський район	23	168,1	52,2	168,3	47,8	167,9	0,0	-	100,0	168,1	21,7	163,1	78,3	169,5	0,0	-
Хмельницький район	9	168,3	88,9	167,9	11,1	171,6	0,0	-	100,0	168,3	22,2	177,1	66,7	166,6	11,1	161,3
Чемеровецький район	30	168,3	60,0	166,8	40,0	170,6	0,0	-	100,0	168,3	0,0	-	100,0	168,3	0,0	-
Шепетівський район	16	170,3	75,0	170,0	25,0	171,3	0,0	-	100,0	170,3	18,8	158,0	75,0	172,1	6,3	185,7
Ярмолинецький район	34	164,3	73,5	162,5	26,5	169,4	0,0	-	100,0	164,3	5,9	166,0	94,1	164,2	0,0	-
<b>Хмельницька область</b>	<b>846</b>	<b>172,2</b>	<b>72,2</b>	<b>171,6</b>	<b>27,8</b>	<b>173,6</b>	<b>58,0</b>	<b>175,4</b>	<b>42,0</b>	<b>167,7</b>	<b>20,4</b>	<b>177,7</b>	<b>74,0</b>	<b>170,5</b>	<b>5,6</b>	<b>174,1</b>

Таблиця 2.1.3.25а

Міста та райони Черкаської області	Середній бал сертифіката						Показник результативності в порогових групах за інтервалами середніх балів сертифіката							
	Випускники, нагороджені золотою медаллю		Випускники, нагороджені срібною медаллю		Усі випускники, нагороджені медаллю		100–123,9		124–149,9		150–174,9		175–200	
	Кількість	Середній бал сертифіката	Кількість	Середній бал сертифіката	Кількість	Середній бал сертифіката	Кількість	Показник результативності у %	Кількість	Показник результативності у %	Кількість	Показник результативності у %	Кількість	Показник результативності у %
Городищенський район	9	177,3	5	180,4	14	178,4	0	0,0	0	0,0	5	35,7	9	64,3
Драбівський район	3	178,9	3	174,6	6	176,7	0	0,0	0	0,0	2	33,3	4	66,7
Жашківський район	47	170,9	6	167,1	53	170,4	0	0,0	2	3,8	36	67,9	15	28,3
Звенигородський район	19	171,5	4	165,8	23	170,6	0	0,0	0	0,0	13	56,5	10	43,5
Золотоніський район	10	172,4	3	166,3	13	171,0	0	0,0	0	0,0	10	76,9	3	23,1
Кам'янський район	22	172,2	4	168,5	26	171,7	0	0,0	0	0,0	14	53,8	12	46,2
Канівський район	6	174,7	0		6	174,7	0	0,0	0	0,0	2	33,3	4	66,7
Катеринопільський район	10	177,2	3	173,3	13	176,3	0	0,0	0	0,0	3	23,1	10	76,9
Корсунь-Шевченківський район	16	174,6	3	163,9	19	172,9	0	0,0	0	0,0	11	57,9	8	42,1
Лисянський район	8	178,1	2	172,0	10	176,9	0	0,0	0	0,0	4	40,0	6	60,0
м. Ватутіне	4	179,7	3	169,2	7	175,2	0	0,0	0	0,0	4	57,1	3	42,9
м. Золотоноша	19	181,7	6	169,9	25	178,9	0	0,0	0	0,0	9	36,0	16	64,0
м. Канів	12	179,7	1	180,9	13	179,8	0	0,0	0	0,0	6	46,2	7	53,8
м. Сміла	11	190,1	3	187,3	14	189,5	0	0,0	0	0,0	0	0,0	14	100,0
м. Умань	58	177,4	12	175,4	70	177,1	0	0,0	2	2,9	22	31,4	46	65,7
м. Черкаси	50	184,3	11	183,2	61	184,1	0	0,0	0	0,0	8	13,1	53	86,9
Маньківський район	11	173,2	1	181,3	12	173,9	0	0,0	1	8,3	5	41,7	6	50,0
Монастирищенський район	10	178,9	2	177,4	12	178,6	0	0,0	0	0,0	5	41,7	7	58,3
Смілянський район	1	192,3	0		1	192,3	0	0,0	0	0,0	0	0,0	1	100,0

Міста та райони Черкаської області	Середній бал сертифіката						Показник результативності в порогових групах за інтервалами середніх балів сертифіката							
	Випускники, нагороджені золотою медаллю		Випускники, нагороджені срібною медаллю		Усі випускники, нагороджені медаллю		100–123,9		124–149,9		150–174,9		175–200	
	Кількість	Середній бал сертифіката	Кількість	Середній бал сертифіката	Кількість	Середній бал сертифіката	Кількість	Показник результативності у %	Кількість	Показник результативності у %	Кількість	Показник результативності у %	Кількість	Показник результативності у %
Тальнівський район	10	179,2	9	175,5	19	177,4	0	0,0	0	0,0	7	36,8	12	63,2
Уманський район	8	177,1	2	159,9	10	173,7	0	0,0	1	10,0	4	40,0	5	50,0
Христинівський район	11	176,7	1	180,0	12	177,0	0	0,0	0	0,0	5	41,7	7	58,3
Черкаський район	9	172,8	4	178,1	13	174,4	0	0,0	0	0,0	6	46,2	7	53,8
Чигиринський район	14	164,7	3	166,6	17	165,1	0	0,0	1	5,9	16	94,1	0	0,0
Чорнобаївський район	24	179,6	6	168,1	30	177,3	0	0,0	0	0,0	13	43,3	17	56,7
Шполянський район	26	173,7	10	171,4	36	173,1	0	0,0	0	0,0	19	52,8	17	47,2
<b>Черкаська область</b>	<b>428</b>	<b>176,7</b>	<b>107</b>	<b>173,5</b>	<b>535</b>	<b>176,0</b>	<b>0</b>	<b>0,0</b>	<b>7</b>	<b>1,3</b>	<b>229</b>	<b>42,8</b>	<b>299</b>	<b>55,9</b>

Таблиця 2.1.3.25б

Міста та райони Черкаської області	Випускники, нагороджені медаллю		з них за статтю				з них за типом місця проживання				з них за типом загальноосвітнього навчального закладу (місце навчання)					
			жіноча		чоловіча		місто		село, селище, смт		ліцей		середня загальноосв. школа		спеціаліз. школа	
	Кількість	Середній бал сертифіката	%	Середній бал сертифіката	%	Середній бал сертифіката	%	Середній бал сертифіката	%	Середній бал сертифіката	%	Середній бал сертифіката	%	Середній бал сертифіката	%	Середній бал сертифіката
Городищенський район	14	178,4	92,9	177,3	7,1	192,1	71,4	181,8	28,6	169,9	35,7	181,2	64,3	176,8	0,0	-
Драбівський район	6	176,7	100,0	176,7	0,0	-	0,0	-	100,0	176,7	0,0	-	100,0	176,7	0,0	-
Жашківський район	53	170,4	77,4	170,6	22,6	169,7	58,5	171,5	41,5	169,0	0,0	-	73,6	170,0	26,4	171,6
Звенигородський район	23	170,6	73,9	169,3	26,1	174,0	60,9	169,6	39,1	172,0	0,0	-	30,4	169,7	69,6	170,9
Золотоніський район	13	171,0	76,9	169,0	23,1	177,5	0,0	-	100,0	171,0	0,0	-	100,0	171,0	0,0	-
Кам'янський район	26	171,7	76,9	171,1	23,1	173,5	73,1	171,1	26,9	173,2	23,1	173,6	76,9	171,1	0,0	-
Канівський район	6	174,7	83,3	173,0	16,7	182,9	0,0	-	100,0	174,7	0,0	-	66,7	172,0	33,3	180,0
Катеринопільський район	13	176,3	84,6	176,2	15,4	177,1	0,0	-	100,0	176,3	30,8	180,6	69,2	174,4	0,0	-
Корсунь-Шевченківський район	19	172,9	78,9	174,3	21,1	167,8	68,4	171,7	31,6	175,5	31,6	174,8	63,2	171,5	5,3	178,5
Лисянський район	10	176,9	80,0	176,9	20,0	176,9	0,0	-	100,0	176,9	0,0	-	100,0	176,9	0,0	-
м. Ватутіне	7	175,2	28,6	184,0	71,4	171,6	100,0	175,2	0,0	-	0,0	-	71,4	171,6	28,6	184,0
м. Золотоноша	25	178,9	80,0	178,3	20,0	181,3	100,0	178,9	0,0	-	36,0	180,0	44,0	176,2	20,0	182,7
м. Канів	13	179,8	69,2	177,2	30,8	185,5	100,0	179,8	0,0	-	15,4	174,3	84,6	180,7	0,0	-
м. Сміла	14	189,5	78,6	189,5	21,4	189,4	100,0	189,5	0,0	-	21,4	191,3	57,1	190,0	21,4	186,5
м. Умань	70	177,1	68,6	177,1	31,4	177,2	100,0	177,1	0,0	-	24,3	182,6	75,7	175,3	0,0	-
м. Черкаси	61	184,1	85,2	184,1	14,8	184,4	100,0	184,1	0,0	-	41,0	186,9	27,9	183,8	31,1	180,7
Маньківський район	12	173,9	75,0	171,7	25,0	180,5	0,0	-	100,0	173,9	0,0	-	100,0	173,9	0,0	-
Монастирищенський район	12	178,6	75,0	177,5	25,0	182,1	25,0	184,4	75,0	176,7	0,0	-	91,7	177,8	8,3	187,3
Смілянський район	1	192,3	100,0	192,3	0,0	-	0,0	-	100,0	192,3	100,0	192,3	0,0	-	0,0	-

Міста та райони Черкаської області	Випускники, нагороджені медаллю		з них за статтю				з них за типом місця проживання				з них за типом загальноосвітнього навчального закладу (місце навчання)					
			жіноча		чоловіча		місто		село, селище, смт		ліцей		середня загальноосв. школа		спеціаліз. школа	
	Кількість	Середній бал сертифіката	%	Середній бал сертифіката	%	Середній бал сертифіката	%	Середній бал сертифіката	%	Середній бал сертифіката	%	Середній бал сертифіката	%	Середній бал сертифіката	%	Середній бал сертифіката
Тальнівський район	19	177,4	63,2	177,4	36,8	177,4	68,4	177,2	31,6	177,8	52,6	180,2	47,4	174,3	0,0	-
Уманський район	10	173,7	50,0	171,5	50,0	175,8	0,0	-	100,0	173,7	20,0	182,8	80,0	171,4	0,0	-
Христинівський район	12	177,0	75,0	174,9	25,0	183,2	83,3	178,1	16,7	171,2	0,0	-	58,3	175,6	41,7	178,9
Черкаський район	13	174,4	69,2	174,2	30,8	174,9	0,0	-	100,0	174,4	15,4	183,8	84,6	172,7	0,0	-
Чигиринський район	17	165,1	88,2	165,0	11,8	165,3	47,1	165,6	52,9	164,6	0,0		100,0	165,1	0,0	-
Чорнобаївський район	30	177,3	83,3	176,8	16,7	179,7	0,0	-	100,0	177,3	30,0	182,5	70,0	175,1	0,0	-
Шполянський район	36	173,1	58,3	172,4	41,7	174,1	75,0	174,9	25,0	167,6	0,0	-	100,0	173,1	0,0	-
<b>Черкаська область</b>	<b>535</b>	<b>176,0</b>	<b>75,3</b>	<b>175,8</b>	<b>24,7</b>	<b>176,8</b>	<b>63,2</b>	<b>177,5</b>	<b>36,8</b>	<b>173,6</b>	<b>18,9</b>	<b>182,2</b>	<b>68,4</b>	<b>174,2</b>	<b>12,7</b>	<b>176,9</b>

Таблиця 2.1.3.26а

Міста та райони Чернівецької області	Середній бал сертифіката						Показник результативності в порогових групах за інтервалами середніх балів сертифіката							
	Випускники, нагороджені золотою медаллю		Випускники, нагороджені срібною медаллю		Усі випускники, нагороджені медаллю		100–123,9		124–149,9		150–174,9		175–200	
	Кількість	Середній бал сертифіката	Кількість	Середній бал сертифіката	Кількість	Середній бал сертифіката	Кількість	Показник результативності у %	Кількість	Показник результативності у %	Кількість	Показник результативності у %	Кількість	Показник результативності у %
Вижницький район	25	169,4	7	162,7	32	168,0	0	0,0	2	6,3	24	75,0	6	18,8
Герцаївський район	21	160,1	1	160,5	22	160,1	0	0,0	4	18,2	15	68,2	3	13,6
Глибоцький район	47	161,5	11	154,0	58	160,0	0	0,0	11	19,0	39	67,2	8	13,8
Заставнівський район	32	168,0	6	156,3	38	166,1	0	0,0	2	5,3	27	71,1	9	23,7
Кельменецький район	30	167,9	9	154,5	39	164,8	0	0,0	3	7,7	28	71,8	8	20,5
Кіцманський район	44	165,3	6	158,1	50	164,4	0	0,0	7	14,0	34	68,0	9	18,0
м. Новодністровськ	7	174,6	2	170,3	9	173,6	0	0,0	0	0,0	7	77,8	2	22,2
м. Чернівці	158	177,6	34	170,6	192	176,4	0	0,0	7	3,6	76	39,6	109	56,8
Новоселицький район	48	156,4	12	147,6	60	154,6	0	0,0	26	43,3	30	50,0	4	6,7
Путільський район	17	167,8	5	158,4	22	165,6	0	0,0	0	0,0	19	86,4	3	13,6
Сокирянський район	24	161,4	6	152,0	30	159,5	0	0,0	5	16,7	21	70,0	4	13,3
Сторожинецький район	31	164,4	8	150,3	39	161,5	0	0,0	9	23,1	22	56,4	8	20,5
Хотинський район	38	169,7	4	159,0	42	168,7	0	0,0	3	7,1	27	64,3	12	28,6
<b>Чернівецька область</b>	<b>522</b>	<b>168,5</b>	<b>111</b>	<b>159,7</b>	<b>633</b>	<b>166,9</b>	<b>0</b>	<b>0,0</b>	<b>79</b>	<b>12,5</b>	<b>369</b>	<b>58,3</b>	<b>185</b>	<b>29,2</b>

Таблиця 2.1.3.266

Міста та райони Чернівецької області	Випускники, нагороджені медаллю		з них за статтю				з них за типом місця проживання				з них за типом загальноосвітнього навчального закладу (місце навчання)					
			жіноча		чоловіча		місто		село, селище, смт		ліцей		середня загальноосв. школа		спеціаліз. школа	
	Кількість	Середній бал сертифіката	%	Середній бал сертифіката	%	Середній бал сертифіката	%	Середній бал сертифіката	%	Середній бал сертифіката	%	Середній бал сертифіката	%	Середній бал сертифіката	%	Середній бал сертифіката
Вижницький район	32	168,0	75,0	165,6	25,0	175,1	18,8	165,6	81,3	168,5	6,3	175,7	93,8	167,4	0,0	-
Герцаївський район	22	160,1	81,8	162,0	18,2	151,7	18,2	154,9	81,8	161,3	45,5	152,4	54,5	166,6	0,0	-
Глибоцький район	58	160,0	75,9	158,3	24,1	165,6	0,0	-	100,0	160,0	22,4	162,1	77,6	159,4	0,0	-
Заставнівський район	38	166,1	81,6	167,3	18,4	160,9	18,4	170,6	81,6	165,1	13,2	178,0	86,8	164,3	0,0	-
Кельменецький район	39	164,8	71,8	163,5	28,2	168,1	0,0	-	100,0	164,8	43,6	166,7	56,4	163,4	0,0	-
Кіцманський район	50	164,4	76,0	164,2	24,0	165,1	26,0	169,2	74,0	162,7	14,0	169,4	86,0	163,6	0,0	-
м. Новодністровськ	9	173,6	55,6	170,4	44,4	177,8	100,0	173,6	0,0	-	88,9	173,8	11,1	172,7	0,0	-
м. Чернівці	192	176,4	72,4	175,2	27,6	179,6	100,0	176,4	0,0	-	52,6	181,0	38,5	169,9	8,9	177,8
Новоселицький район	60	154,6	76,7	153,1	23,3	159,7	20,0	156,5	80,0	154,2	18,3	153,2	81,7	155,0	0,0	-
Путильський район	22	165,6	63,6	163,1	36,4	170,0	0,0	-	100,0	165,6	18,2	167,6	81,8	165,2	0,0	-
Сокирянський район	30	159,5	83,3	157,6	16,7	169,4	10,0	172,4	90,0	158,1	13,3	162,6	86,7	159,1	0,0	-
Сторожинецький район	39	161,5	61,5	160,0	38,5	163,9	25,6	175,0	74,4	156,9	30,8	174,7	69,2	155,6	0,0	-
Хотинський район	42	168,7	76,2	169,5	23,8	166,2	33,3	170,1	66,7	168,0	23,8	169,7	76,2	168,4	0,0	-
<b>Чернівецька область</b>	<b>633</b>	<b>166,9</b>	<b>73,9</b>	<b>165,8</b>	<b>26,1</b>	<b>170,1</b>	<b>42,7</b>	<b>173,9</b>	<b>57,3</b>	<b>161,7</b>	<b>32,2</b>	<b>173,3</b>	<b>65,1</b>	<b>163,3</b>	<b>2,7</b>	<b>177,8</b>



Таблиця 2.1.3.27а

Міста та райони Чернігівської області	Середній бал сертифіката						Показник результативності в порогових групах за інтервалами середніх балів сертифіката							
	Випускники, нагороджені золотою медаллю		Випускники, нагороджені срібною медаллю		Усі випускники, нагороджені медаллю		100–123,9		124–149,9		150–174,9		175–200	
	Кількість	Середній бал сертифіката	Кількість	Середній бал сертифіката	Кількість	Середній бал сертифіката	Кількість	Показник результативності у %	Кількість	Показник результативності у %	Кількість	Показник результативності у %	Кількість	Показник результативності у %
Бахмацький район	31	169,3	11	162,9	42	167,6	0	0,0	3	7,1	29	69,0	10	23,8
Бобровицький район	13	178,6	0		13	178,6	0	0,0	0	0,0	5	38,5	8	61,5
Борзнянський район	12	177,2	6	167,7	18	174,1	0	0,0	0	0,0	10	55,6	8	44,4
Варвинський район	10	168,9	1	174,1	11	169,3	0	0,0	0	0,0	10	90,9	1	9,1
Городнянський район	7	166,0	7	164,8	14	165,4	0	0,0	2	14,3	9	64,3	3	21,4
Ічнянський район	3	179,5	1	156,5	4	173,8	0	0,0	0	0,0	3	75,0	1	25,0
Козелецький район	20	176,3	4	158,0	24	173,2	0	0,0	1	4,2	10	41,7	13	54,2
Коропський район	10	173,1	2	165,1	12	171,8	0	0,0	0	0,0	9	75,0	3	25,0
Корюківський район	8	181,5	3	176,0	11	180,0	0	0,0	0	0,0	4	36,4	7	63,6
Куликівський район	4	174,3	2	159,6	6	169,4	0	0,0	1	16,7	2	33,3	3	50,0
м. Ніжин	38	180,9	15	172,7	53	178,6	0	0,0	0	0,0	18	34,0	35	66,0
м. Прилуки	14	180,0	6	179,8	20	179,9	0	0,0	0	0,0	6	30,0	14	70,0
м. Чернігів	96	182,8	37	182,1	133	182,6	0	0,0	0	0,0	24	18,0	109	82,0
Менський район	12	169,1	6	168,3	18	168,8	0	0,0	1	5,6	12	66,7	5	27,8
Ніжинський район	6	171,7	4	162,3	10	167,9	0	0,0	0	0,0	8	80,0	2	20,0
Новгород-Сіверський район	19	172,9	2	169,8	21	172,6	0	0,0	0	0,0	13	61,9	8	38,1
Носівський район	7	175,5	0		7	175,5	0	0,0	0	0,0	4	57,1	3	42,9
Прилуцький район	15	169,6	4	166,9	19	169,0	0	0,0	0	0,0	13	68,4	6	31,6
Ріпкинський район	16	174,7	4	168,9	20	173,5	0	0,0	1	5,0	8	40,0	11	55,0

Міста та райони Чернігівської області	Середній бал сертифіката						Показник результативності в порогових групах за інтервалами середніх балів сертифіката							
	Випускники, нагороджені золотою медаллю		Випускники, нагороджені срібною медаллю		Усі випускники, нагороджені медаллю		100–123,9		124–149,9		150–174,9		175–200	
	Кількість	Середній бал сертифіката	Кількість	Середній бал сертифіката	Кількість	Середній бал сертифіката	Кількість	Показник результативності у %	Кількість	Показник результативності у %	Кількість	Показник результативності у %	Кількість	Показник результативності у %
Семенівський район	8	177,0	2	171,8	10	175,9	0	0,0	0	0,0	5	50,0	5	50,0
Сосницький район	15	179,4	2	166,8	17	177,9	0	0,0	0	0,0	6	35,3	11	64,7
Срібнянський район	4	173,8	1	177,3	5	174,5	0	0,0	0	0,0	2	40,0	3	60,0
Талалаївський район	6	166,0	1	152,5	7	164,0	0	0,0	0	0,0	6	85,7	1	14,3
Чернігівський район	12	175,7	6	161,2	18	170,9	0	0,0	1	5,6	9	50,0	8	44,4
Щорський район	5	171,5	2	157,0	7	167,4	0	0,0	0	0,0	5	71,4	2	28,6
Чернігівська область	391	176,8	129	171,5	520	175,5	0	0,0	10	1,9	230	44,2	280	53,8

Таблиця 2.1.3.276

Міста та райони Чернігівської області	Випускники, нагороджені медаллю		з них за статтю				з них за типом місця проживання				з них за типом загальноосвітнього навчального закладу (місце навчання)					
			жіноча		чоловіча		місто		село, селище, смт		ліцей		середня загальноосв. школа		спеціаліз. школа	
	Кількість	Середній бал сертифіката	%	Середній бал сертифіката	%	Середній бал сертифіката	%	Середній бал сертифіката	%	Середній бал сертифіката	%	Середній бал сертифіката	%	Середній бал сертифіката	%	Середній бал сертифіката
Бахмацький район	42	167,6	66,7	165,7	33,3	171,6	61,9	169,1	38,1	165,3	26,2	174,2	73,8	165,3	0,0	-
Бобровицький район	13	178,6	61,5	178,8	38,5	178,3	61,5	180,6	38,5	175,4	53,8	179,7	46,2	177,3	0,0	-
Борзнянський район	18	174,1	72,2	175,5	27,8	170,2	44,4	172,8	55,6	175,1	38,9	174,1	61,1	174,1	0,0	-
Варвинський район	11	169,3	63,6	169,5	36,4	169,0	0,0	-	100,0	169,3	54,5	173,0	45,5	164,9	0,0	-
Городнянський район	14	165,4	64,3	160,7	35,7	173,9	78,6	165,0	21,4	166,9	71,4	167,0	28,6	161,4	0,0	-
Ічнянський район	4	173,8	75,0	173,4	25,0	174,8	50,0	181,9	50,0	165,6	25,0	172,7	75,0	174,1	0,0	-
Козелецький район	24	173,2	62,5	171,6	37,5	175,9	16,7	174,3	83,3	173,0	45,8	178,9	54,2	168,4	0,0	-
Коропський район	12	171,8	100,0	171,8	0,0	-	0,0	-	100,0	171,8	0,0	-	100,0	171,8	0,0	-
Корюківський район	11	180,0	100,0	180,0	0,0	-	72,7	182,3	27,3	173,9	36,4	179,4	63,6	180,4	0,0	-
Куликівський район	6	169,4	83,3	166,5	16,7	183,5	0,0	-	100,0	169,4	16,7	183,5	83,3	166,5	0,0	-
м. Ніжин	53	178,6	75,5	178,4	24,5	178,9	100,0	178,6	0,0	-	77,4	179,7	22,6	174,7	0,0	-
м. Прилуки	20	179,9	70,0	179,2	30,0	181,7	100,0	179,9	0,0	-	30,0	180,6	60,0	183,2	10,0	-
м. Чернігів	133	182,6	69,2	181,6	30,8	184,9	100,0	182,6	0,0	-	31,6	182,3	43,6	180,2	24,8	-
Менський район	18	168,8	77,8	168,6	22,2	169,8	55,6	171,2	44,4	165,8	27,8	168,7	72,2	168,9	0,0	-
Ніжинський район	10	167,9	70,0	166,4	30,0	171,5	0,0	-	100,0	167,9	0,0	-	100,0	167,9	0,0	-
Новгород-Сіверський район	21	172,6	85,7	172,1	14,3	175,4	66,7	175,0	33,3	167,8	76,2	174,1	23,8	167,9	0,0	-
Носівський район	7	175,5	85,7	176,9	14,3	167,0	85,7	175,6	14,3	175,1	85,7	175,6	14,3	175,1	0,0	-
Прилуцький район	19	169,0	94,7	169,5	5,3	160,9	0,0	-	100,0	169,0	21,1	164,8	78,9	170,2	0,0	-
Ріпкинський район	20	173,5	75,0	173,0	25,0	175,3	0,0	-	100,0	173,5	40,0	180,5	60,0	168,9	0,0	-
Семенівський район	10	175,9	80,0	176,4	20,0	174,1	70,0	180,2	30,0	165,8	0,0	-	100,0	175,9	0,0	-

Міста та райони Чернігівської області	Випускники, нагороджені медаллю		з них за статтю				з них за типом місця проживання				з них за типом загальноосвітнього навчального закладу (місце навчання)					
			жіноча		чоловіча		місто		село, селище, смт		ліцей		середня загальноосв. школа		спеціаліз. школа	
	Кількість	Середній бал сертифіката	%	Середній бал сертифіката	%	Середній бал сертифіката	%	Середній бал сертифіката	%	Середній бал сертифіката	%	Середній бал сертифіката	%	Середній бал сертифіката	%	Середній бал сертифіката
Сосницький район	17	177,9	58,8	178,2	41,2	177,6	0,0	-	100,0	177,9	52,9	176,9	47,1	179,1	0,0	-
Срібнянський район	5	174,5	40,0	174,9	60,0	174,3	0,0	-	100,0	174,5	0,0	-	100,0	174,5	0,0	-
Талалаївський район	7	164,0	71,4	165,9	28,6	159,3	0,0	-	100,0	164,0	0,0	-	100,0	164,0	0,0	-
Чернігівський район	18	170,9	44,4	166,9	55,6	174,1	0,0	-	100,0	170,9	27,8	180,9	72,2	167,0	0,0	-
Щорський район	7	167,4	100,0	167,4	0,0	-	100,0	167,4	0,0	-	28,6	170,8	71,4	166,0	0,0	-
<b>Чернігівська область</b>	<b>520</b>	<b>175,5</b>	<b>72,1</b>	<b>174,7</b>	<b>27,9</b>	<b>177,4</b>	<b>61,0</b>	<b>178,4</b>	<b>39,0</b>	<b>170,9</b>	<b>38,8</b>	<b>177,6</b>	<b>54,4</b>	<b>172,7</b>	<b>6,7</b>	<b>185,7</b>

## 2.2. Результати ЗНО з української мови і літератури випускників навчальних закладів 2014 року, нагороджених золотою (срібною) медаллю

### 2.2.1. Результати ЗНО з української мови і літератури на загальнодержавному рівні

У тестуванні з української мови і літератури взяли участь 19394 медалісти, серед них 15375 випускників, які нагороджені золотою медаллю та 4019 осіб, які нагороджені срібною медаллю. Значення середнього бала сертифіката випускників із золотою медаллю дорівнює 178,6, зі срібною – 173,8. Загальне середнє значення результатів ЗНО за обома категоріями випускників – 177,6 бала.

Як свідчить аналіз даних (табл. 2.2.1.1), основна маса медалістів (із золотою і срібною медалями) на ЗНО з української мови і літератури показує результати, які в середньому потрапляють до діапазону 10 % найкращих серед усієї вибірки учасників тестування.

Таблиця 2.2.1.1

Показники участі у ЗНО з української мови і літератури випускників, нагороджених медалями	Нагороджені медалями	Нагороджені золотою медаллю	Нагороджені срібною медаллю
Взяли участь у ЗНО	<b>19394</b>	15375	4019
Середній бал	<b>177,6</b>	178,6	173,8

Як свідчать дані табл. 2.2.1.2, у середньому 98,0 % медалістів по країні набрали більше 150 балів за тест, тобто потрапили до 50 % кращих учасників тестування.

Разом із тим дані табл. 2.2.1.2 показують, що в цілому по країні 378 (1,9 %) медалістів отримали за тестування з української мови та літератури бали в діапазоні [124–149,5], що може вказувати на сумнівність їхніх оцінок із предметів українська мова й українська література, отриманих шляхом суб'єктивного критеріального оцінювання.

Таблиця 2.2.1.2

Порогові групи випускників, нагороджених медалями, за результатом ЗНО з української мови і літератури	Кількість	Показник результативності у %
<b>100–124</b>	1	0
<b>124–149,5</b>	378	1,9
<b>150–200</b>	19015	98,0
<b>175–200</b>	11578	59,7
<b>190–200</b>	3705	19,1
<b>200</b>	116	0,6

Більшість випускників-медалістів становлять дівчата (в середньому близько 75 %). Дані табл. 2.2.1.3 показують, що середній бал сертифіката дівчат по країні вищий, порівняно з хлопцями (178,3 проти 175,6).

Як показують дані табл. 2.2.1.3, результати медалістів певною мірою залежать і від типу навчального закладу, у якому вони здобували освіту. Так, випускники ліцеїв, гімназій, коледжів мають середній бал сертифіката по країні 181,4 з відхиленням +3,84. Близькими до попередніх є показники випускників спеціалізованих ЗНЗ: середній бал сертифіката по країні становить 181,2 з відхиленням +3,61. Натомість середній бал сертифіката медалістів, які закінчили звичайні загальноосвітні школи, по країні менший від показників медалістів ліцеїв і спеціалізованих ЗНЗ майже на 5 балів і становить 175,7. При цьому відхилення середнього бала сертифіката від середнього по країні на рівні загальноосвітніх ЗНЗ показує від'ємне значення -1,91.

Таблиця 2.2.1.3

Показники за результатом ЗНО з української мови та літератури груп випускників, нагороджених медалями, за певними ознаками		Середній бал сертифіката	Відхилення від середнього по країні
за статтю	жіноча	178,3	0,67
	чоловіча	175,6	-1,93
за типом місця проживання	місто	180,0	2,45
	село, селище, смт	173,5	-4,12
за типом загальноосвітнього навчального закладу (місце навчання)	ліцей	181,4	3,84
	середня загальноосв. школа	175,7	-1,91
	спеціаліз. школа	181,2	3,61

## 2.2.2. Результати ЗНО з української мови і літератури на регіональному рівні

Разом із тим, як показує таблиця 2.2.2.1, середні значення результатів медалістів із різних областей відмінні. Найвищий показник у Львівській області (183,7 бала) та м. Києві (183 бала). Крім цього, ще 7 областей показали результати вищі середнього по країні (Тернопільська, Івано-Франківська, Волинська, Рівненська, Черкаська, Сумська й Чернігівська). Медалісти інших областей показали дещо нижчі результати від середнього по країні. Найнижчі показники в Чернівецькій області – 169,4 бала.

Серед учасників, які за результатами навчання в ЗНЗ отримали золоту медаль, середнє значення результатів за тест ЗНО з української мови і літератури дорівнює 178,6 бала, що не дуже відрізняється від середнього значення по медалістах у цілому (177,6 бала). Найвищі середні показники у медалістів Львівської області (185,1 бала) та м. Києва (184,2 бала), які

випередили інші вісім областей; золоті медалісти цих областей показали результати вищі середнього значення по країні (Харківська, Івано-Франківська, Тернопільська, Черкаська, Волинська, Рівненська, Сумська, Чернігівська). До регіонів-лідерів у цьому переліку додалася Харківська область, середнє значення результатів золотих медалістів якої 178,6 бала. Найнижчі результати показали золоті медалісти Чернівецької області, середній результат яких 171 бал.

Середнє значення результатів тестування з української мови і літератури медалістів зі срібною медаллю по Україні дорівнює 173,8 бала. Цей показник майже на 5 балів нижчий за середній по країні серед золотих медалістів. Разом із тим середні значення результатів срібних медалістів Львівської області (180,1 бала) та м. Києва (179,3 бала) вище, ніж середні значення золотих медалістів більшості регіонів, крім Івано-Франківської, Тернопільської, Черкаської, Волинської, Рівненської, Сумської, Чернігівської областей, що певною мірою свідчить про більш якісну підготовку срібних медалістів у Львівській області та м. Києві, ніж золотих у багатьох інших областях. Серед регіонів-лідерів на рівні срібних медалістів відбулися певні зміни, порівняно з лідерами на рівні золотих медалістів. Так, результати, вищі за середнє значення по країні, показали срібні медалісти м. Севастополя та м. Києва, Івано-Франківської, Миколаївської, Волинської, Чернігівської, Рівненської, Черкаської, Сумської, Львівської областей. Найнижче середнє значення по регіону показала Чернівецька область – 161,8 бала, що на 12 балів нижче за середнє по країні та майже на 20 за результати регіонів лідерів.

Охарактеризовані дані дають підстави стверджувати, що виразно вищі результати стабільно показують два регіони – Львівська область та м. Київ. Водночас помітна суттєва відмінність між результатами медалістів м. Києва та Київської області. Різниця в результатах у середньому сягає 6 балів (загалом, за обома категоріями – 177,1 проти 183, по золотих медалістах – 178 проти 184,2, по срібних медалістах – 173,7 проти 179,3), що може свідчити про якісно відмінні умови навчання і критерії оцінювання учнів столиці та області. Серед областей, які тяжіють до показу більш високих, ніж інші області, результатів з української мови і літератури, належать в основному західні (крім Закарпатської), північні (крім Житомирської), центральні (крім Київської та Полтавської) області, а також Сумська і Харківська області на Сході України. Найнижчі результати характеризують медалістів Чернівецької області. Нижчі середніх значень по країні показали також східні та південні області. Із цих даних випливає, що в кількох регіонах (передусім Чернівецька, Закарпатська області) показники якості освіти медалістів, отримані на підставі суб'єктивного критеріального оцінювання в ЗНЗ, значною мірою не підтверджуються результатами тестування медалістів на ЗНО.

Таблиця 2.2.2.1

Region	Інформація щодо результатів ЗНО з української мови і літератури								
	Нагороджені золотою медаллю			Нагороджені срібною медаллю			Нагороджені медалями		
	Брали участь	Середній бал	Відхилення від середнього в країні	Брали участь	Середній бал	Відхилення від середнього в країні	Брали участь	Середній бал	Відхилення від середнього в країні
Автономна Республіка Крим	22	177,4	-1,2	4	173,4	-0,4	26	176,8	-0,8
Вінницька область	909	177,4	-1,2	207	171,0	-2,9	1116	176,2	-1,4
Волинська область	555	180,6	2,0	186	176,0	2,1	741	179,4	1,9
Дніпропетровська область	908	176,4	-2,2	226	173,5	-0,3	1134	175,8	-1,8
Донецька область	795	178,1	-0,5	163	173,5	-0,3	958	177,3	-0,3
Житомирська область	767	175,9	-2,6	166	171,1	-2,7	933	175,1	-2,5
Закарпатська область	424	177,3	-1,3	131	172,1	-1,7	555	176,0	-1,6
Запорізька область	605	177,0	-1,6	123	173,1	-0,7	728	176,3	-1,2
Івано-Франківська область	660	179,5	0,9	173	174,5	0,7	833	178,4	0,8
Київська область	697	178,0	-0,6	179	173,7	-0,1	876	177,1	-0,5
Кіровоградська область	318	176,6	-2,0	128	169,6	-4,2	446	174,6	-3,0
Луганська область	466	175,4	-3,2	111	170,3	-3,5	577	174,4	-3,2
Львівська область	955	185,1	6,5	356	180,1	6,3	1311	183,7	6,2
м. Київ	961	184,2	5,6	300	179,3	5,4	1261	183,0	5,4
м. Севастополь	11	175,6	-3,0	2	174,3	0,4	13	175,4	-2,2
Миколаївська область	329	177,4	-1,1	70	175,3	1,5	399	177,1	-0,5
Одеська область	646	175,7	-2,8	178	172,1	-1,8	824	174,9	-2,6
Полтавська область	790	177,8	-0,8	161	170,9	-2,9	951	176,6	-1,0
Рівненська область	424	180,8	2,3	132	176,5	2,7	556	179,8	2,2
Сумська область	330	181,0	2,4	86	176,6	2,8	416	180,0	2,5
Тернопільська область	652	180,0	1,4	164	171,9	-1,9	816	178,4	0,8
Харківська область	866	178,6	0,0	206	173,5	-0,3	1072	177,6	0,1
Херсонська область	251	176,2	-2,4	67	169,7	-4,1	318	174,8	-2,7
Хмельницька область	693	176,5	-2,1	153	170,9	-2,9	846	175,5	-2,1
Черкаська область	428	180,6	2,1	107	176,6	2,8	535	179,8	2,2
Чернівецька область	522	171,0	-7,5	111	161,8	-12,0	633	169,4	-8,2
Чернігівська область	391	181,9	3,3	129	176,0	2,2	520	180,4	2,9

У середньому 98,0 % медалістів по країні набрали більше 150 балів за тест, тобто потрапили до 50 % кращих учасників тестування. Середні відсотки більшості регіонів близькі до цього значення (таблиця 2.2.2.2), крім Чернівецької (90 %) та Закарпатської (94,8 %) областей.



Майже  $\frac{1}{4}$  медалістів, які отримали за тестування з української мови і літератури бали в діапазоні [124–149,5], припадає на Чернівецьку і Закарпатську області (63 медалісти (10 %) та 29 медалістів (5,2 %) відповідно). Пояснення цього феномена, ймовірно, слід шукати в тому, що в представлених областях проживає значна кількість осіб, які належать до національних меншин, для яких українська не являється рідною мовою. Ще 9 областей (Вінницька, Донецька, Кіровоградська, Луганська, Миколаївська, Одеська, Тернопільська, Харківська, Хмельницька) в діапазоні [124–149,5] мають рівно або більше 2 % медалістів. Відсоток медалістів, які набрали менше 149,5 бала, є низьким у таких регіонах, як: Волинська (0,8 %), Львівська (0,3 %), Рівненська (0,9 %), Сумська (1,0 %) області та м. Київ (0,6 %). У цьому переліку виразно виокремлюється Львівська область, де з 1311 медалістів лише 4 набрали бали, нижчі 149,5. Спостерігається вагома різниця між відсотком медалістів, які отримали нижче 149,5 бала, у Львівській (0,3 %) та Чернівецькій (10,0 %) областях, при цьому показник Чернівецьчини в 5 разів перевищує середнє значення по країні.

Таблиця 2.2.2.2

Регіон	Порогові групи випускників, нагороджених медалями, за значенням результату ЗНО з української мови і літератури											
	100 -124		124-149,5		150-200		175-200		190-200		200	
	Кількість	Показник результативності у %	Кількість	Показник результативності у %	Кількість	Показник результативності у %	Кількість	Показник результативності у %	Кількість	Показник результативності у %	Кількість	Показник результативності у %
Автономна Республіка Крим	1	0,0	0	0,0	26	100,0	14	53,8	1	3,8	0	0,0
Вінницька область	0	0,0	27	2,4	1089	97,6	624	55,9	184	16,5	3	0,3
Волинська область	0	0,0	6	0,8	735	99,2	505	68,2	149	20,1	4	0,5
Дніпропетровська область	0	0,0	18	1,6	1116	98,4	614	54,1	144	12,7	3	0,3
Донецька область	0	0,0	19	2,0	939	98,0	564	58,9	142	14,8	4	0,4
Житомирська область	0	0,0	10	1,1	922	98,8	473	50,7	95	10,2	2	0,2
Закарпатська область	0	0,0	29	5,2	526	94,8	299	53,9	121	21,8	3	0,5
Запорізька область	0	0,0	9	1,2	719	98,8	406	55,8	118	16,2	3	0,4
Івано-Франківська область	0	0,0	10	1,2	823	98,8	526	63,1	178	21,4	8	1,0
Київська область	0	0,0	17	1,9	859	98,1	509	58,1	169	19,3	5	0,6
Кіровоградська область	0	0,0	11	2,5	435	97,5	220	49,3	58	13,0	2	0,4
Луганська область	0	0,0	18	3,1	559	96,9	291	50,4	53	9,2	1	0,2
Львівська область	0	0,0	4	0,3	1307	99,7	1039	79,3	461	35,2	18	1,4
м. Київ	0	0,0	8	0,6	1253	99,4	960	76,1	425	33,7	19	1,5
м. Севастополь	0	0,0		0,0	13	100,0	6	46,2	0	0,0	0	0,0
Миколаївська область	0	0,0	12	3,0	387	97,0	232	58,1	76	19,0	3	0,8

Регион	Порогові групи випускників, нагороджених медалями, за значенням результату ЗНО з української мови і літератури											
	100 -124		124-149,5		150-200		175-200		190-200		200	
	Кількість	Показник результативності у %	Кількість	Показник результативності у %	Кількість	Показник результативності у %	Кількість	Показник результативності у %	Кількість	Показник результативності у %	Кількість	Показник результативності у %
Одеська область	0	0,0	20	2,4	804	97,6	418	50,7	105	12,7	1	0,1
Полтавська область	0	0,0	12	1,3	939	98,7	525	55,2	155	16,3	8	0,8
Рівненська область	0	0,0	5	0,9	551	99,1	381	68,5	127	22,8	4	0,7
Сумська область	0	0,0	4	1,0	412	99,0	286	68,8	90	21,6	1	0,2
Тернопільська область	0	0,0	17	2,1	799	97,9	507	62,1	175	21,4	6	0,7
Харківська область	0	0,0	21	2,0	1051	98,0	638	59,5	182	17,0	5	0,5
Херсонська область	0	0,0	5	1,6	313	98,4	161	50,6	34	10,7	1	0,3
Хмельницька область	0	0,0	18	2,1	828	97,9	445	52,6	120	14,2	2	0,2
Черкаська область	0	0,0	7	1,3	528	98,7	339	63,4	141	26,4	7	1,3
Чернівецька область	0	0,0	63	10,0	570	90,0	239	37,8	66	10,4	0	0,0
Чернігівська область	0	0,0	8	1,5	512	98,5	357	68,7	136	26,2	3	0,6

За даними таблиці 2.2.2.2, до порогової групи [175–200] (це 10 % від кількості учасників вибірки) потрапило понад 60 % медалістів у 9 регіонах, а саме: Львівська (79,3 %), Сумська (68,8 %), Чернігівська (68,7 %), Рівненська (68,5 %), Волинська (68,2 %), Черкаська (63,4 %), Івано-Франківська (63,1 %), Тернопільська (62,1 %) області та м. Київ (76,1 %). Судячи з представлених даних, виразними лідерами є Львівська область та м. Київ, у яких майже 80 % медалістів набрали понад 175 балів, увійшовши до 10 % кращих. Середній по країні відсоток медалістів, що набрали більше 175 балів, становить 59,7. Сумська, Чернігівська, Рівненська й Волинська області показали результати, майже на 10 пунктів вищі ніж середні по країні, а Львівська область і м. Київ перевищили середній по країні відсоток майже на 20 пунктів. На противагу цим показникам у Чернівецькій області медалістів, які подолали 175-бальний бар'єр усього 37,8 %, що на 12 пунктів нижче середнього по країні показника і майже на 20 – від показника Львівської області.

До порогової групи [190–200], тобто до групи, яка охоплює в загальній вибірці 2 % учасників, потрапили медалісти з усіх областей, хоча розрив відсотків медалістів у цій групі суттєвий – від 35,5 % (Львівська область) до 9,2 % (Луганська область). Кількість медалістів у пороговій групі [190–200] становила більше 1/5 в 10 регіонах, серед яких: Волинська, Закарпатська, Івано-Франківська, Львівська, Рівненська, Сумська, Тернопільська, Чернівецька й Чернігівська області та м. Київ. Найвищий показник якості підготовки медалістів у таких регіонах, як: Львівська (461 (35,5 %)), Чернівецька (141 (26,4 %)), Чернігівська (136 (26,2 %)), Рівненська (127 (22,8 %)) області та м. Київ (425 (33,7 %)). Середнє по країні відсоткове значення кількості учасників, які набрали більше 190 балів, сягає 19,1 %. При цьому показники Криму, Луганщини, Житомирщини, Чернівецьчини та Херсонщини удвічі менші за середній відсоток по країні і майже втричі від показників таких регіонів, як Чернігівщина, Черкащина, Львівщина і м. Київ.

До порогової групи [200] потрапило 116 медалістів. До п'ятірки лідерів серед регіонів за цим показником увійшли: м. Київ (19 (1,5 %)), Львівська (18 (1,4 %)), Черкаська (7 (1,3 %)), Івано-Франківська (8 (1,0 %)) та Полтавська (8 (0,8 %)) області. Серед областей, де найменша кількість медалістів набрала з української мови та літератури максимальну кількість балів за тест, слід відзначити Одеську (1 (0,1 %)), Сумську (1 (0,2 %)), Житомирську (2 (0,2 %)), Хмельницьку (2 (0,2 %)) та Луганську (1 (0,1 %)). Жоден медаліст не зміг набрати максимальної кількості балів за тест у Чернівецькій області.

Дані табл. 2.2.2.3 показують, що середній бал сертифіката дівчат по країні вищий, порівняно з хлопцями (178,3 проти 175,6 відповідно). Схожими є середні бали сертифікатів дівчат і хлопців лише в 6 регіонах (Житомирська, Івано-Франківська, Луганська, Львівська, Полтавська й Чернівецька області), хоча серед цих регіонів Чернівецька область виділяється тим, що відхилення середнього бала сертифіката як дівчат, так і хлопців від середнього по країні є від'ємним і сягає -7,89 (дівчата) та -8,93 (хлопці). За цим параметром описані області деякою мірою повторює Херсонська, де відхилення від середнього по країні значень середнього бала сертифіката від'ємне як на

рівні дівчат, так і на рівні хлопців, при цьому на рівні хлопців відхилення сягає -6,16.

Таблиця 2.2.2.3

Регіон	Результат ЗНО з української мови і літератури в залежності від статі випускників, нагороджених медалями					
	жіноча			чоловіча		
	%	Середній бал	Відхилення від середнього в країні	%	Середній бал	Відхилення від середнього в країні
Автономна Республіка Крим	69	177,4	-0,17	31	175,3	-2,27
Вінницька область	74	177,3	-0,33	26	173,3	-4,31
Волинська область	75	180,2	2,64	25	177,2	-0,42
Дніпропетровська область	76	176,3	-1,29	24	174,3	-3,25
Донецька область	76	178,0	0,47	24	175,0	-2,58
Житомирська область	76	175,2	-2,43	24	174,8	-2,76
Закарпатська область	78	176,9	-0,67	22	172,8	-4,76
Запорізька область	75	177,2	-0,41	25	173,9	-3,66
Івано-Франківська область	75	178,9	1,30	25	177,0	-0,54
Київська область	72	177,8	0,23	28	175,4	-2,22
Кіровоградська область	71	175,3	-2,27	29	172,9	-4,72
Луганська область	74	174,8	-2,77	26	173,2	-4,36
Львівська область	74	184,3	6,70	26	182,2	4,65
м. Київ	73	183,9	6,33	27	180,6	2,99
м. Севастополь	54	175,1	-2,44	46	175,7	-1,92
Миколаївська область	74	178,3	0,67	26	173,7	-3,85
Одеська область	75	175,5	-2,09	25	173,3	-4,28
Полтавська область	74	177,3	-0,29	26	174,7	-2,92
Рівненська область	77	180,1	2,56	23	178,6	1,03
Сумська область	74	180,3	2,74	26	179,3	1,69
Тернопільська область	74	179,1	1,51	26	176,3	-1,31
Харківська область	73	178,3	0,68	27	175,9	-1,69
Херсонська область	73	176,1	-1,48	27	171,4	-6,16
Хмельницька область	72	176,4	-1,14	28	173,1	-4,53
Черкаська область	75	181,1	3,51	25	175,9	-1,66
Чернівецька область	74	169,7	-7,89	26	168,6	-8,93
Чернігівська область	72	181,2	3,66	28	178,4	0,78

Загалом, відхилення значень середнього бала сертифіката від середнього по країні серед дівчат у більшості регіонів (тринадцять із

двадцяти чотирьох) має додатне значення, а у Львівській (+6,70), Черкаській (+3,51), Чернігівській (+3,66) областях та м. Київ (+6,33) це відхилення навіть досить значне. Натомість хлопці-медалісти показують майже в усіх регіонах нижчі результати, а відхилення цих показників від середнього по країні в основному має від'ємні значення (додатні значення зафіксовані лише в 4 регіонах – Львівська (+4,65), Рівненська (+1,03), Сумська (+1,69) області та м. Київ (+2,99)).

Аналіз даних засвідчує, що критерій «місто/село» є релевантним для характеристики якості підготовки медалістів. Як показують дані табл. 2.2.2.4, у більшості регіонів відсоток медалістів із міста вищий, ніж із села. Суттєво менша кількість міських медалістів лише в Закарпатській, Івано-Франківській і Чернівецькій областях. Майже однакова кількість медалістів із села і міста на Вінниччині, Волині, Житомирщині, Рівненщині, Тернопільщині, Херсонщині. У всіх регіонах медалісти, що проживають у місті, мають вищий середній бал сертифіката по країні (180 балів) з відхиленням від середнього по країні +2,45, ніж медалісти сільської місцевості (у середньому по країні 175,5 бала з відхиленням -4,12). Відхилення середнього бала атестата від середнього по країні на рівні міста від'ємне лише в 6 регіонах (АР Крим, Севастополь, Кіровоградщина, Луганщина, Дніпропетровщина, Чернівецьчина), а на рівні села – майже в усіх регіонах, крім Львівської й Черкаської областей. Максимальне відхилення на рівні села показала Чернівецька область (-13,56), а в 6 регіонах воно сягає більше 5. На тлі інших областей, де кількість медалістів із села більша, ніж з міста, Чернівецьчина значно виділяється своїми негативними показниками, що свідчить про високий ступінь необ'єктивності при застосуванні критеріального оцінювання в школі.

Таблиця 2.2.2.4

Регіон	Результат ЗНО з української мови і літератури в залежності від типу місця проживання випускників, нагороджених медалями					
	місто			село, селище, смт		
	%	Середній бал	Відхилення від середнього в країні	%	Середній бал	Відхилення від середнього в країні
Автономна Республіка Крим	57,7	177,3	3,1	42,3	177,0	2,9
Вінницька область	50,5	175,0	0,9	49,5	169,4	-4,8
Волинська область	47,8	178,0	3,8	52,2	172,2	-2,0
Дніпропетровська область	79,1	175,0	0,8	20,9	168,2	-5,9
Донецька область	84,3	177,6	3,4	15,7	169,9	-4,2

Регіон	Результат ЗНО з української мови і літератури в залежності від типу місця проживання випускників, нагороджених медалями					
	місто			село, селище, с/т		
	%	Середній бал	Відхилення від середнього в країні	%	Середній бал	Відхилення від середнього в країні
Житомирська область	50,8	174,9	0,7	49,2	166,7	-7,4
Закарпатська область	44,1	177,3	3,2	55,9	168,1	-6,0
Запорізька область	68,5	175,2	1,0	31,5	167,6	-6,6
Івано-Франківська область	41,7	179,4	5,3	58,3	169,3	-4,8
Київська область	56,3	175,7	1,6	43,7	169,2	-5,0
Кіровоградська область	62,9	173,8	-0,4	37,1	167,1	-7,1
Луганська область	78,0	174,4	0,3	22,0	170,9	-3,2
Львівська область	63,8	181,4	7,3	36,2	175,4	1,3
м. Київ	100,0	179,9	5,7	0,0	-	-
м. Севастополь	100,0	178,0	3,9	0,0	-	-
Миколаївська область	59,4	177,4	3,3	40,6	167,4	-6,8
Одеська область	59,1	175,7	1,5	40,9	167,4	-6,8
Полтавська область	62,5	174,2	0,1	37,5	170,1	-4,1
Рівненська область	46,6	180,7	6,5	53,4	173,8	-0,4
Сумська область	67,3	178,7	4,5	32,7	172,5	-1,7
Тернопільська область	50,0	176,5	2,3	50,0	169,9	-4,2
Харківська область	72,7	176,9	2,7	27,3	170,3	-3,9
Херсонська область	53,5	177,1	2,9	46,5	166,5	-7,7
Хмельницька область	58,0	175,4	1,2	42,0	167,7	-6,4
Черкаська область	63,2	177,5	3,3	36,8	173,6	-0,6
Чернівецька область	42,7	173,9	-0,2	57,3	161,7	-12,4
Чернігівська область	61,0	178,4	4,3	39,0	170,9	-3,3

Відхилення середнього бала сертифіката від середнього по країні на рівні загальноосвітніх ЗНЗ показує від'ємне значення -1,91. Особливу увагу привертає той факт, що в кількох регіонах із високим відсотком ліцеїстів-медалістів середні бали сертифікатів цих медалістів нижчі, ніж у ліцеїстів по країні в цілому, а відхилення цього бала від середнього має від'ємне значення. Серед таких регіонів Житомирська (33 % ліцеїстів, середній бал сертифіката 176,2, відхилення -1,41), Луганська (33 % ліцеїстів, середній бал сертифіката 175,9, відхилення -1,72), Чернівецька (32 % ліцеїстів, середній бал сертифіката 175,4, відхилення -2,20). Певні проблеми є й на рівні Харківської області та м. Севастополя. На протипагу цим регіонам показники

середніх балів сертифікатів ліцеїстів-медалістів таких областей, як Чернігівська, Полтавська, Львівська й Івано-Франківська, та м. Київ виразно позитивні. На рівні спеціалізованих ЗНЗ спостерігається подібна картина. Зокрема у таких регіонах, як Запоріжжя, Луганщина, Хмельниччина, середні бали сертифікатів випускників нижчі порівняно з результатами інших регіонів і мають від'ємне відхилення. На рівні загальноосвітніх ЗНЗ варто звернути увагу на той факт, що середні бали сертифікатів випускників Львівської області (182,6 бала) та м. Києва (188,5 бала) вищі, ніж середнє значення по країні середнього бала сертифіката випускників-ліцеїстів та випускників спеціалізованих шкіл, що може свідчити як про різницю в якості навчання української мови в школах різних типів і різних регіонів, так і про різницю в якості оцінювання медалістів у школах різних типів і різних регіонах на підставі застосування суб'єктивного критеріального оцінювання.

Таблиця 2.2.2.5

Регіон	Результат ЗНО з української мови і літератури в залежності від типу загальноосвітнього навчального закладу (місце навчання) випускників, нагороджених медалями								
	ліцей			середня загальноосв. школа			спеціаліз. школа		
	%	Середній бал	Відхилення від середнього в країні	%	Середній бал	Відхилення від середнього в країні	%	Середній бал	Відхилення від середнього в країні
Автономна Республіка Крим	19	178,1	0,52	77	176,0	-1,63	4	186,5	8,92
Вінницька область	10	182,8	5,22	88	175,4	-2,20	2	178,4	0,81
Волинська область	17	183,7	6,16	77	178,2	0,65	5	183,1	5,48
Дніпропетровська область	17	180,7	3,08	74	174,4	-3,16	9	178,4	0,79
Донецька область	22	180,6	3,01	71	176,2	-1,43	8	178,6	0,99
Житомирська область	33	176,2	-1,41	63	174,3	-3,25	3	177,9	0,31
Закарпатська область	16	184,3	6,69	74	173,4	-4,15	10	182,0	4,40
Запорізька область	35	180,6	3,06	50	173,8	-3,76	15	174,7	-2,84
Івано-Франківська область	12	187,3	9,74	78	176,0	-1,58	10	186,5	8,87
Київська область	18	182,0	4,42	73	174,9	-2,63	10	184,6	6,99
Кіровоградська область	13	181,7	4,14	84	173,2	-4,33	4	180,6	3,06
Луганська область	33	175,9	-1,72	54	173,0	-4,62	13	176,6	-0,98
Львівська область	17	188,3	10,74	77	182,6	4,97	6	186,2	8,63
м. Київ	42	185,4	7,81	23	180,5	2,88	35	181,8	4,23
м. Севастополь	62	177,8	0,23	15	174,3	-3,33	23	169,7	-7,92
Миколаївська область	38	182,1	4,51	61	173,9	-3,64	2	178,7	1,13
Одеська область	11	184,2	6,63	83	173,3	-4,27	6	180,7	3,10
Полтавська область	33	180,4	2,80	57	173,9	-3,68	10	179,5	1,89
Рівненська область	21	184,3	6,76	78	178,4	0,85	1	192,4	14,79



Сумська область	9	184,3	6,69	58	177,7	0,08	32	183,1	5,56
Тернопільська область	19	180,4	2,77	73	177,5	-0,05	9	181,1	3,53
Харківська область	38	178,7	1,13	49	175,8	-1,83	13	181,5	3,94
Херсонська область	19	180,9	3,32	65	171,4	-6,16	15	181,6	4,01
Хмельницька область	20	180,0	2,46	74	174,1	-3,47	6	177,3	-0,32
Черкаська область	19	184,6	7,05	68	178,3	0,68	13	181,0	3,43
Чернівецька область	32	175,4	-2,20	65	166,0	-11,60	3	181,1	3,48
Чернігівська область	39	182,3	4,70	54	178,2	0,60	7	188,0	10,42

Діаграми 2.2.2.10–2.2.2.15 увиразнюють певні позиції стосовно отриманих даних щодо впливу різних чинників (стать, місце проживання і тип навчального закладу) на якість оцінювання медалістів.

Так, діаграма 2.2.2.9 показує, що розкид середніх балів сертифіката на рівні дівчат-медалістів по країні становить майже 15 балів. Якщо середнє значення по країні становить 178,3 бала, то показник у дівчат Чернівеччини становить 169,7 бала, а Львівщини та м. Києва 184,3 бала та 183,9 бала відповідно. На рівні медалістів чоловічої статі (діаграма 2.2.2.10) ця різниця між крайніми точками діапазону регіонів дещо менша: Чернівеччина – 168,6 бала, середнє – 175,6 бала, м. Київ – 180,6 бала, Львівщина 182,2 бала.

Дані діаграми 2.2.2.11 засвідчують, що розкид результатів медалістів, які навчалися в місті сягає 10 балів. Так, випускники міст Луганщини та Чернівеччини в середньому набирали 175,4 та 176,6 бала відповідно за тест з української мови, а випускники міст Львівщини – 185,7 бала. Різниця між показниками учнів-медалістів із сільських шкіл більша (діаграма 2.2.2.12) і становить майже 16 балів: Чернівецька область – 164,1 бала, середнє – 173,5 бала, Львівська область – 180,3.

Аналіз результатів медалістів за параметром «тип школи» показує, що різниця в оцінюванні медалістів у різних регіонах суттєва. Так, у ліцях Чернівеччини середній бал сертифіката з української мови і літератури дорівнює 175,4, що на 6 балів нижче середнього по країні й майже на 13 балів нижче, ніж середні бали сертифікатів медалістів із м. Києва (185,4), Івано-Франківської (187,3) й Львівської (188,3) областей. Подібні картини спостерігаються при порівнянні результатів регіонів на рівні загальноосвітніх і спеціалізованих шкіл, де різниця між крайніми в діапазоні регіонами сягає близько 15 й 12 балів відповідно.

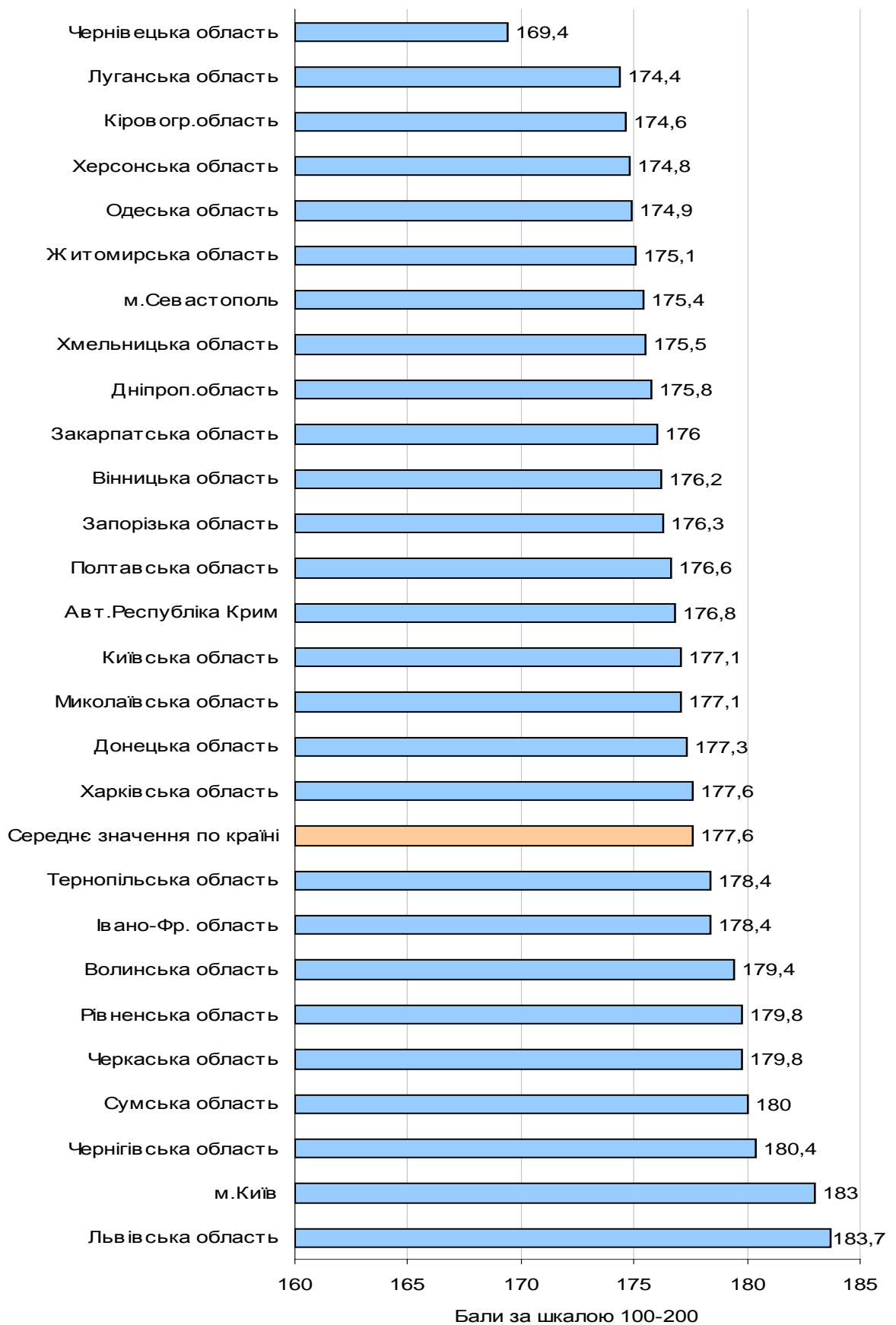

Діаграма 2.2.2.1. Регіональні дані щодо результатів з української мови і літератури випускників-медалістів.

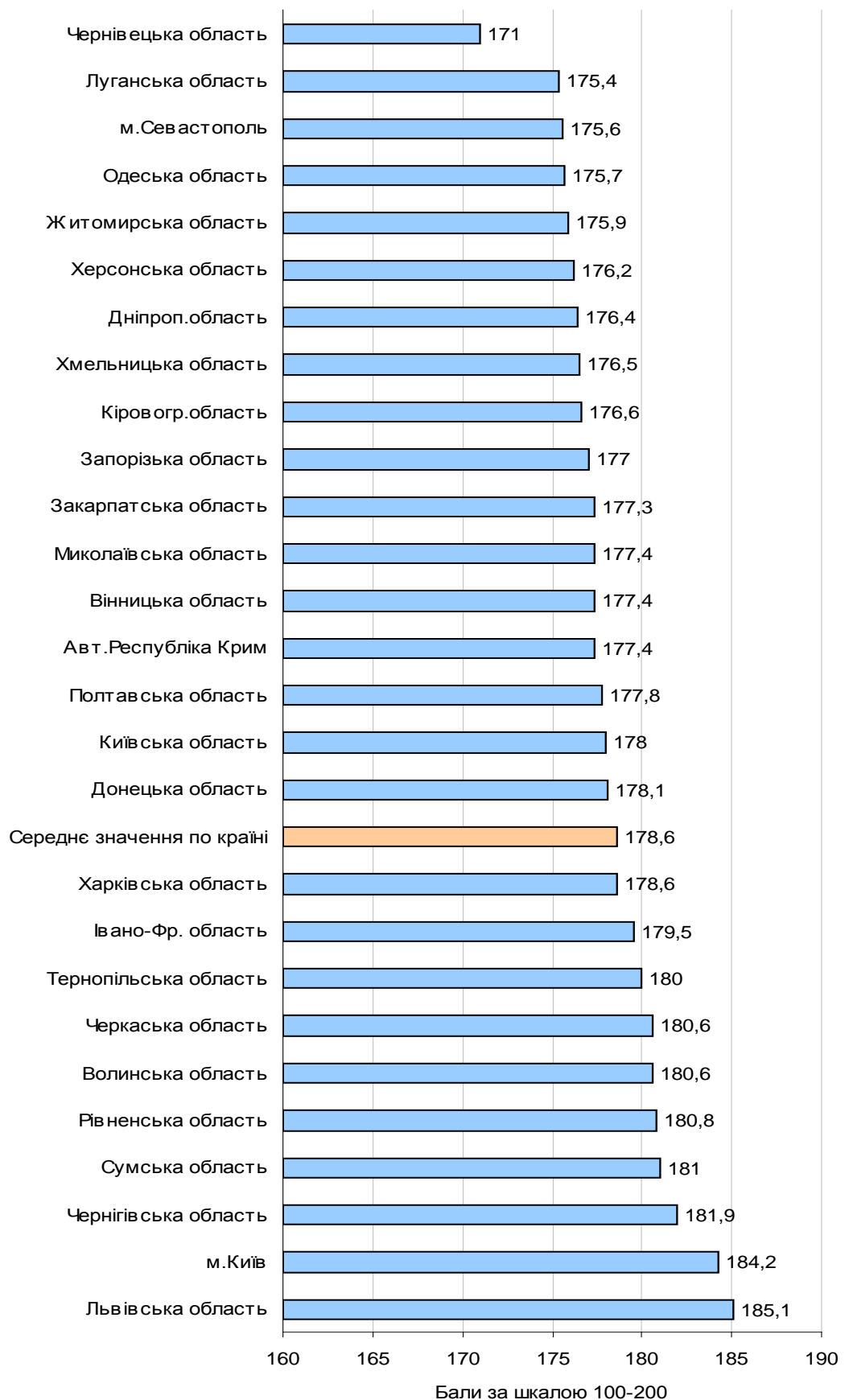

Діаграма 2.2.2.2. Регіональні дані щодо результатів з української мови і літератури випускників, нагороджених золотою медаллю.

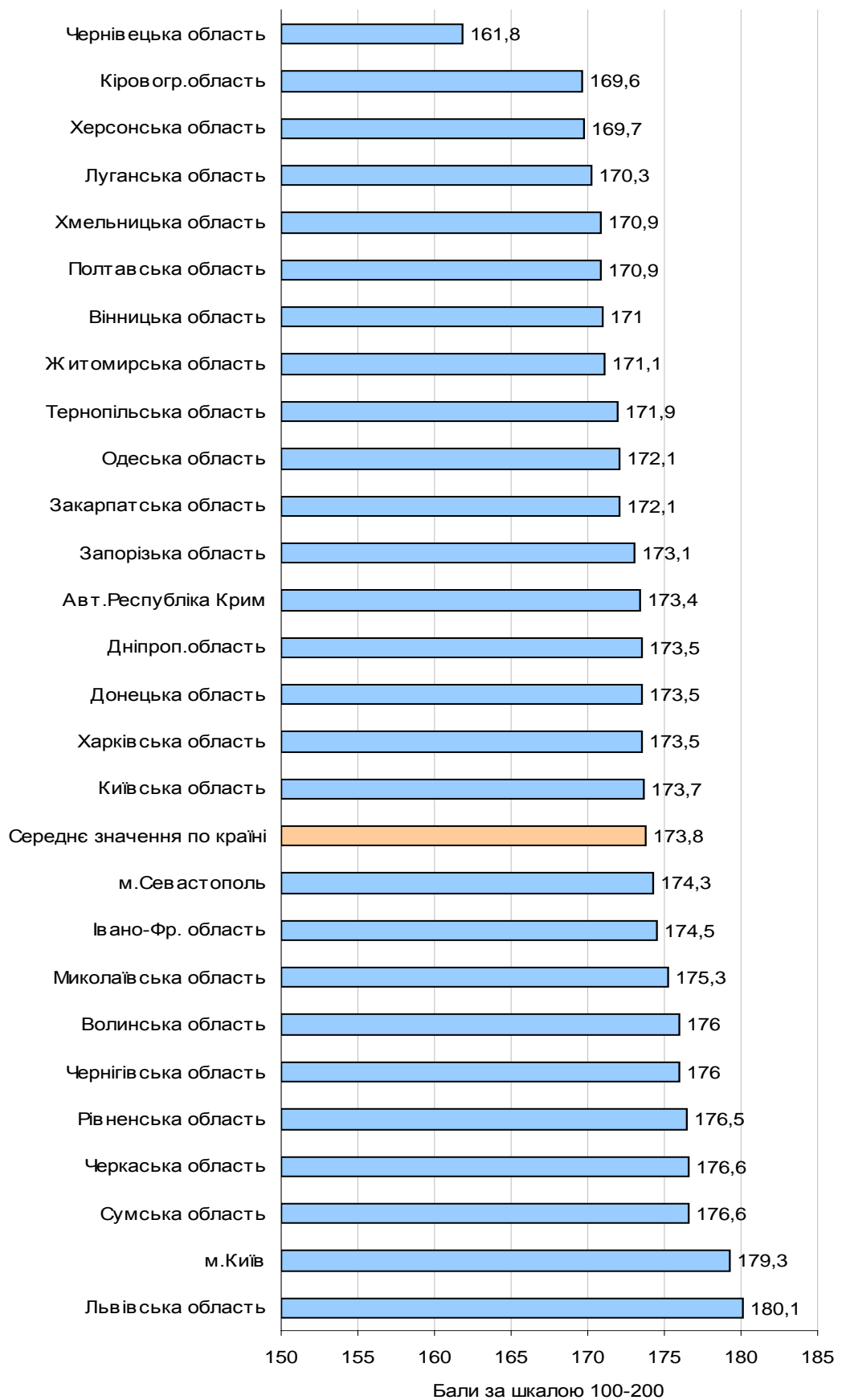

Діаграма 2.2.2.3. Регіональні дані щодо результатів з української мови і літератури випускників, нагороджених срібною медаллю.

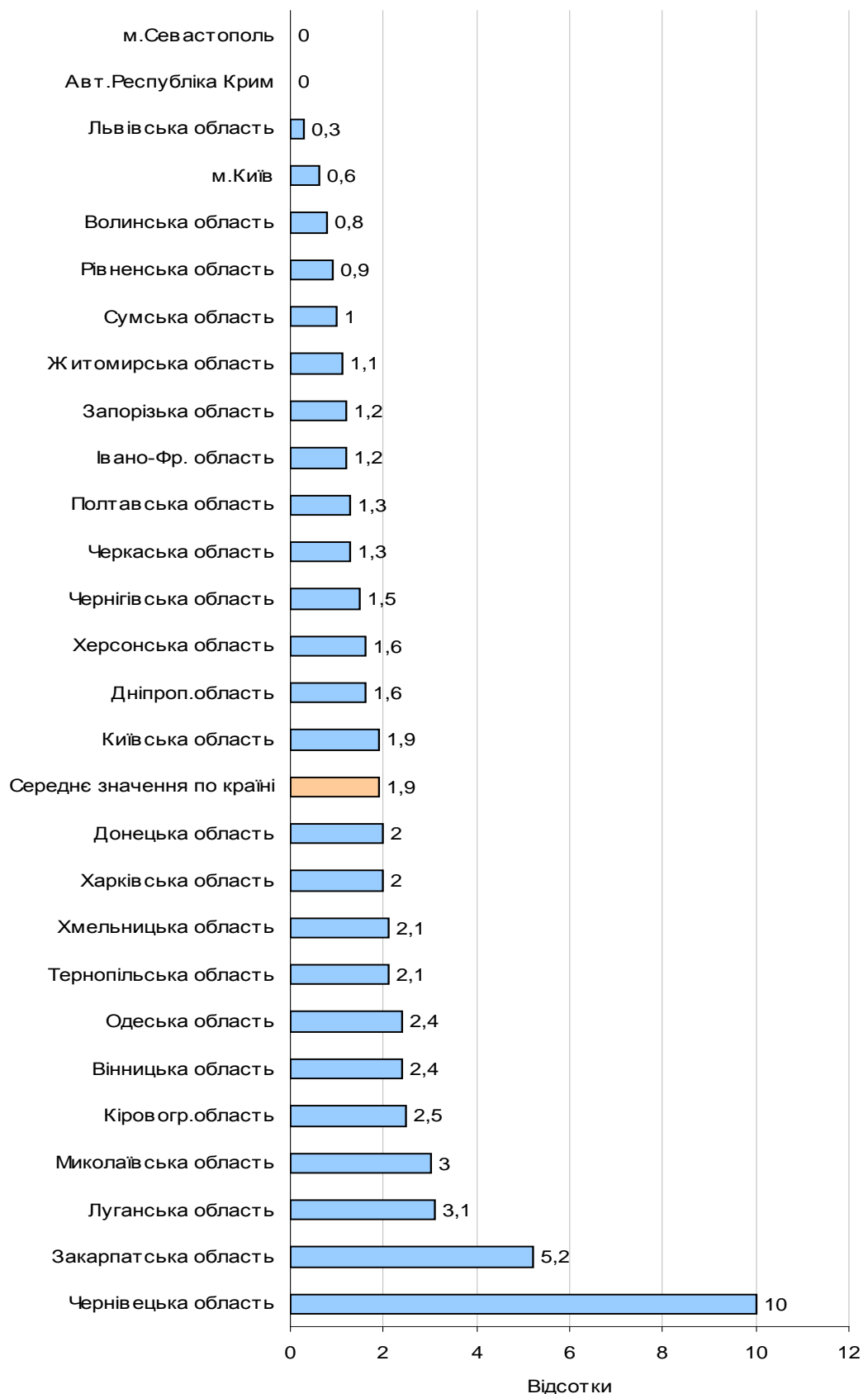

Діаграма 2.2.2.4. Регіональні дані щодо результатів з української мови і літератури випускників-медалістів, які отримали від 124 до 149,5 бала за шкалою 100-200 балів.

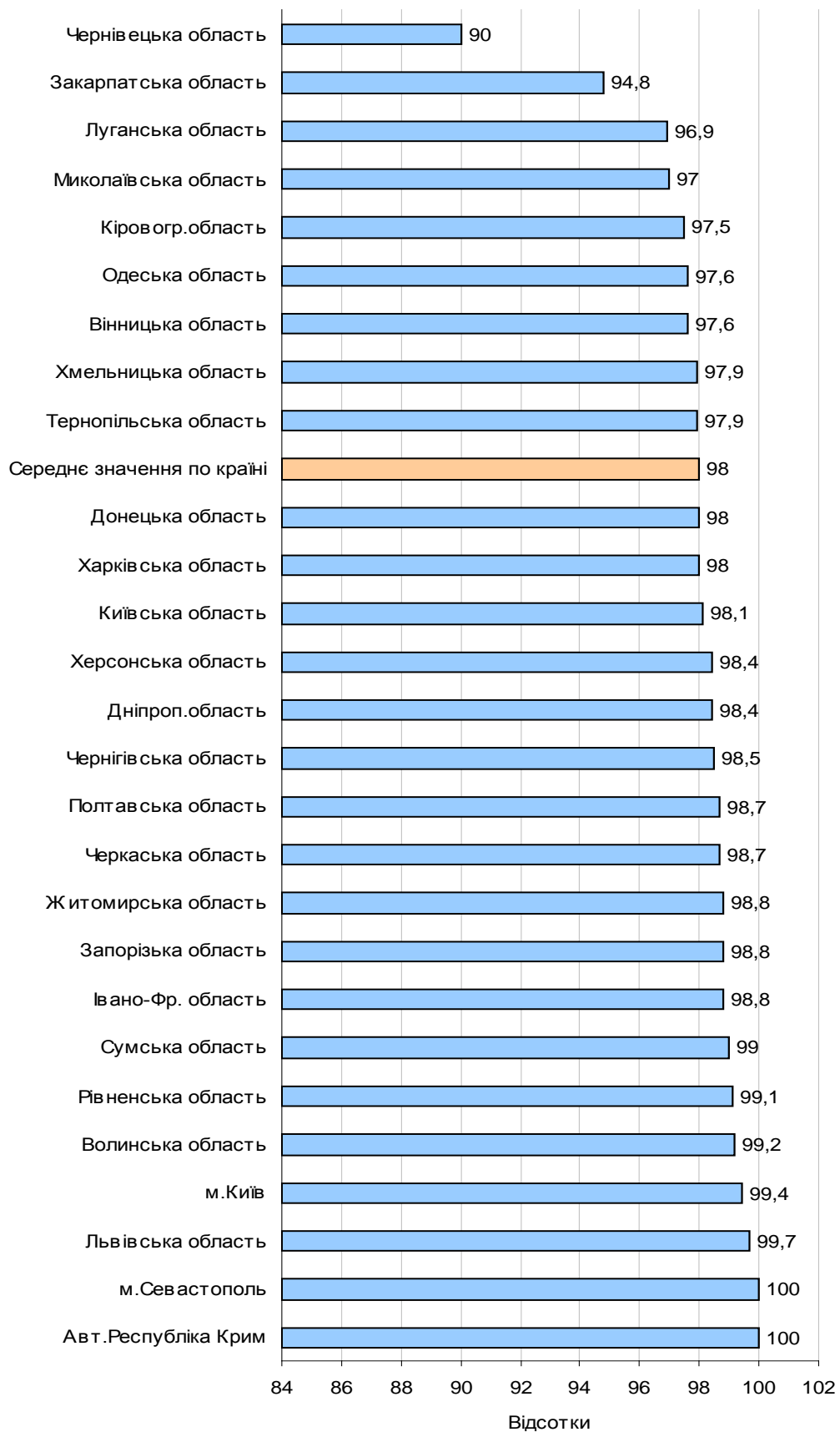

Діаграма 2.2.2.5. Регіональні дані щодо результатів з української мови і літератури випускників-медалістів, які отримали не менше 150 балів за шкалою 100-200 балів.

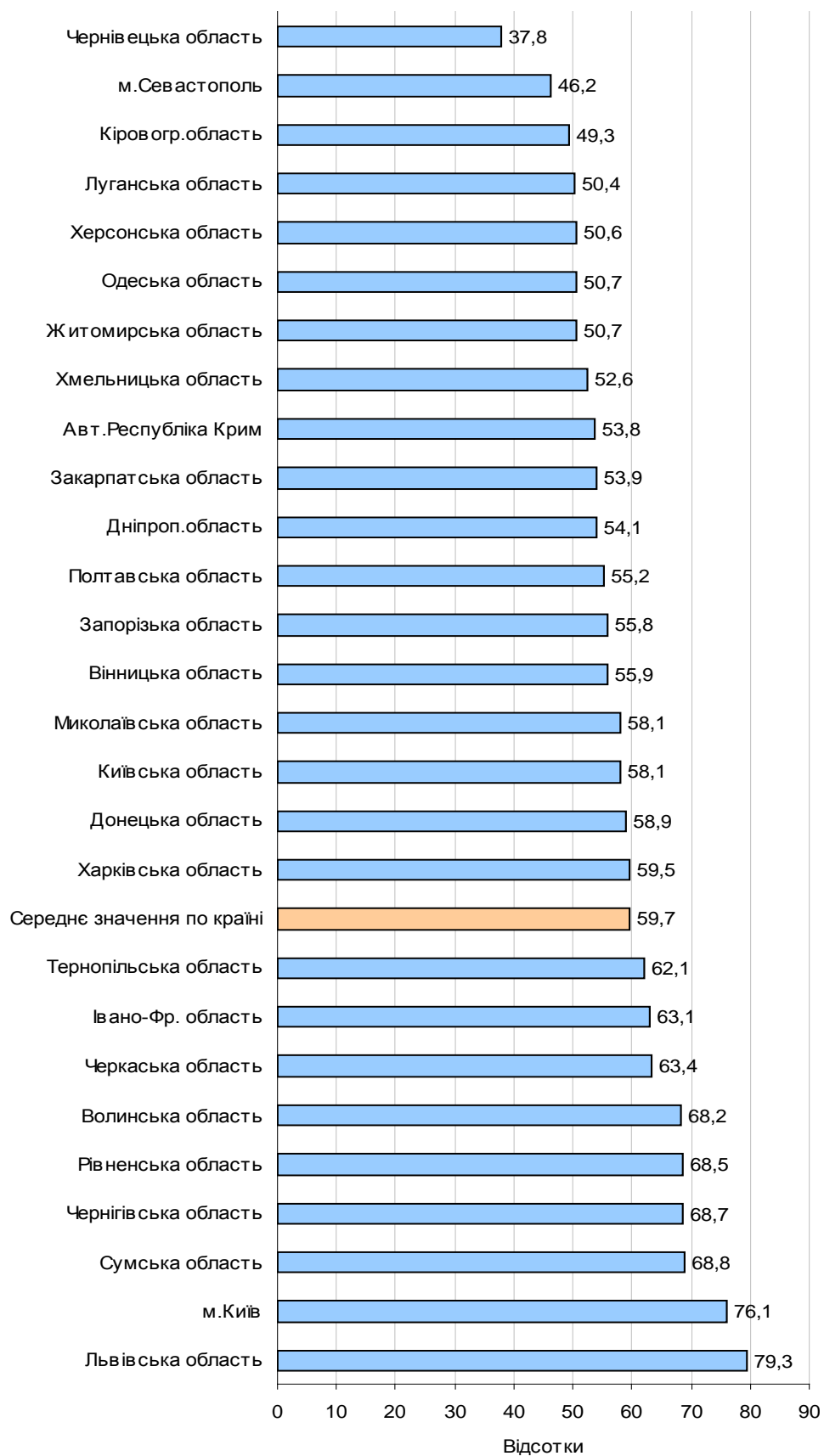

Діаграма 2.2.2.6. Регіональні дані щодо результатів з української мови і літератури випускників-медалістів, які отримали не менше 175 балів за шкалою 100-200 балів.

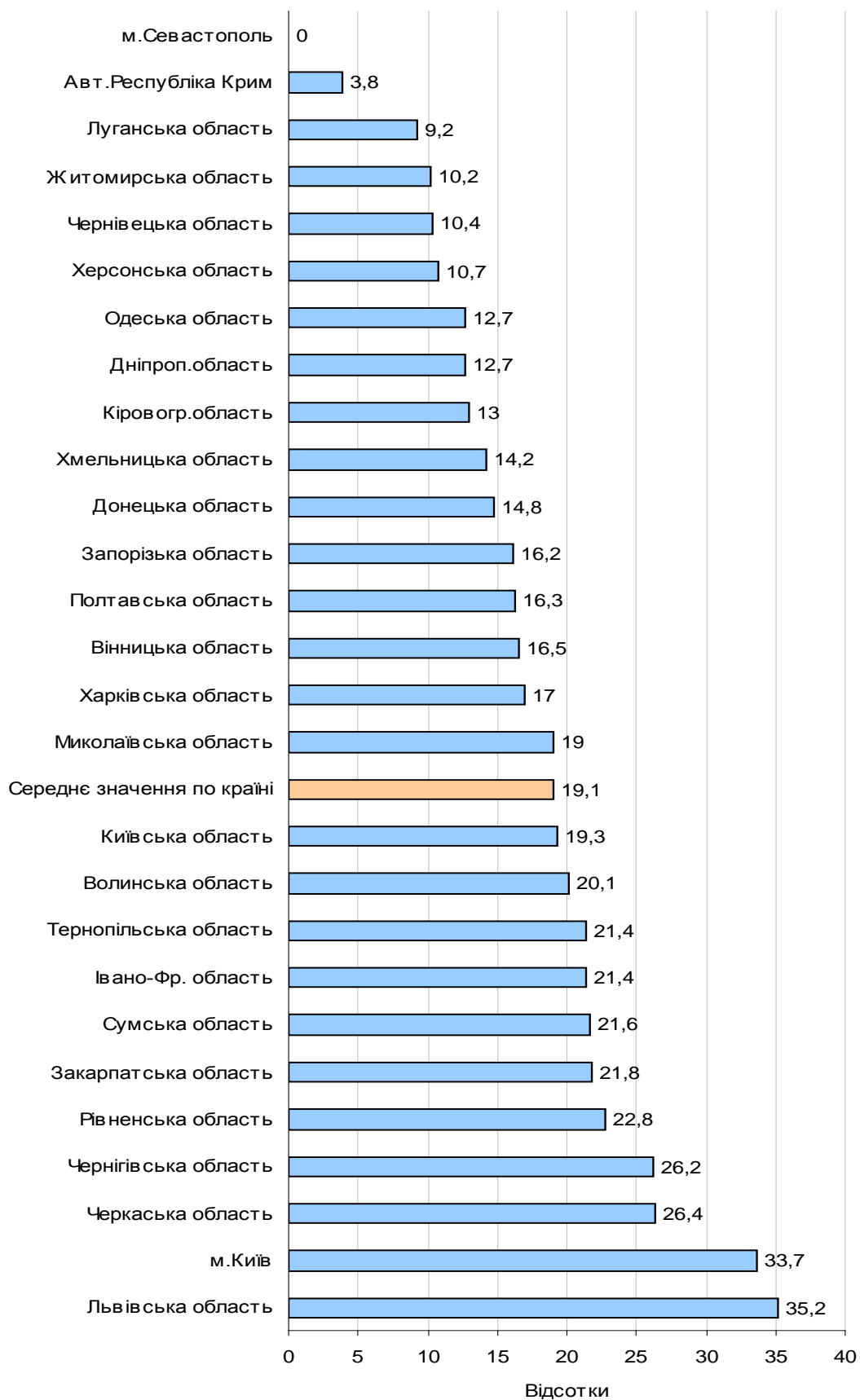

Діаграма 2.2.2.7. Регіональні дані щодо результатів з української мови і літератури випускників-медалістів, які отримали не менше 190 балів за шкалою 100-200 балів.



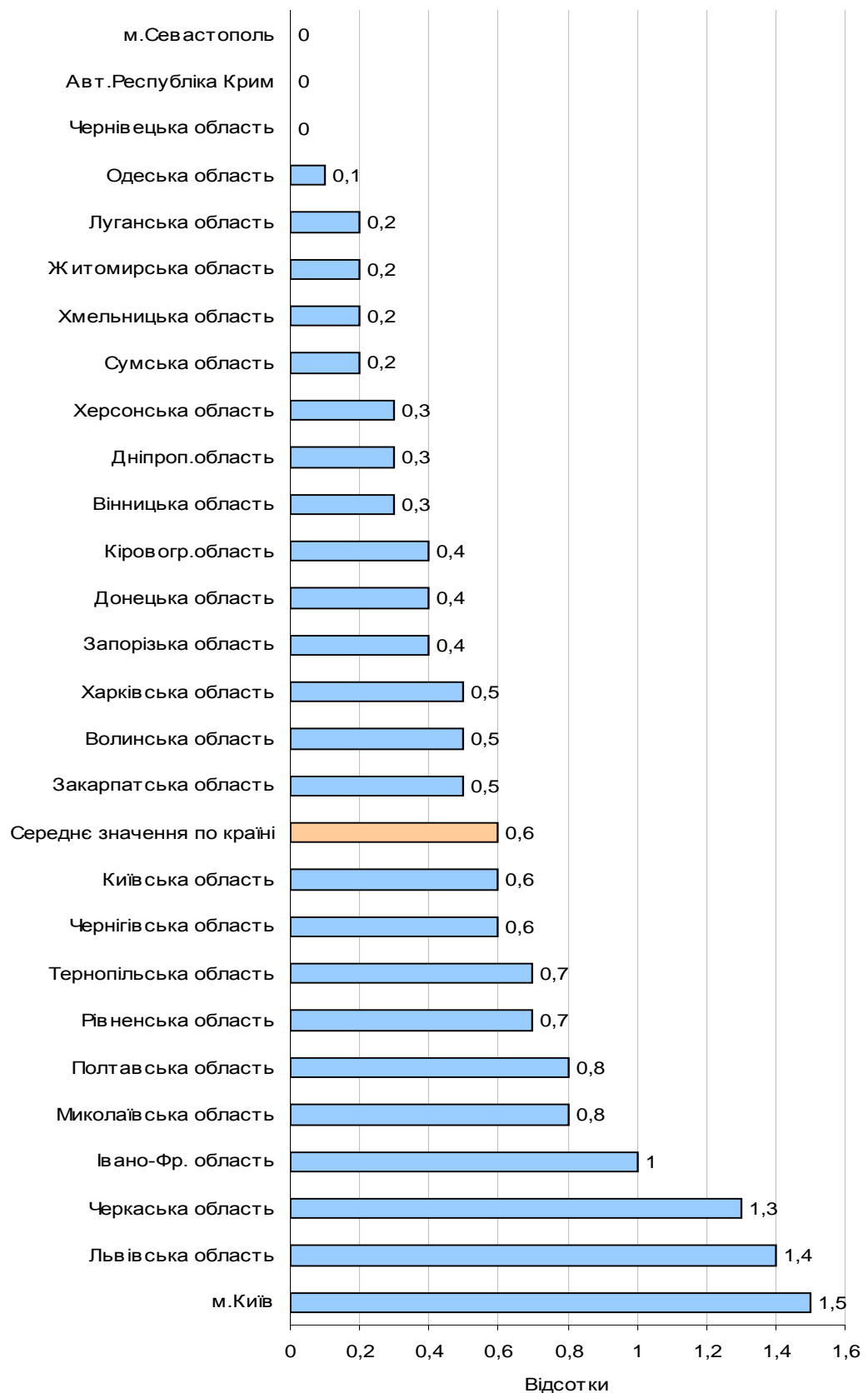

Діаграма 2.2.2.8. Регіональні дані щодо результатів з української мови і літератури випускників-медалістів, які отримали 200 балів за шкалою 100-200 балів.

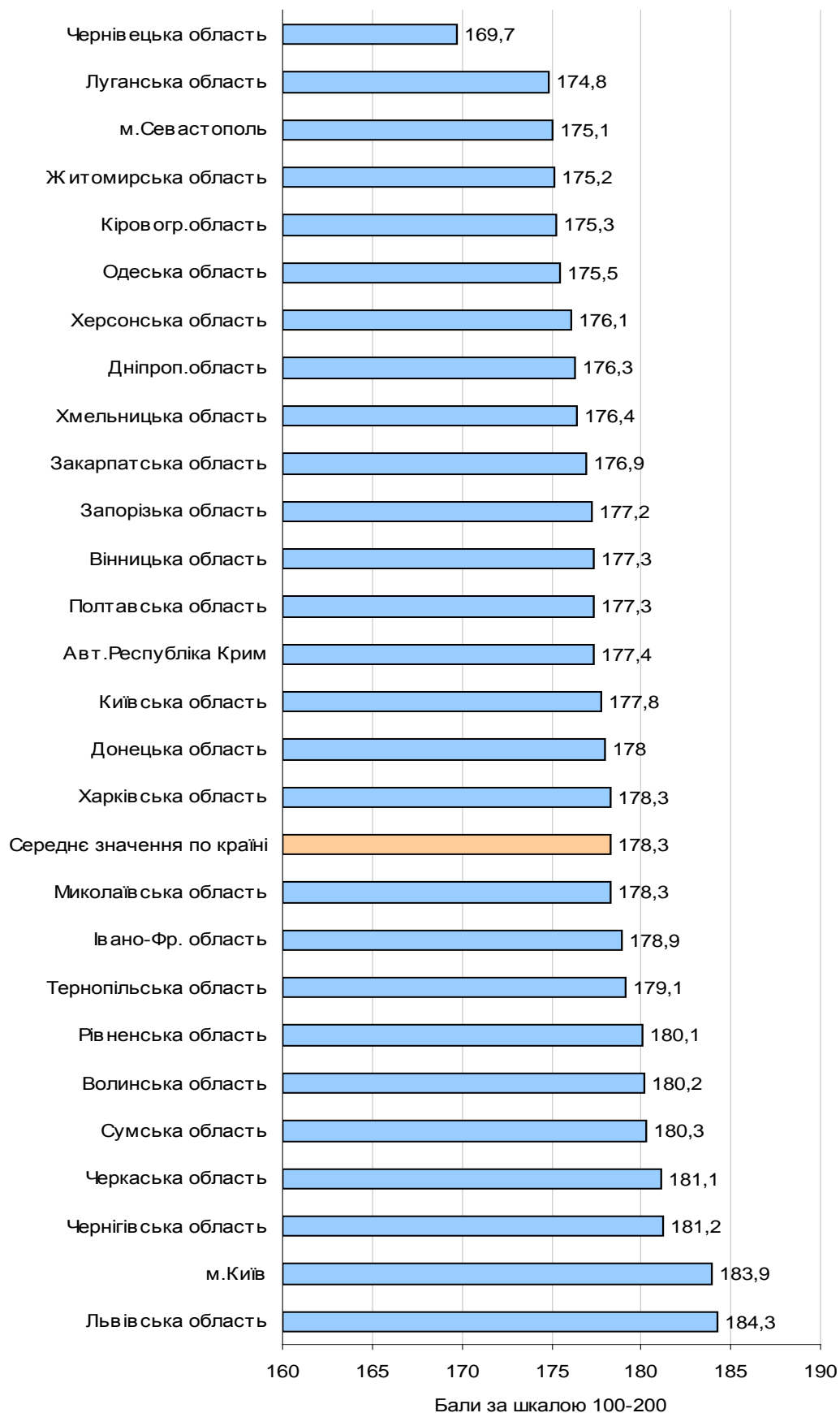

Діаграма 2.2.2.9. Регіональні дані щодо результатів з української мови і літератури випускників-дівчат, нагороджених медаллю.

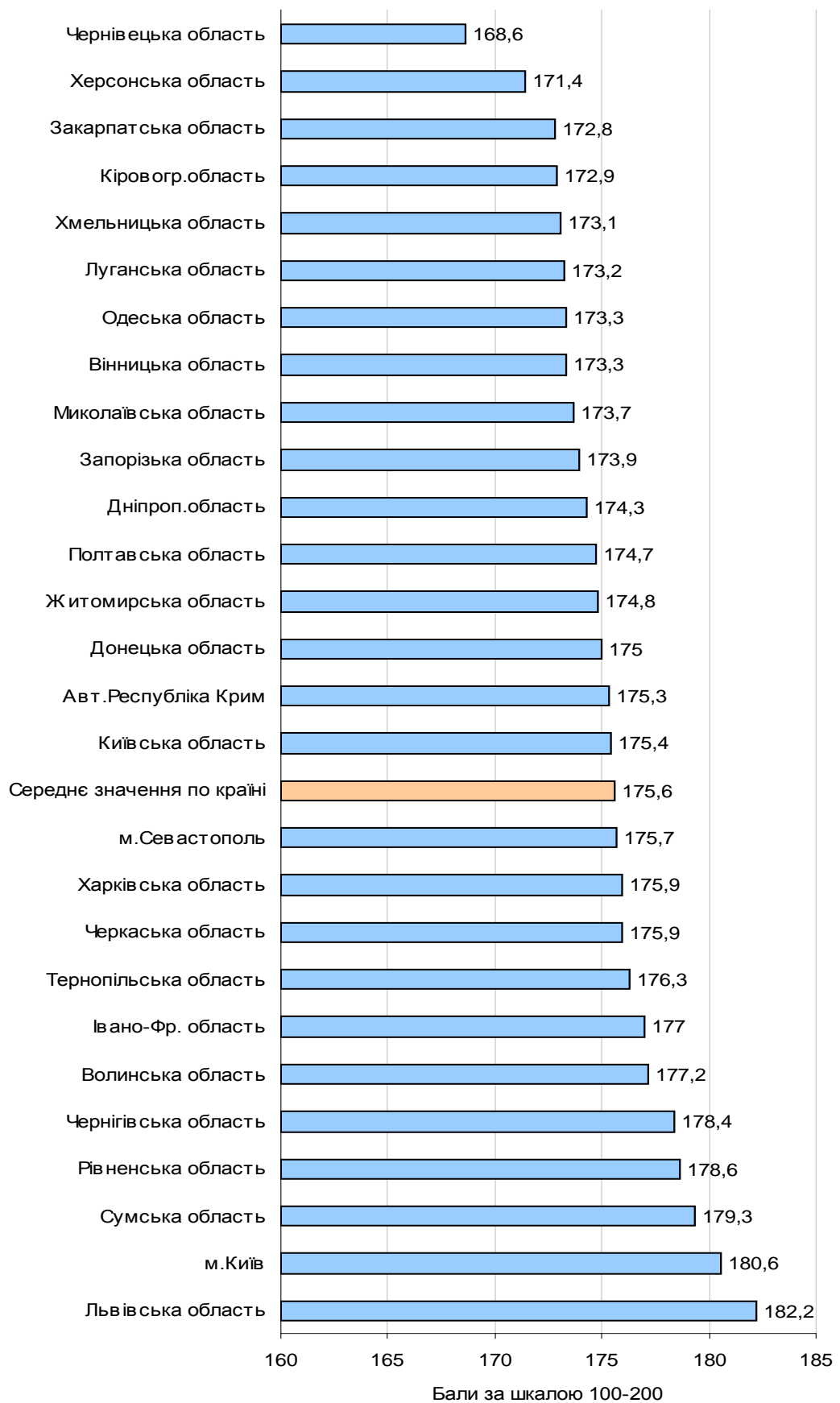

Діаграма 2.2.2.10. Регіональні дані щодо результатів з української мови і літератури випускників-юнаків, нагороджених медаллю.

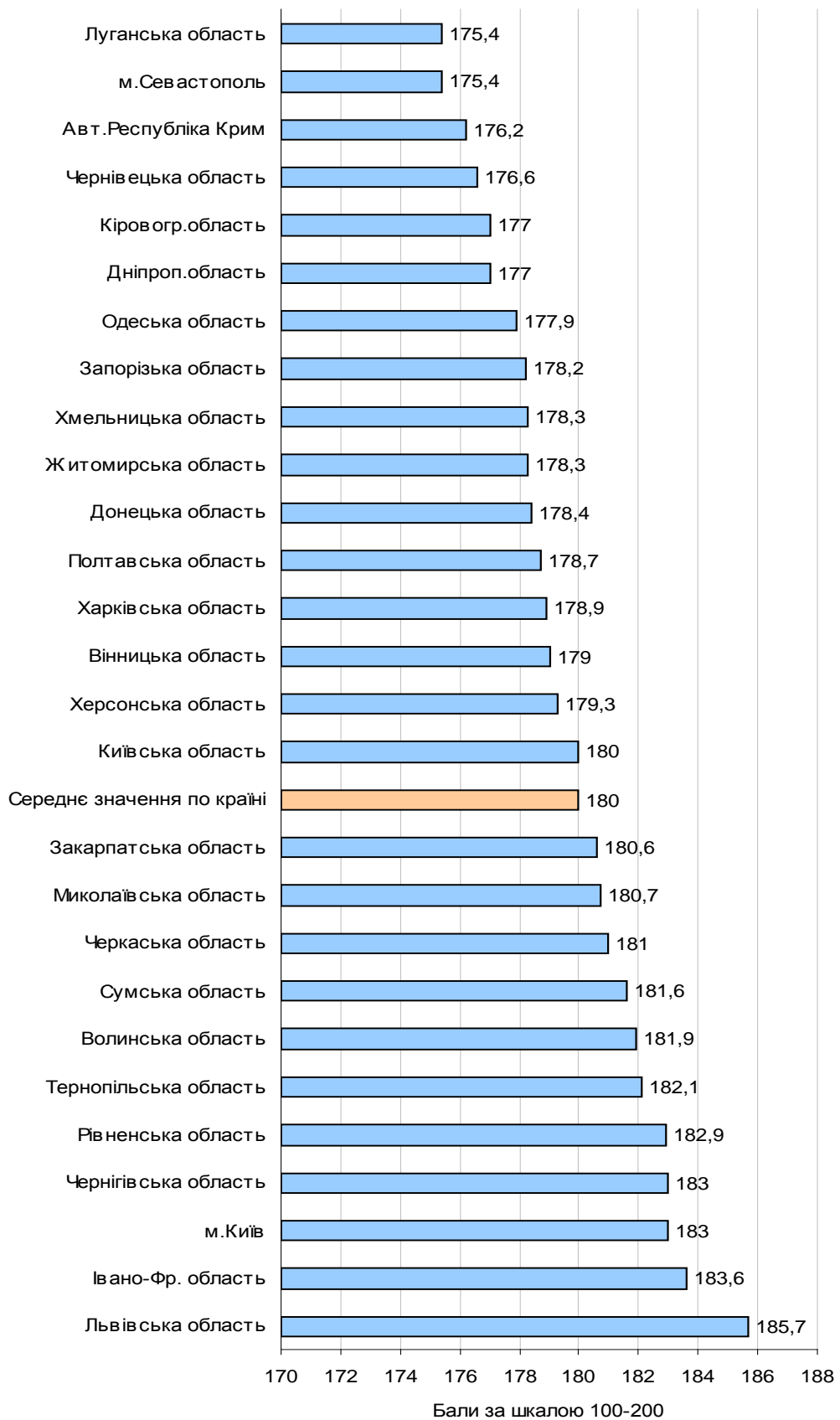

Діаграма 2.2.2.11. Регіональні дані щодо результатів з української мови і літератури випускників-медалістів, які закінчили школу, розташовану в міській місцевості, за шкалою 100-200 балів.

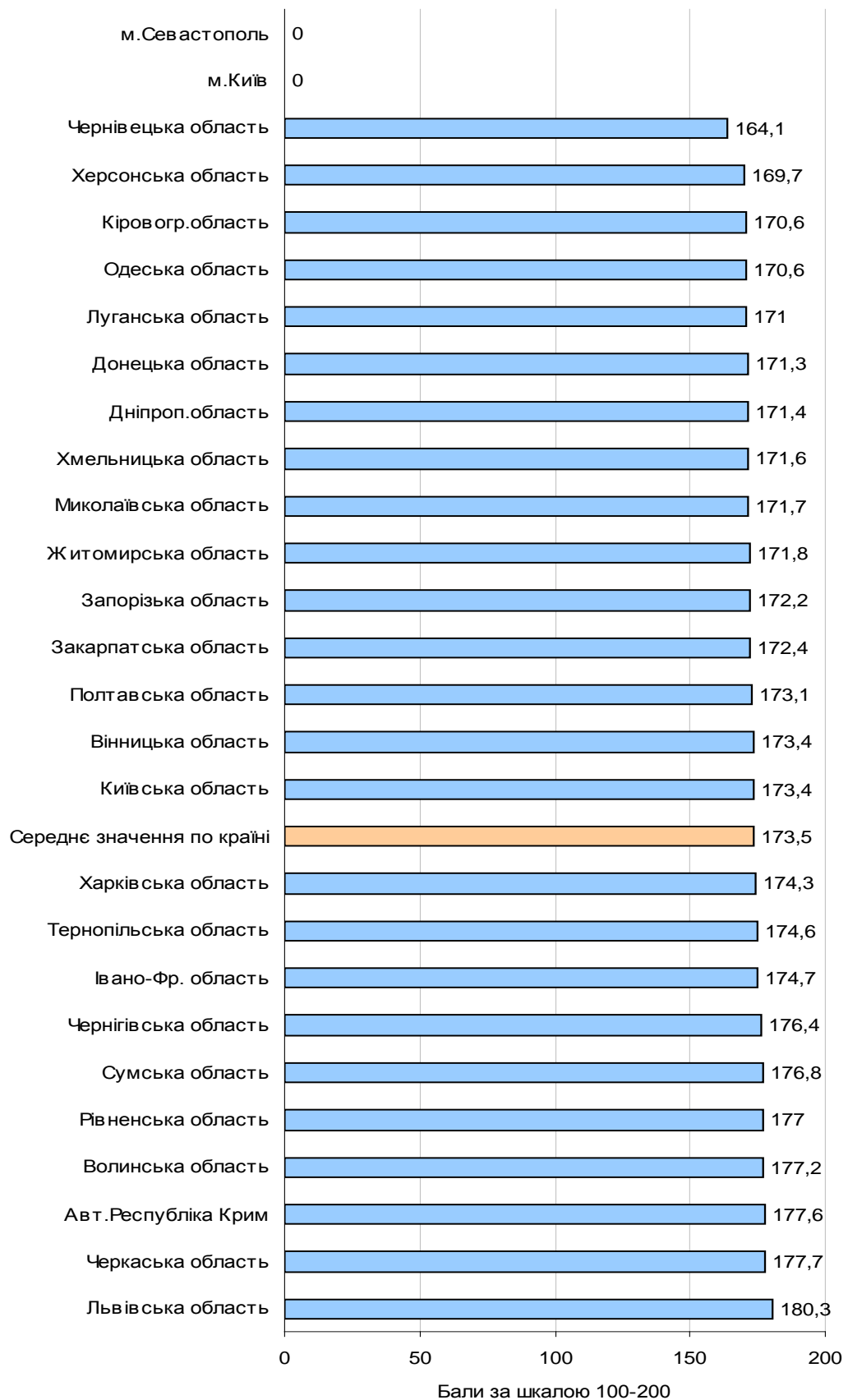

Діаграма 2.2.2.12. Регіональні дані щодо результатів з української мови і літератури випускників-медалістів, які закінчили школу, розташовану в сільській місцевості, за шкалою 100-200 балів.

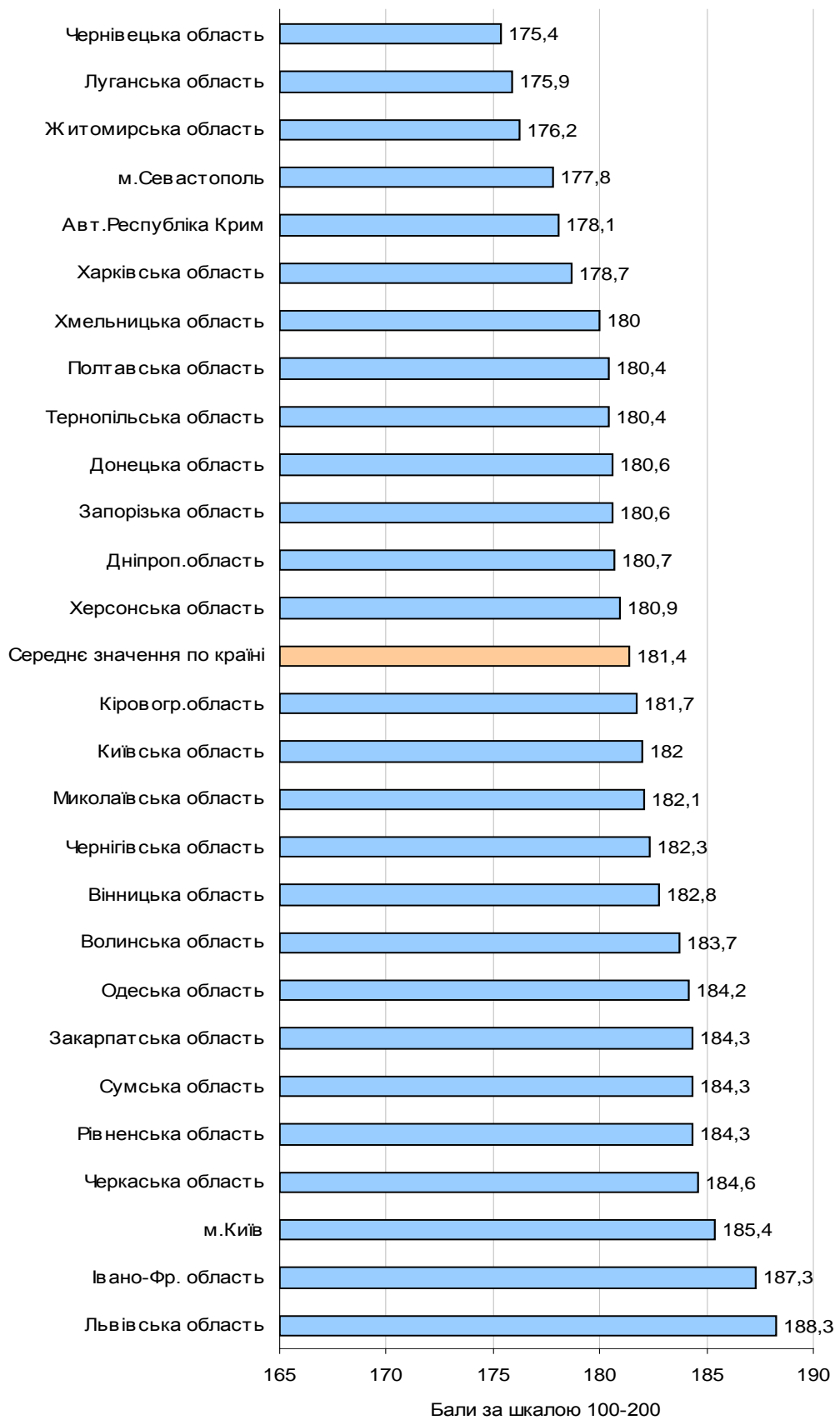

Діаграма 2.2.2.13. Регіональні дані щодо результатів з української мови і літератури випускників-медалістів, які закінчили гімназії, ліцеї та колегіуми, за шкалою 100-200 балів.

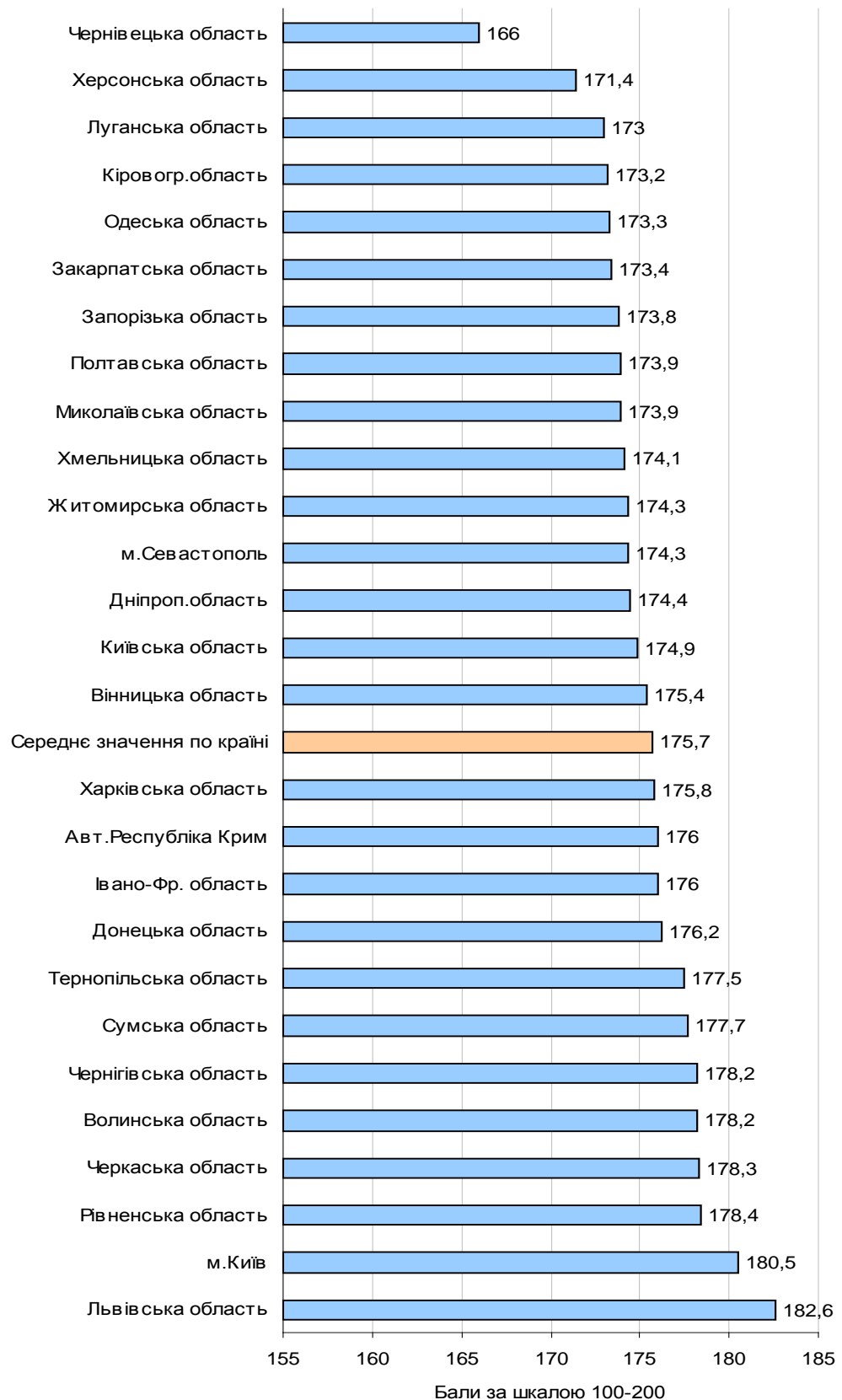

Діаграма 2.2.2.14. Регіональні дані щодо результатів з української мови і літератури випускників-медалістів, які закінчили загальноосвітні школи, за шкалою 100-200 балів.

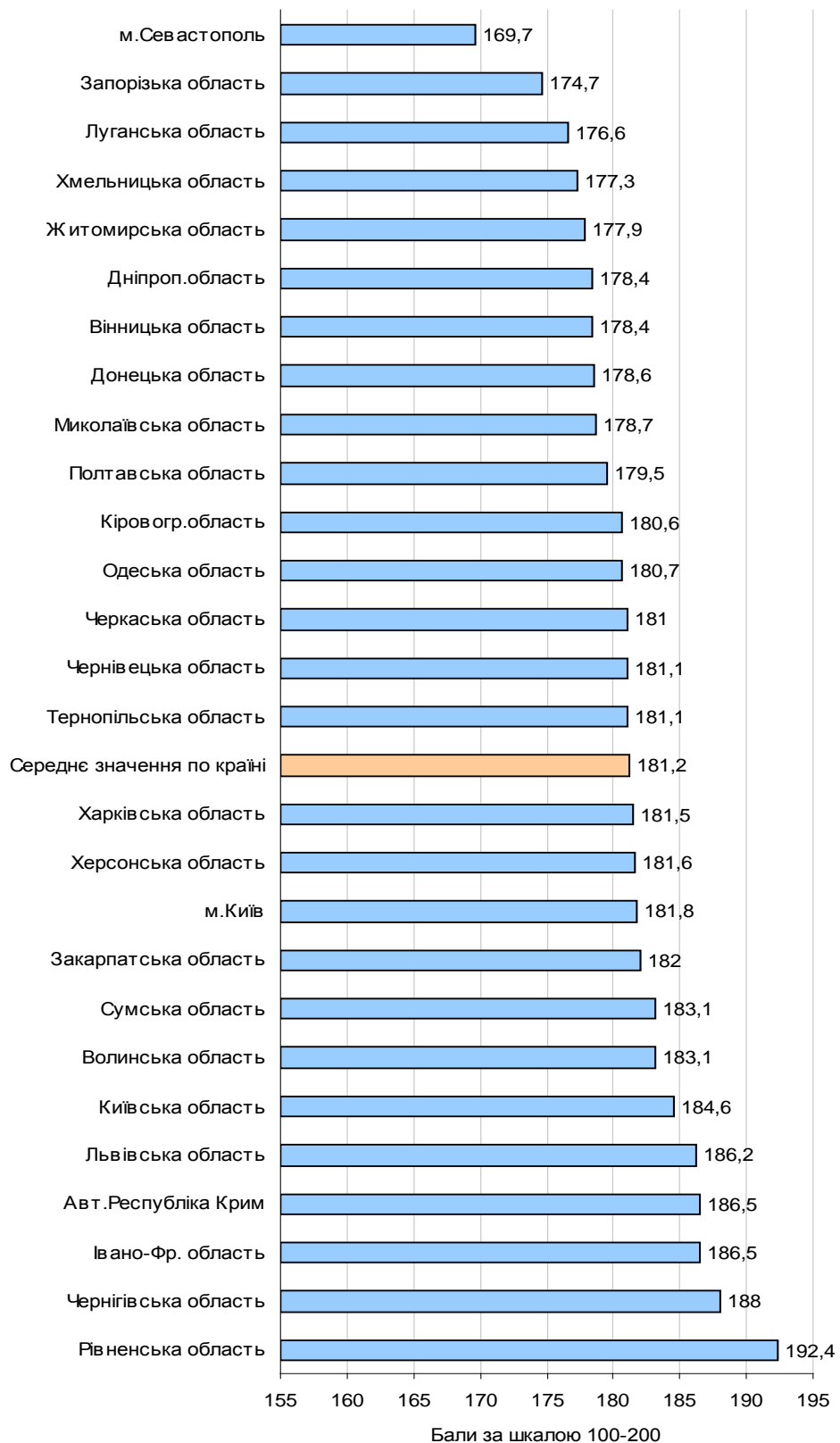

Діаграма 2.2.2.15. Регіональні дані щодо результатів з української мови і літератури випускників-медалістів, які закінчили спеціальні та спеціалізовані школи, за шкалою 100-200 балів.



## 2.3. Результати ЗНО з історії України випускників навчальних закладів 2014 року, нагороджених золотою (срібною) медаллю

### 2.3.1. Результати ЗНО з історії України на загальнодержавному рівні

Згідно з даними табл. 2.3.1.1, у тестуванні з історії України всього взяли участь 10566 медалістів. Із них 8273 випускники, які нагороджені золотою медаллю, та 2293 випускники, які закінчили школу зі срібною медаллю.

Таблиця 2.3.1.1

Показники участі у ЗНО з історії України випускників, нагороджених медалями	Нагороджені медалями	Нагороджені золотою медаллю	Нагороджені срібною медаллю
Взяли участь у ЗНО	<b>10566</b>	8273	2293
Середній бал	<b>174,2</b>	175,1	170,7

Аналіз результатів методом порогових груп (див. табл. 2.3.1.2) показав, що 9 (0,1 %) випускників-медалістів набрали менше 124 балів.

Таблиця 2.3.1.2

Порогові групи випускників, нагороджених медалями, за результатом ЗНО з історії України	Кількість	Показник результативності у %
<b>100–124</b>	9	0,1
<b>124–149,5</b>	748	7,1
<b>150–200</b>	9809	92,8
<b>175–200</b>	5462	51,7
<b>190–200</b>	1683	15,9
<b>200</b>	87	0,8

Як і у випадку з результатами тестування медалістів з української мови та літератури аналіз засвідчує певну залежність якості підготовки медалістів від таких факторів, як стать учасника, місце розташування навчального закладу та тип навчального закладу (див. табл. 2.3.1.3).

Таблиця 2.3.1.3

Показники за результатом ЗНО з історії України груп випускників, нагороджених медалями, за певними ознаками	Середній бал сертифіката	Відхилення від середнього у країні	
за статтю	жіноча	173,6	- 0,6
	чоловіча	177,0	2,8
за типом місця проживання	місто	177,0	2,8
	село, селище, смт	170,1	- 4,1
за типом загальноосвітнього навчального закладу (місце навчання)	ліцей	178,4	4,2
	середня загальноосв. школа	172,4	- 1,8
	спеціаліз. школа	178,3	4,1

### 2.3.2. Результати ЗНО з історії України на регіональному рівні

Найбільша кількість випускників-медалістів (близько 450 осіб) проходила тестування з історії України в таких областях, як Вінницька, Дніпропетровська, Житомирська, Львівська, Полтавська, Харківська, та в м. Києві.

Таблиця 2.3.2.1

Регіон	Інформація щодо результатів ЗНО з історії України								
	Нагороджені золотою медаллю			Нагороджені срібною медаллю			Нагороджені медалями		
	Брали участь	Середній бал	Відхилення від середнього в країні	Брали участь	Середній бал	Відхилення від середнього в країні	Брали участь	Середній бал	Відхилення від середнього в країні
Автономна Республіка Крим	11	171,5	-3,6	1	188,5	17,8	12	172,9	-1,3
Вінницька область	527	174,4	-0,8	117	167,5	-3,2	644	173,1	-1,1
Волинська область	321	177,0	1,9	125	171,3	0,6	446	175,4	1,2
Дніпропетровська область	476	173,1	-2,0	120	172,5	1,7	596	173,0	-1,2
Донецька область	405	176,8	1,7	80	173,3	2,5	485	176,2	2,0
Житомирська область	452	172,5	-2,6	109	166,2	-4,5	561	171,3	-2,9
Закарпатська область	202	173,6	-1,5	78	166,5	-4,2	280	171,6	-2,5
Запорізька область	348	172,9	-2,2	73	167,2	-3,5	421	171,9	-2,3
Івано-Франківська область	369	174,6	-0,6	101	168,3	-2,5	470	173,2	-1,0
Київська область	390	172,3	-2,8	103	169,4	-1,4	493	171,7	-2,5
Кіровоградська область	182	174,6	-0,5	70	168,9	-1,8	252	173,0	-1,2
Луганська область	259	173,8	-1,4	74	167,9	-2,8	333	172,5	-1,7
Львівська область	459	182,2	7,0	207	178,0	7,2	666	180,9	6,7
м. Київ	443	181,3	6,1	144	175,4	4,7	587	179,8	5,6
м. Севастополь	6	173,0	-2,1	1	183,0	12,3	7	174,4	0,2
Миколаївська область	188	171,6	-3,6	46	173,4	2,6	234	171,9	-2,3
Одеська область	307	171,4	-3,8	97	170,0	-0,8	404	171,0	-3,1
Полтавська область	435	173,4	-1,8	94	166,6	-4,2	529	172,2	-2,0
Рівненська область	222	179,4	4,3	68	175,9	5,2	290	178,6	4,4
Сумська область	177	177,6	2,5	49	175,8	5,1	226	177,2	3,0
Тернопільська область	369	176,7	1,6	112	170,7	0,0	481	175,3	1,1
Харківська область	443	175,4	0,2	104	170,8	0,0	547	174,5	0,3
Херсонська область	124	171,1	-4,1	33	169,7	-1,0	157	170,8	-3,4
Хмельницька область	396	175,1	0,0	86	168,8	-2,0	482	174,0	-0,2
Черкаська область	236	177,0	1,8	48	172,5	1,7	284	176,2	2,0

Region	Інформація щодо результатів ЗНО з історії України								
	Нагороджені золотою медаллю			Нагороджені срібною медаллю			Нагороджені медалями		
	Брали участь	Середній бал	Відхилення від середнього в країні	Брали участь	Середній бал	Відхилення від середнього в країні	Брали участь	Середній бал	Відхилення від середнього в країні
Чернівецька область	294	168,9	-6,3	73	159,4	-11,4	367	167,0	-7,2
Чернігівська область	232	178,1	3,0	80	173,5	2,8	312	176,9	2,7

Середній бал золотих медалістів по Україні становить 175,1, срібних – 170,7. Загалом по медалістах середній бал дорівнює 174,2. В окремих регіонах значення середніх балів золотих медалістів близькі до середніх значень сертифікатів срібних медалістів: Дніпропетровська (173,1 проти 172,5), Одеська (171,6 проти 170,0), Сумська (177,6 проти 175,8), Херсонська (171,1 проти 169,7). Різниця в 6 і більше балів у середніх результатах золотих і срібних медалістів спостерігається в таких областях, як Вінницька, Волинська, Житомирська, Івано-Франківська, Полтавська, Тернопільська, Хмельницька, Чернівецька. Варто виокремити Миколаївську область, де середній бал золотих медалістів нижчий за показник срібних медалістів на 2,5 бала – 171,6 проти 173,4.

Значення середніх балів за обома категоріями (як золотих, так і срібних медалістів), що вищі за середні значення в цих категоріях по країні, мають лише 7 областей (Львівська, Рівненська, Сумська, Тернопільська, Харківська, Черкаська й Чернігівська) та м. Київ. Середній бал срібних медалістів Сумської (175,8), Рівненської (175,9), Львівської (178) областей та в м. Києві (175,4) перевищує середнє значення середнього бала сертифіката золотих медалістів (175,1), а показник Львівської області по срібних медалістах міг би ввійти до п'ятірок кращих по золотих медалістах, де він поступається лише показнику самої Львівської області та показникам Рівненської, Чернігівської областей і м. Києва.

За загальними результатами випускників-медалістів до п'ятірки регіонів із найвищими середніми результатами ЗНО з історії України увійшли Львівська, Рівненська, Сумська, Чернігівська області та м. Київ. Найнижчі агреговані середні результати по золотих і срібних медалістах у Чернівецької, Херсонської, Одеської, Житомирської й Закарпатської областей. Київська область показує суттєво нижчі результати, ніж м. Київ.

Вищі середнього по країні результати з історії України лише в золотих медалістів 11 регіонів. Це в основному західні, північні, північно-східні і

центральної області. Найнижчі середні значення результату з історії України характеризують південні області, Чернівецьку та Житомирщину. Різниця між найвищим регіональним середнім балом (Львівська область – 182,16 бала) і найнижчим (Чернівецька область – 167,0) майже в 15 балів. Примітним є те, що середні результати золотих медалістів із м. Києва та Київської області також суттєво відрізняються – майже на 10 балів.

Дані вказують на те, що різниця між результатами крайніх регіонів у рейтингу (Чернівецька область – 159,37 і Львівська – 177,95<sup>1</sup>) становить близько 17 балів, надалі ж вона зменшується до 10 (наприклад, Житомирська область – 166,22 і Рівненська 175,93). Уваги вартий той факт, що, порівняно із рейтингом регіонів по золотих медалістах, в цьому рейтингу змінилося розташування кількох регіонів.

«Медалісти», які набрали менше 124 балів, є в Чернівецькій (1), Херсонській (1), Полтавській (1), Миколаївській (1), Закарпатській (2), Донецькій (1) і Волинській (1) областях та м. Києві (1).

Ці дані мають викликати певне занепокоєння, особливо стосовно таких регіонів, як Чернівецька, Херсонщина й Закарпаття, оскільки значний відсоток медалістів цих областей потрапив і в порогову групу [124–149,5], відповідно 17,2 %, 11,1 %, 11,5 %. Крім цього, високий відсоток медалістів у цій категорії виявився в Івано-Франківській області – 11,1 %. Найнижчий відсоток учасників, що потрапили до групи [124–149,5] у Львівській (3,3 %), Рівненській (3,8 %) областях та м. Києві (3,2 %). Загалом же з-поміж 10566 медалістів, які виконували тест з історії України, 748 осіб отримали бали, нижчі 150 балів, що становить 7,1 %.

До порогової групи [150–200] потрапило 9809 медалістів, що становить 92,8 % від усіх учасників ЗНО, що проходили тестування з історії України. Найвищі відсотки медалістів у цій групі характеризують м. Київ, Львівську, Рівненську, Сумську і Чернігівську області (вище 95 %), найнижчі, зрозуміло, Чернівецьку, Херсонську й Закарпатську.

Кількість медалістів, які потрапили до порогової групи [175–200], становить 5462 (51,7 %), що фактично вказує, що майже половина учасників увійшли до 10 % кращих. Разом із тим розкид кількості медалістів у цій групі суттєвий. Діаграма 2.3.2.7 унаочнює, що відсотковий показник учасників, які набрали не менше 175 балів, у Львівській області вдвічі перевищує показник Чернівецької області – 35,1 %. Високий відсоток медалістів у групі [175–200] характеризує, крім Львівської області та м. Києва (69), Рівненську (65,2), Сумську (59,3) й Чернігівську (59) області. Значно нижчий відсоток медалістів, які набрали не менше 175 балів у Запорізькій (41,8), Житомирській (42,2) та Одеській (42,3) областях.

---

<sup>1</sup> Дані по Севастополю й АРК в цьому випадку не показові.

Таблиця 2.3.2.2

Регіон	Порогові групи випускників, нагороджених медалями, за значенням результату ЗНО з історії України											
	100 -124		124-149,5		150-200		175-200		190-200		200	
	Кількість	Показник результативності у %	Кількість	Показник результативності у %	Кількість	Показник результативності у %	Кількість	Показник результативності у %	Кількість	Показник результативності у %	Кількість	Показник результативності у %
Автономна Республіка Крим		0,0	1	8,3	11	91,7	6	50,0		0,0		0,0
Вінницька область		0,0	62	9,6	582	90,4	318	49,4	85	13,2	5	0,8
Волинська область	1	0,2	23	5,2	422	94,6	247	55,4	70	15,7	1	0,2
Дніпропетровська область		0,0	41	6,9	555	93,1	279	46,8	72	12,1	3	0,5
Донецька область	1	0,2	29	6,0	455	93,8	283	58,4	106	21,9	6	1,2
Житомирська область		0,0	41	7,3	520	92,7	237	42,2	59	10,5	2	0,4
Закарпатська область	2	0,7	31	11,1	247	88,2	135	48,2	31	11,1	2	0,7
Запорізька область		0,0	29	6,9	392	93,1	176	41,8	58	13,8	2	0,5
Івано-Франківська область		0,0	52	11,1	418	88,9	222	47,2	90	19,1	4	0,9
Київська область	1	0,2	34	6,9	458	92,9	218	44,2	58	11,8	3	0,6
Кіровоградська область		0,0	17	6,7	235	93,3	115	45,6	35	13,9		0,0
Луганська область		0,0	29	8,7	304	91,3	145	43,5	39	11,7		0,0
Львівська область		0,0	22	3,3	644	96,7	475	71,3	212	31,8	11	1,7
м. Київ		0,0	19	3,2	568	96,8	405	69,0	154	26,2	11	1,9
м. Севастополь		0,0		0,0	7	100,0	3	42,9	1	14,3		0,0
Миколаївська область	1	0,4	15	6,4	218	93,2	101	43,2	25	10,7	2	0,9

Регион	Порогові групи випускників, нагороджених медалями, за значенням результату ЗНО з історії України											
	100 -124		124-149,5		150-200		175-200		190-200		200	
	Кількість	Показник результативності у %	Кількість	Показник результативності у %	Кількість	Показник результативності у %	Кількість	Показник результативності у %	Кількість	Показник результативності у %	Кількість	Показник результативності у %
Одеська область		0,0	34	8,4	370	91,6	171	42,3	40	9,9	3	0,7
Полтавська область	1	0,2	46	8,7	482	91,1	257	48,6	62	11,7	5	0,9
Рівненська область		0,0	11	3,8	279	96,2	189	65,2	71	24,5		0,0
Сумська область		0,0	10	4,4	216	95,6	134	59,3	44	19,5	2	0,9
Тернопільська область		0,0	25	5,2	456	94,8	276	57,4	70	14,6	3	0,6
Харківська область		0,0	35	6,4	512	93,6	288	52,7	80	14,6	5	0,9
Херсонська область	1	0,6	18	11,5	138	87,9	68	43,3	15	9,6	1	0,6
Хмельницька область		0,0	30	6,2	452	93,8	239	49,6	67	13,9	3	0,6
Черкаська область		0,0	17	6,0	267	94,0	162	57,0	48	16,9	1	0,4
Чернівецька область	1	0,3	63	17,2	303	82,6	129	35,1	36	9,8	5	1,4
Чернігівська область		0,0	14	4,5	298	95,5	184	59,0	55	17,6	7	2,2

До порогової групи [190–200] (табл. 2.3.2.2) потрапило 1683 медалісти (середнє по країні – 15,9 %). Серед лідерів за кількістю медалістів у цій групі такі області, як Львівська (31,8), Рівненська (24,5), Донецька (21,5), Сумська (19,5), Івано-Франківська (19,1). Такі показники свідчать, що, наприклад, у Львівській області третина медалістів набрала бали, вище 190. Натомість у Херсонській, Чернівецькій, Одеській, Житомирській та Миколаївській областях відсоток медалістів, які показали результати на ЗНО з історії вище 190 балів, від 9,6 до 10,7, що вдвічі-втричі нижче від показників регіонів лідерів (від 19,1 до 31,8).

Серед 10566 золотих і срібних медалістів знайшлося 87 осіб, які набрали 200 балів (див. табл. 2.3.2.2). У середньому по країні це становить 0,8 %. Найвищий відсотковий показник медалістів-двохсотбальників у Чернігівській, Львівській, Чернівецькій областях та м. Києві. Прикметно, що Чернівецька область стала регіоном-лідером, з одного боку, у тому, що значна кількість медалістів із цієї області набрала менше 150 балів, а з другого, у тому, що в ній високий відсоток медалістів-двохсотбальників.

У тестуванні з історії України відсоток дівчат-медалістів виразно вищий, ніж відсоток хлопців – 82,5 проти 17,5. Найбільша різниця спостерігалася на рівні таких регіонів, як Черкащина, Сумщина, Одещина, Львівщина та Волинь. При цьому середні результати дівчат у всіх регіонах нижчі, ніж у хлопців. Середнє значення по країні за результатами дівчат-медалістів – 173,6 бала, хлопців – 177,0 бала. Лише в п'яти областях середній бал сертифіката дівчат близький до значення середнього бала хлопців, а саме у Львівській (180,8 проти 181,3), Сумській (177,0 проти 178,6), Харківській (175,2 проти 175,9) та Херсонській (170,4 проти 172,3).

Таблиця 2.3.2.3

Регіон	Результат ЗНО з історії України в залежності від статі випускників, нагороджених медалями					
	жіноча			чоловіча		
	%	Середній бал	Відхилення від середнього в країні	%	Середній бал	Відхилення від середнього в країні
Автономна Республіка Крим	75,0	175,3	1,7	25,0	165,7	-11,3
Вінницька область	82,0	172,1	-1,5	18,0	177,8	0,9
Волинська область	81,6	174,9	1,3	18,4	178,0	1,1
Дніпропетровська область	83,2	172,7	-0,9	16,8	174,5	-2,5
Донецька область	81,6	176,1	2,5	18,4	176,8	-0,1
Житомирська область	83,2	170,1	-3,5	16,8	177,2	0,2
Закарпатська область	83,9	171,0	-2,6	16,1	175,1	-1,9

Регіон	Результат ЗНО з історії України в залежності від статі випускників, нагороджених медалями					
	жіноча			чоловіча		
	%	Середній бал	Відхилення від середнього в країні	%	Середній бал	Відхилення від середнього в країні
Запорізька область	80,5	171,4	-2,2	19,5	174,2	-2,8
Івано-Франківська область	82,3	171,8	-1,8	17,7	179,6	2,6
Київська область	81,3	171,4	-2,2	18,7	172,8	-4,1
Кіровоградська область	79,4	172,6	-1,0	20,6	174,6	-2,3
Луганська область	84,7	172,2	-1,4	15,3	174,0	-3,0
Львівська область	84,5	180,8	7,2	15,5	181,3	4,3
м. Київ	80,4	179,2	5,6	19,6	182,5	5,6
м. Севастополь	71,4	170,8	-2,8	28,6	183,5	6,6
Миколаївська область	79,9	171,6	-2,0	20,1	173,2	-3,7
Одеська область	84,9	170,4	-3,2	15,1	174,4	-2,5
Полтавська область	84,7	171,2	-2,4	15,3	177,6	0,6
Рівненська область	85,2	178,1	4,5	14,8	181,6	4,6
Сумська область	85,8	177,0	3,4	14,2	178,6	1,6
Тернопільська область	80,2	174,9	1,3	19,8	177,0	0,1
Харківська область	82,3	174,2	0,6	17,7	175,9	-1,1
Херсонська область	79,6	170,4	-3,2	20,4	172,3	-4,6
Хмельницька область	82,8	173,5	-0,1	17,2	176,5	-0,5
Черкаська область	86,3	175,7	2,1	13,7	179,5	2,6
Чернівецька область	81,2	165,7	-7,9	18,8	172,3	-4,6
Чернігівська область	79,2	175,8	2,2	20,8	181,0	4,1

Найвищі результати показали дівчата з Львівщини, Києва та Рівненщини. Найнижчі – з Чернівецьчини, Житомирщини і Херсонщини. Різниця між значеннями результатів з історії України дівчат із регіонів, які посіли протилежні позиції в рейтингу, становить 15 балів: Львівська область – 180,77 бала, а Чернівецька – 165,73 бала. На відміну від дівчат-медалістів, хлопці показують вищі результати. Так, у чотирьох регіонах середній бал сертифіката хлопців-медалістів вищий за 180 балів: м. Київ (182,54), Рівненська (181,59), Львівська (181) і Чернігівська (181,0) області. Найнижчі ж по регіонах середні результати хлопців-медалістів (Херсонська (172,31), Чернівецька (172,34) й Київська (173,82) області) майже відповідають середньому балу по країні серед дівчат-медалісток (173,6). Виразна різниця



між середніми значеннями хлопців-медалістів Києва й області – 182,54 проти 173,82 відповідно.

Результати тестування медалістів з історії України різняться і в залежності від місця розташування шкіл.

Таблиця 2.3.2.4

Регіон	Результат ЗНО з історії України в залежності від типу місця проживання випускників, нагороджених медалями					
	місто			село, селище, смт		
	%	Середній бал	Відхилення від середнього в країні	%	Середній бал	Відхилення від середнього в країні
Автономна Республіка Крим	50,0	175,0	-2,0	50,0	170,8	0,7
Вінницька область	46,6	176,4	-0,6	53,4	170,3	0,2
Волинська область	47,1	178,1	1,1	52,9	173,1	2,9
Дніпропетровська область	75,8	174,4	-2,6	24,2	168,6	-1,5
Донецька область	82,1	177,7	0,7	17,9	169,5	-0,7
Житомирська область	48,7	175,3	-1,7	51,3	167,6	-2,6
Закарпатська область	45,4	176,4	-0,6	54,6	167,7	-2,4
Запорізька область	65,1	174,2	-2,8	34,9	167,7	-2,4
Івано-Франківська область	36,6	180,3	3,3	63,4	169,1	-1,0
Київська область	51,3	173,7	-3,3	48,7	169,6	-0,6
Кіровоградська область	61,5	175,9	-1,1	38,5	168,5	-1,6
Луганська область	77,8	173,6	-3,4	22,2	168,5	-1,6
Львівська область	61,1	182,7	5,7	38,9	178,0	7,9
м. Київ	100,0	179,8	2,8	0,0		
м. Севастополь	100,0	174,4	-2,6	0,0		
Миколаївська область	56,4	175,9	-1,1	43,6	166,8	-3,3
Одеська область	54,0	173,4	-3,6	46,0	168,3	-1,8
Полтавська область	61,1	174,4	-2,6	38,9	168,7	-1,4
Рівненська область	43,1	181,4	4,4	56,9	176,4	6,3
Сумська область	62,8	179,1	2,1	37,2	174,1	3,9
Тернопільська область	47,4	179,0	2,0	52,6	172,0	1,9
Харківська область	68,0	176,1	-0,9	32,0	171,2	1,0
Херсонська область	50,3	176,3	-0,7	49,7	165,2	-4,9
Хмельницька область	53,1	177,5	0,5	46,9	170,0	-0,1
Черкаська область	62,0	178,4	1,4	38,0	172,7	2,5
Чернівецька область	38,4	174,5	-2,5	61,6	162,3	-7,9
Чернігівська область	56,4	179,2	2,2	43,6	174,0	3,9

Як видно з табл. 2.3.2.4, більшість учасників тестування з історії України з міської місцевості (59,1 %). При цьому в деяких регіонах відсоток міських медалістів суттєво вищий від середнього по країні (наприклад, Запорізька, Донецька, Дніпропетровська області). Менша кількість медалістів-міщан лише в двох областях – Івано-Франківській та Чернівецькій. Тут спостерігається певна закономірність: чим більша частка міських медалістів в області, тим більша різниця значень середнього бала з історії України медалістів із міста й медалістів із села. Це підтверджується і даними по Івано-Франківській та Чернівецькій областях, де відсоток міських медалістів менший, ніж сільських, і відповідно різниця між результатами села й міста стає ще більш виразною: Івано-Франківщина – 180,3 (міські медалісти) й 169,1 (сільські медалісти); Чернівеччина – 174,5 (міські медалісти) й 162,3 (сільські медалісти). Загалом же різниця середнього бала міських і сільських медалістів сягає 7 балів (177,0 проти 170,1). Ці дані вказують на наявність у сільській місцевості проблеми необ'єктивного оцінювання випускників.

Дані засвідчують, що міські медалісти по-різному підготовлені в різних регіонах країни. Зокрема простежується тенденція, відповідно до якої вищі за середнє по країні значення мають передусім області Заходу, Півночі й Центру України. Натомість медалісти південних і східних областей показують нижчі від середнього результати, які у свою чергу майже на 10 балів різняться від результатів областей із вищими показниками (пор., Львівська область – 182,65 і Одеська – 173,38). Це спостереження може свідчити про те, що в різних частинах України підходи до оцінювання знань з історії за суб'єктивно-критеріальним принципом характеризуються неодноманітністю. Можна стверджувати, що якість підготовки медалістів у сільській місцевості також відрізняється в різних регіонах країни, при цьому спостерігається подібна до вищевказаної тенденція, коли більш високий результат показують сільські медалісти Заходу, Півночі, Північного Сходу, натомість медалісти південних, східних й південно-західних областей мають нижчі результати. Ця різниця простежується на рівні середніх значень регіонів з різних кінців рейтингу: з одного боку – Львівська (178,04), Рівненська (176,42), Сумська (174,05) області, а з іншого – Чернівецька (162,25), Херсонська (165,21), Миколаївська (166,77). Як видно з цих показників, різниця сягає 16–10 балів.

Наявність певної залежності якості підготовки медалістів з історії України від типу школи, яку вони закінчували, помітна при аналізі даних табл. 2.3.2.5.

Таблиця 2.3.2.5

Регіон	Результат ЗНО з історії України в залежності від типу загальноосвітнього навчального закладу (місце навчання) випускників, нагороджених медалями								
	ліцей			середня загальноосв. школа			спеціаліз. школа		
	%	Середній бал	Відхилення від середнього в країні	%	Середній бал	Відхилення від середнього в країні	%	Середній бал	Відхилення від середнього в країні
Автономна Республіка Крим	25,0	168,8	-9,6	75,0	174,3	1,9	0,0		
Вінницька область	9,6	177,1	-1,3	89,1	172,6	0,3	1,2	178,3	0,0
Волинська область	14,6	182,7	4,3	80,3	174,0	1,6	5,2	177,9	-0,4
Дніпропетровська область	12,2	177,9	-0,5	78,2	171,6	-0,8	9,6	177,9	-0,4
Донецька область	19,6	180,3	1,8	73,8	175,1	2,7	6,6	177,0	-1,3
Житомирська область	32,8	174,0	-4,4	63,6	169,6	-2,8	3,6	178,4	0,1
Закарпатська область	12,1	178,1	-0,3	78,9	169,7	-2,7	8,9	179,8	1,5
Запорізька область	33,5	175,9	-2,5	53,9	169,6	-2,8	12,6	171,2	-7,1
Івано-Франківська область	8,5	184,1	5,7	83,2	170,9	-1,4	8,3	184,8	6,5
Київська область	14,2	179,2	0,8	78,3	169,4	-2,9	7,5	180,9	2,6
Кіровоградська область	10,3	184,9	6,5	85,7	171,3	-1,1	4,0	180,2	1,9
Луганська область	32,4	176,0	-2,4	55,3	170,5	-1,9	12,3	171,9	-6,4
Львівська область	14,1	186,3	7,9	79,4	179,6	7,3	6,5	183,8	5,5
м. Київ	37,3	184,0	5,6	27,3	175,2	2,9	35,4	179,0	0,7
м. Севастополь	57,1	179,3	0,8	14,3	155,0	-17,4	28,6	174,5	-3,8
Миколаївська область	31,8	175,5	-2,9	66,1	170,0	-2,4	2,1	181,4	3,1
Одеська область	9,9	178,8	0,4	85,1	169,4	-2,9	5,0	183,3	5,0
Полтавська область	30,6	175,9	-2,5	60,3	169,7	-2,7	9,1	176,2	-2,1
Рівненська область	19,0	183,6	5,2	80,7	177,4	5,0	0,3	187,5	9,2
Сумська область	6,6	180,3	1,9	60,6	176,4	4,0	32,7	178,0	-0,3
Тернопільська область	17,7	179,3	0,9	73,8	174,0	1,6	8,5	178,2	-0,1
Харківська область	36,0	175,6	-2,8	51,7	173,0	0,6	12,2	177,5	-0,8
Херсонська область	17,8	180,2	1,8	66,9	166,9	-5,4	15,3	176,7	-1,6
Хмельницька область	16,6	178,4	0,0	77,2	172,9	0,6	6,2	175,5	-2,8
Черкаська область	13,7	183,5	5,1	71,8	174,6	2,2	14,4	177,3	-1,0
Чернівецька область	31,9	170,6	-7,8	64,6	164,6	-7,8	3,5	178,5	0,2
Чернігівська область	36,2	179,4	1,0	58,3	174,4	2,0	5,4	187,1	8,8

Як і у випадку з даними стосовно результатів медалістів з української мови та літератури, спостерігається виразно краща картина на рівні ліцеїв, колегіумів та спеціалізованих шкіл, ніж на рівні загальноосвітніх шкіл. Хоча й у межах кожного з типів шкіл результати різняться від регіону до регіону.

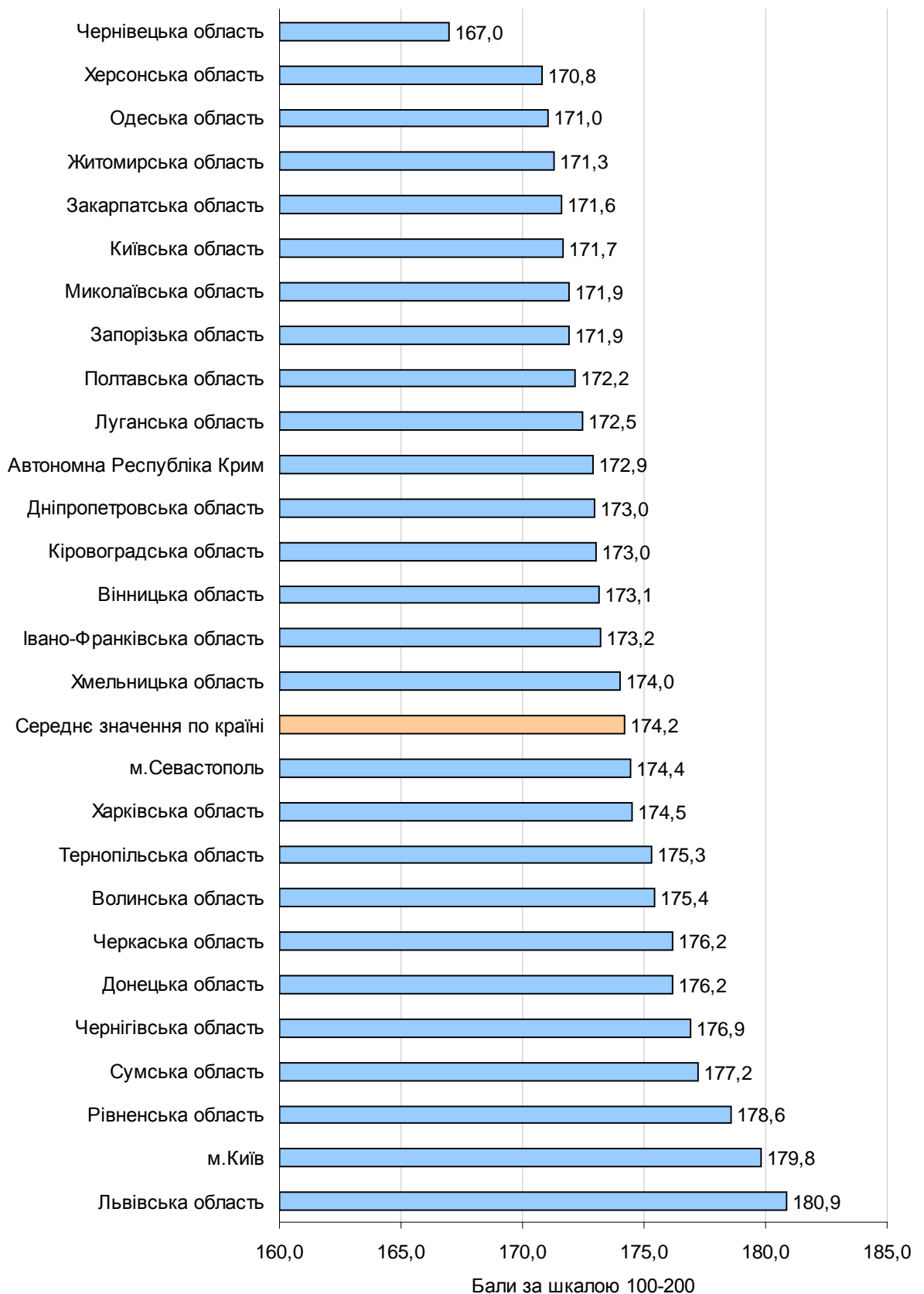

Діаграма 2.3.2.1. Регіональні дані щодо результатів з історії України випускників-медалістів.

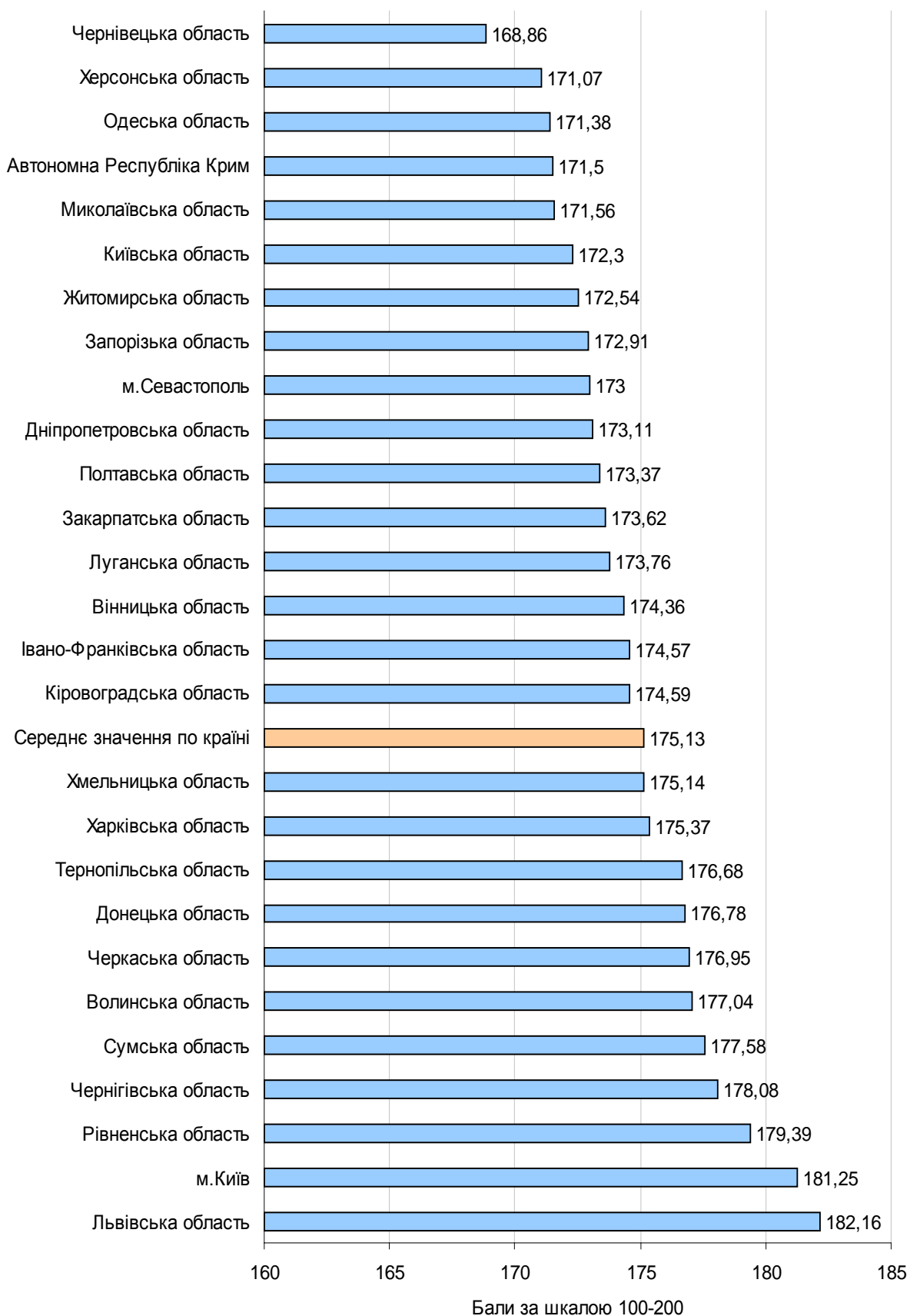

Діаграма 2.3.2.2. Регіональні дані результатів з історії України випускників, нагороджених золотою медаллю.

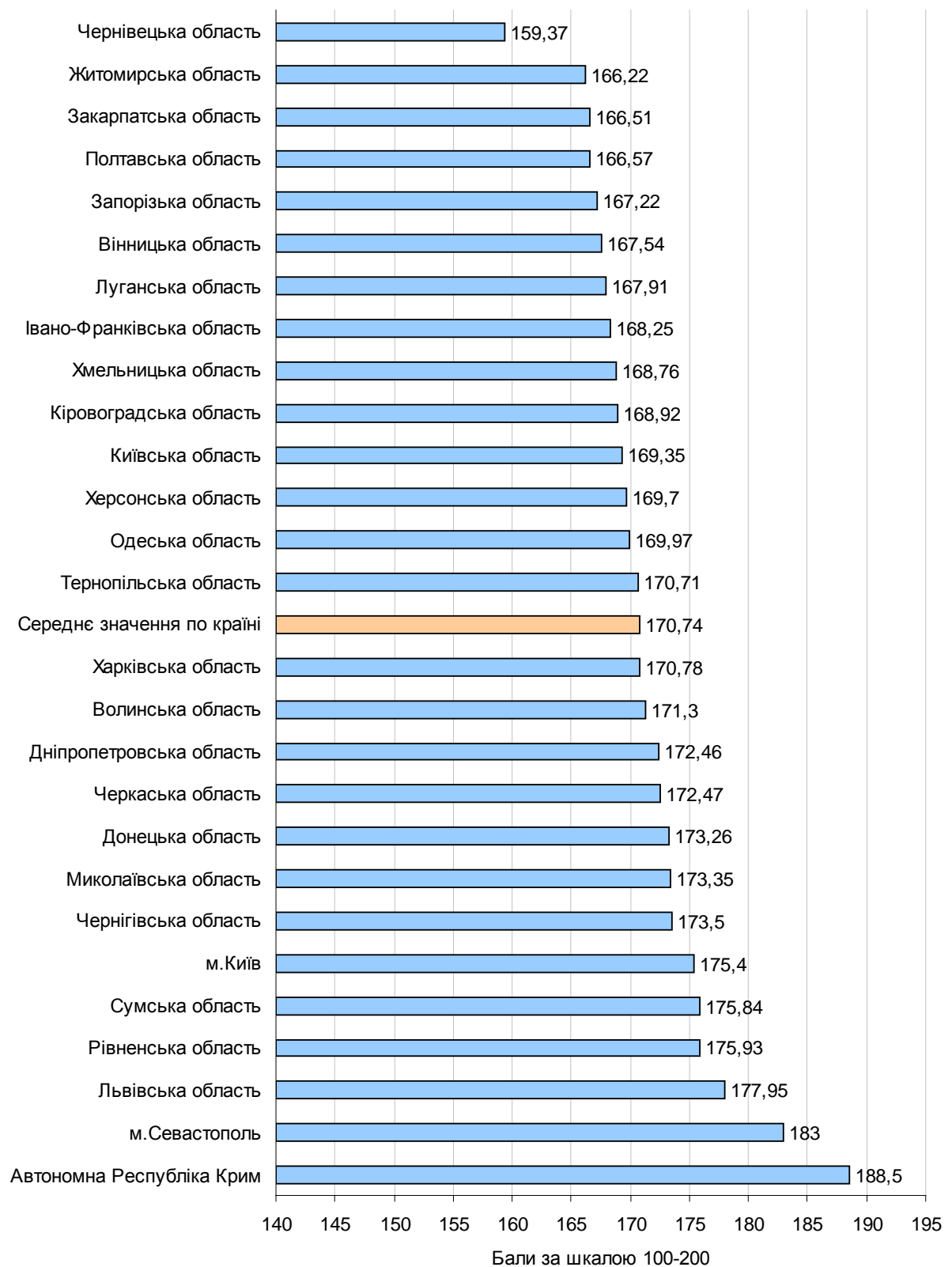

Діаграма 2.3.2.3. Регіональні дані щодо результатів з історії України випускників, нагороджених срібною медаллю.

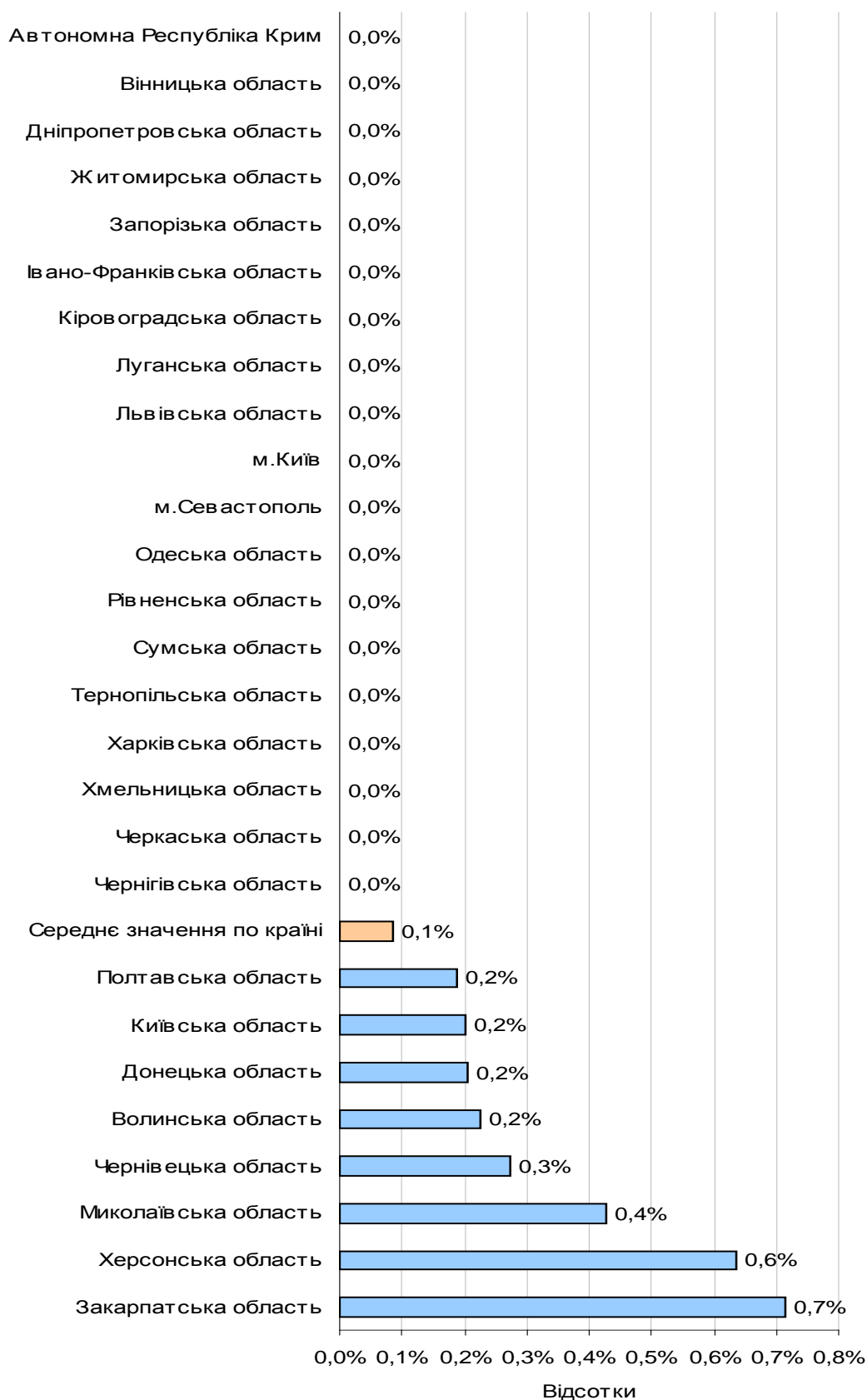

Діаграма 2.3.2.4. Регіональні дані щодо результатів з історії України випускників-медалістів, які отримали менше 124 балів за шкалою 100-200 балів.

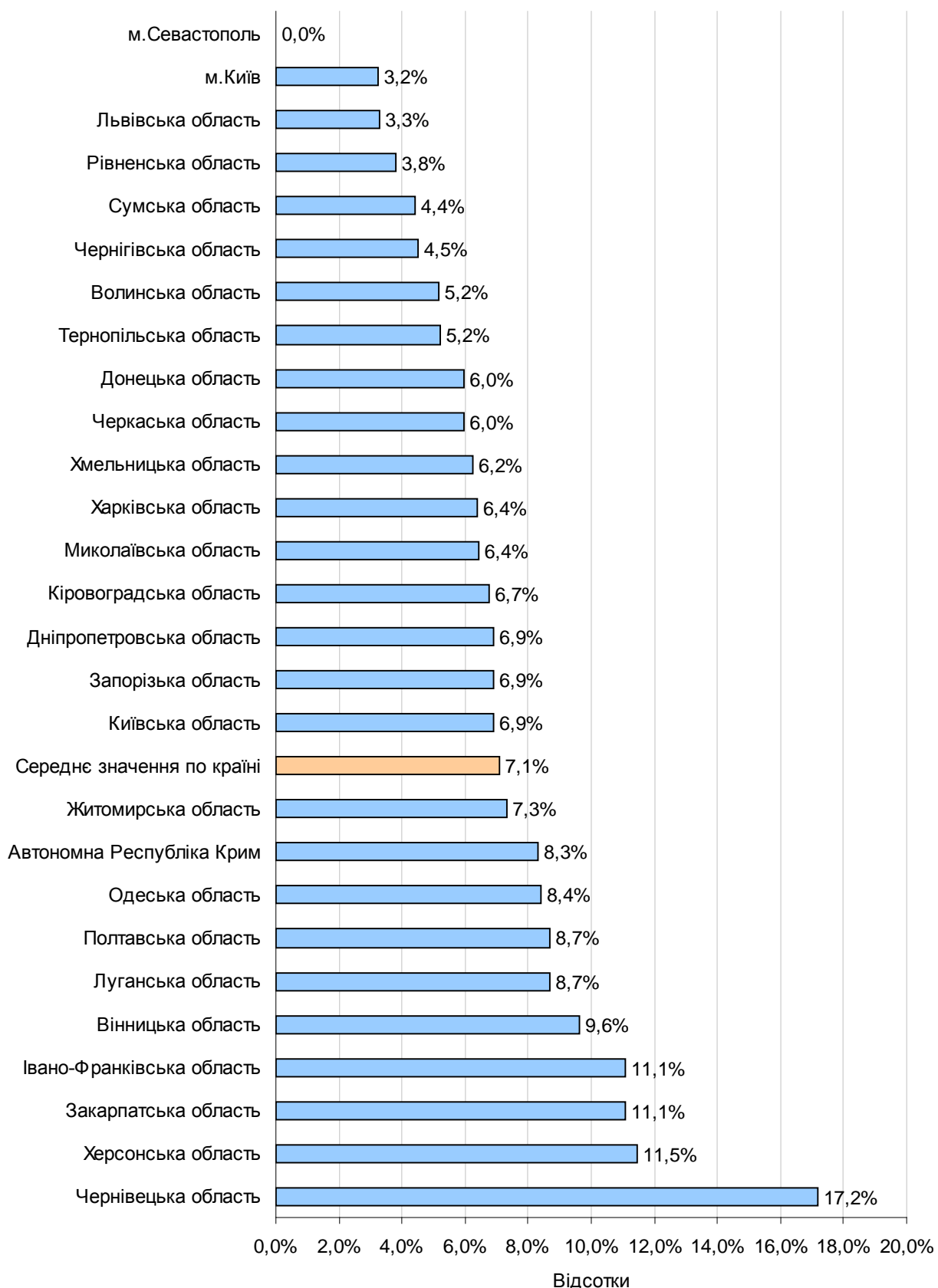

Діаграма 2.3.2.5. Регіональні дані щодо результатів з історії України випускників-медалістів, які отримали від 124 до 149,5 балів за шкалою 100-200 балів.



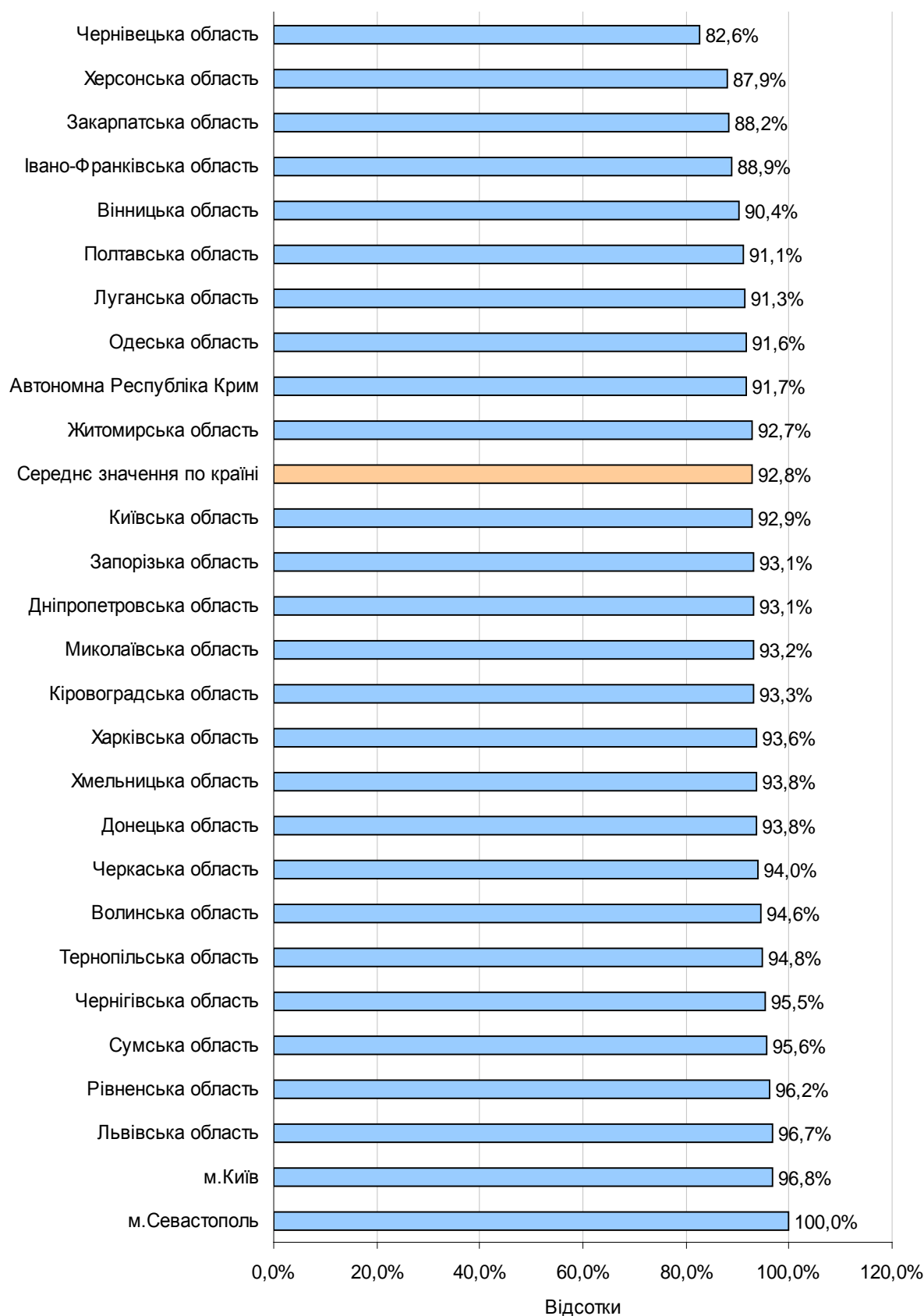

Діаграма 2.3.2.6. Регіональні дані щодо результатів з історії України випускників-медалістів, які отримали не менше 150 балів за шкалою 100-200 балів.

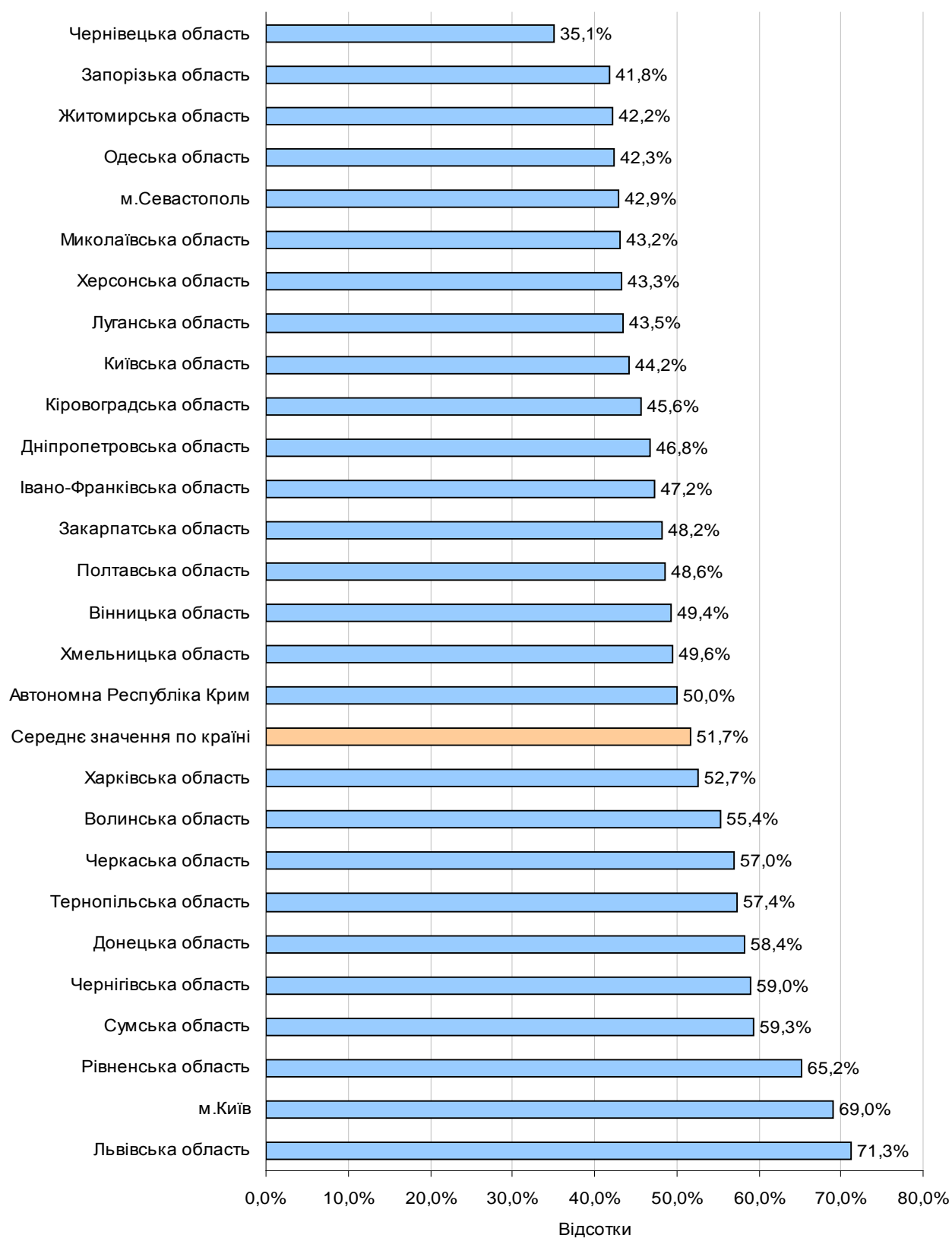

Діаграма 2.3.2.7. Регіональні дані щодо результатів з історії України випусників-медалістів, які отримали не менше 175 балів за шкалою 100-200 балів.

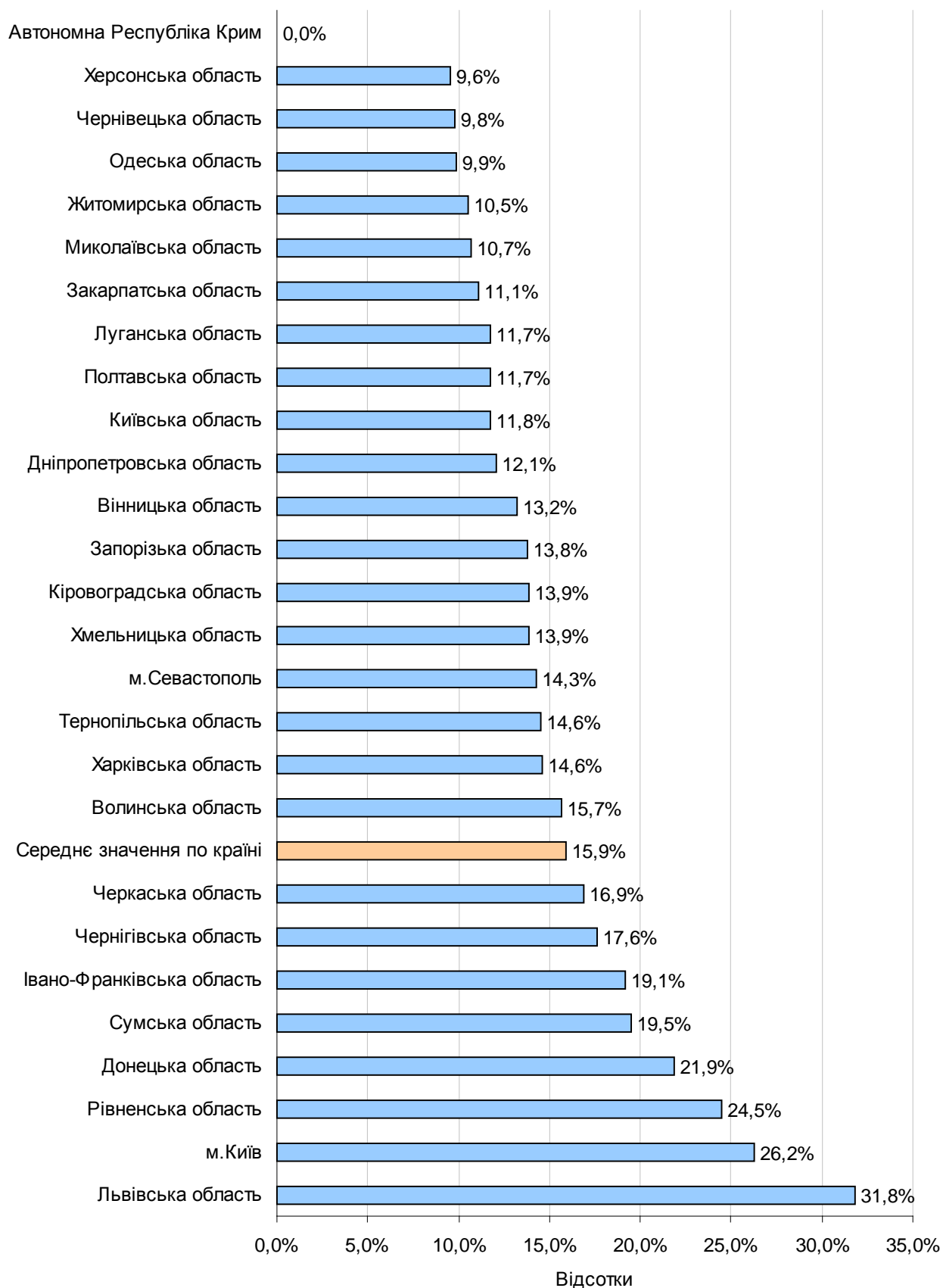

Діаграма 2.3.2.8. Регіональні дані щодо результатів з історії України випускників-медалістів, які отримали не менше 190 балів за шкалою 100-200 балів

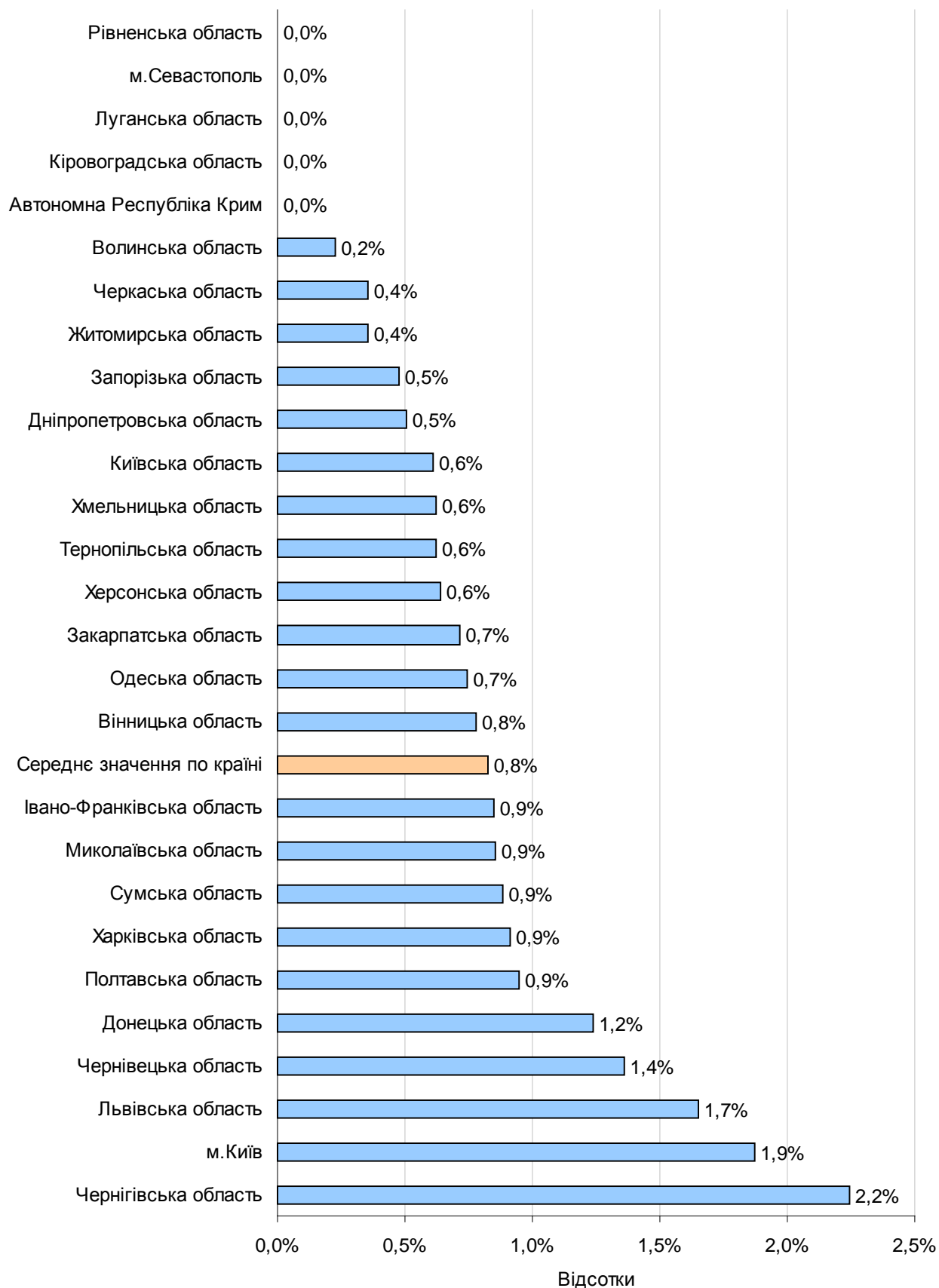

Діаграма 2.3.2.9. Регіональні дані щодо результатів з історії України випускників-медалістів, які отримали 200 балів за шкалою 100-200 балів.

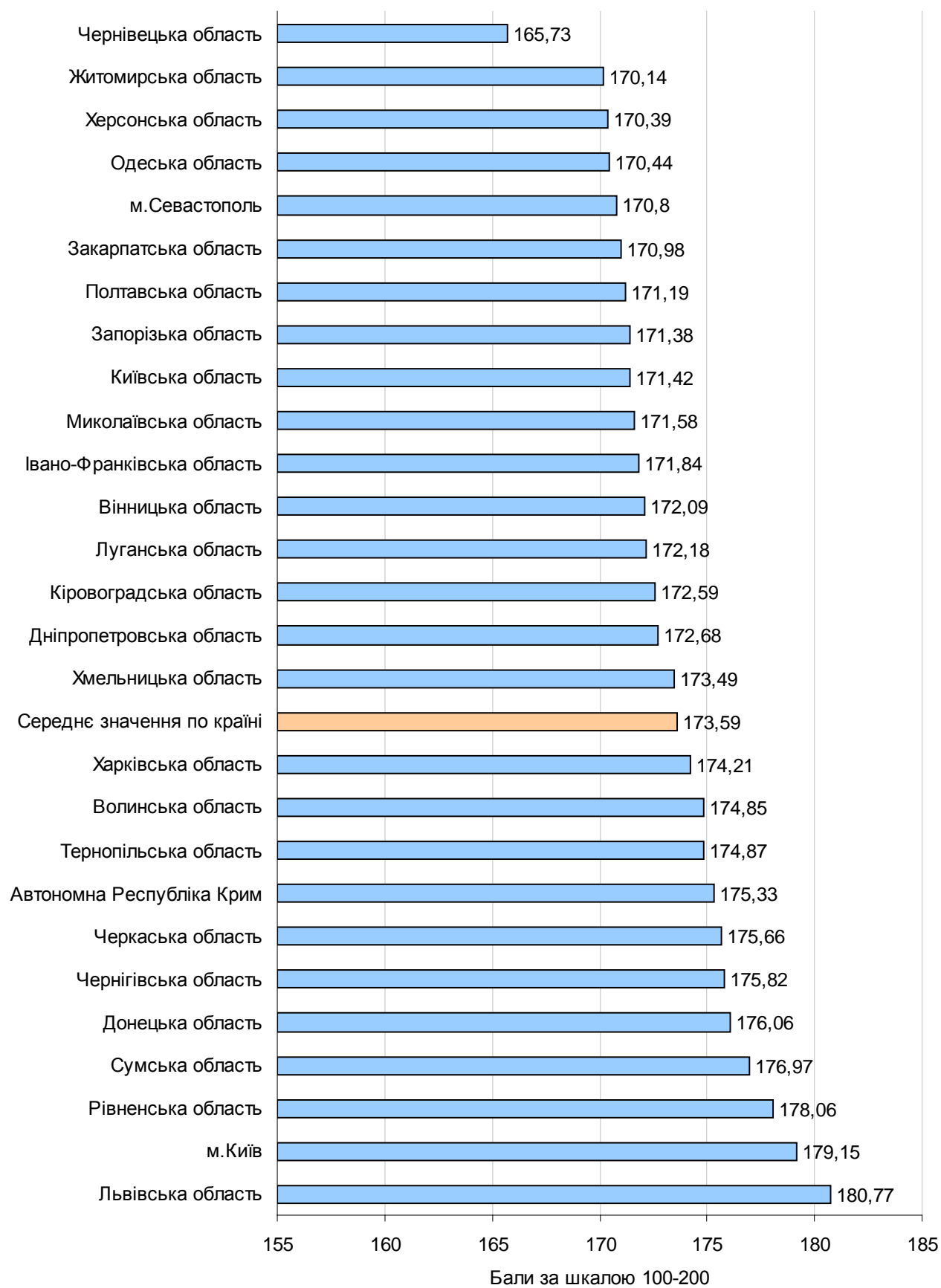

Діаграма 2.3.2.10. Регіональні дані щодо результатів з історії України випускників-дівчат, нагороджених медаллю.

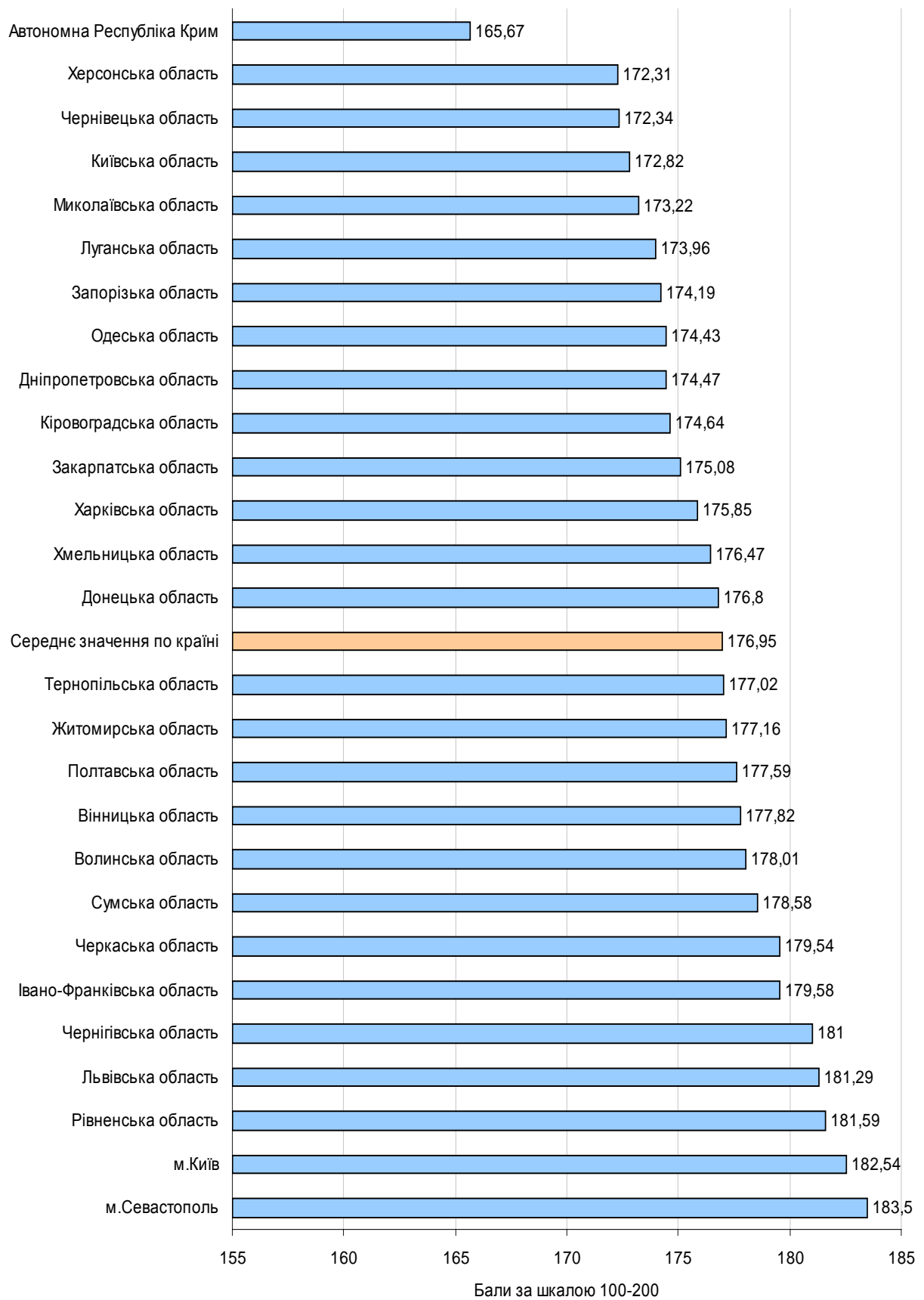

Діаграма 2.3.2.11. Регіональні дані щодо результатів з історії України випускників-юнаків, нагороджених медаллю.

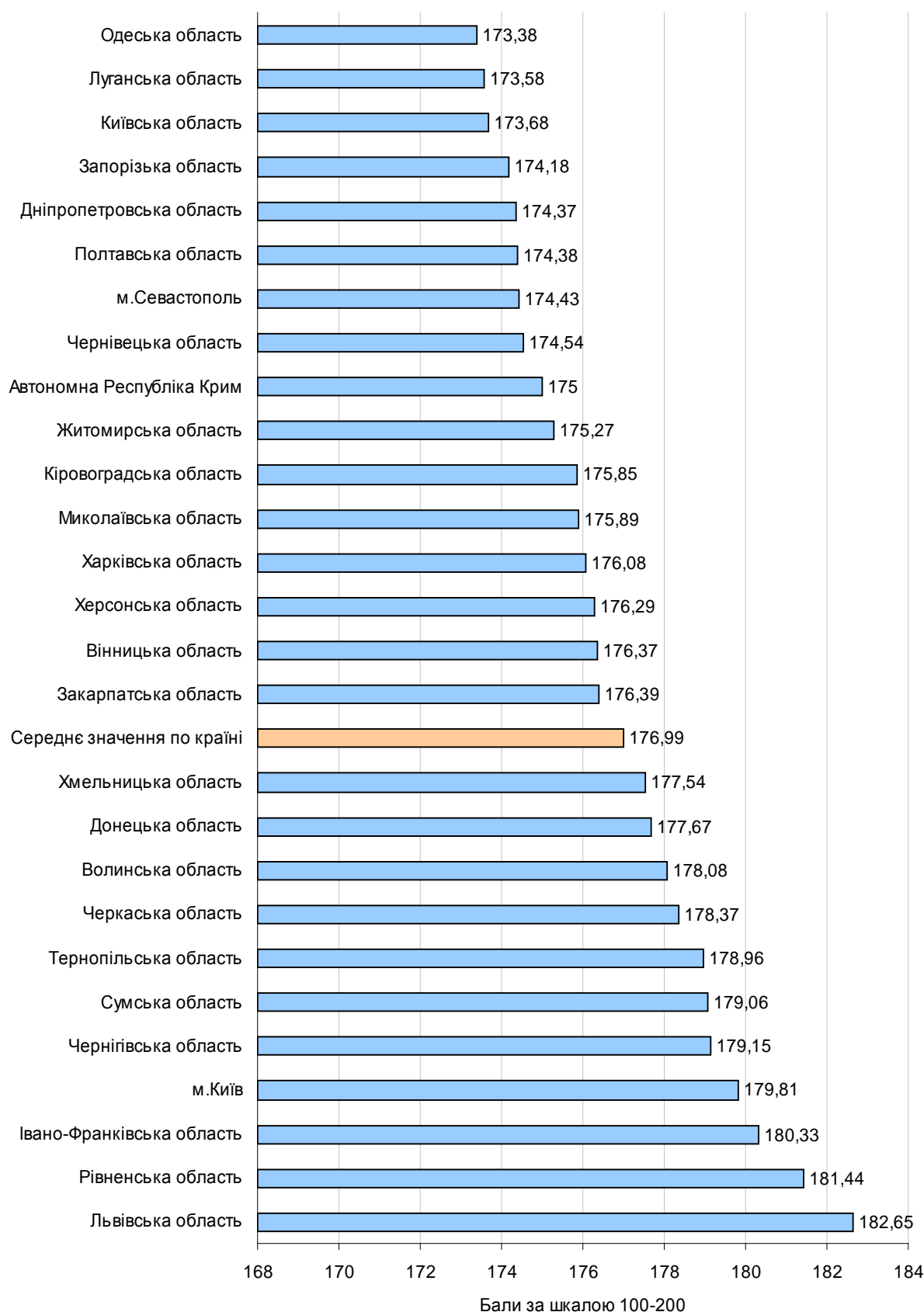

Діаграма 2.3.2.12. Регіональні дані щодо результатів з історії України випускників-медалістів, які закінчили школу, розташовану в міській місцевості, за шкалою 100-200 балів.

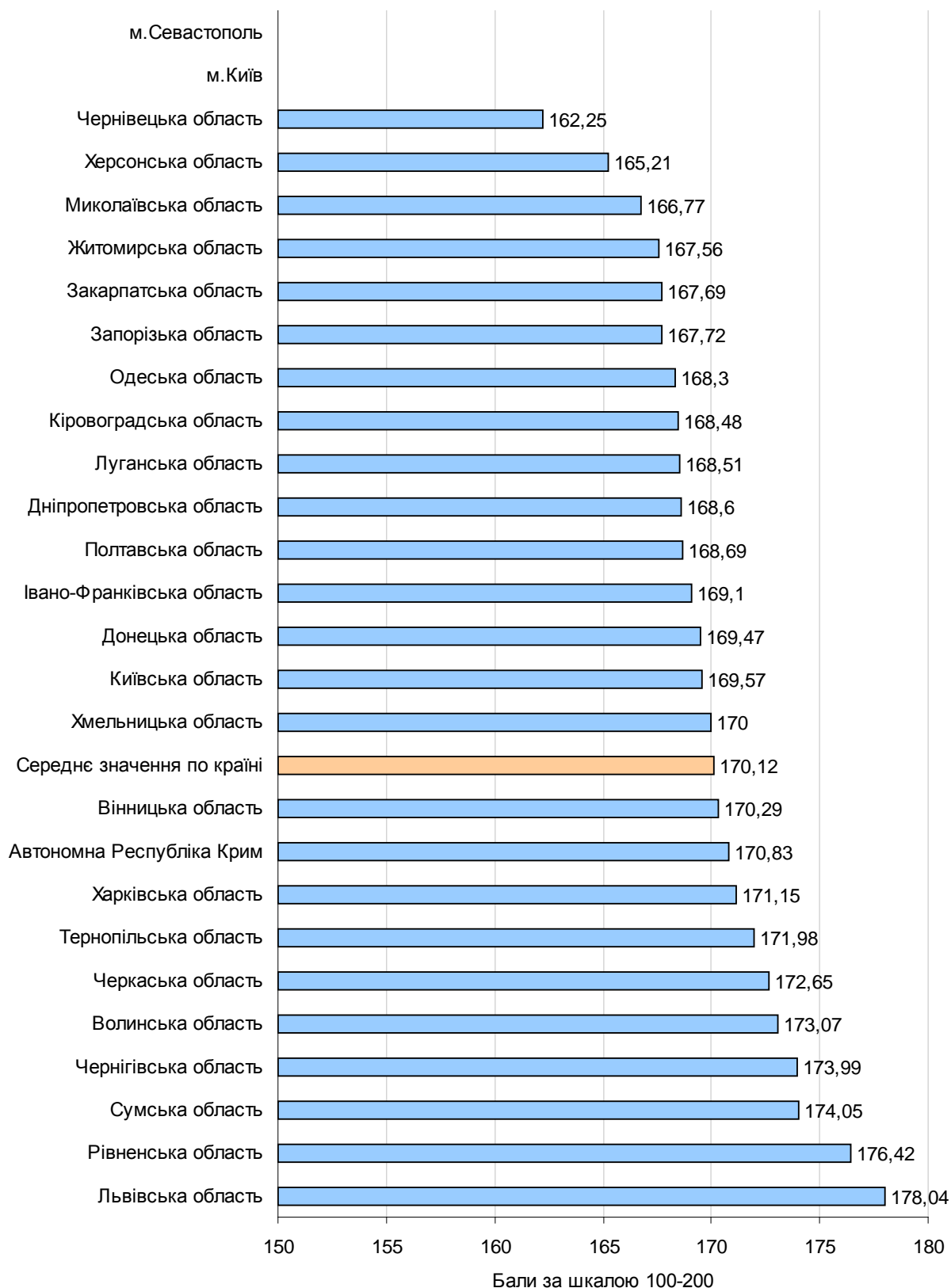

Діаграма 2.3.2.13. Регіональні дані щодо результатів з Історії України випускників-медалістів, які закінчили школу, розташовану в сільській місцевості, за шкалою 100-200 балів.



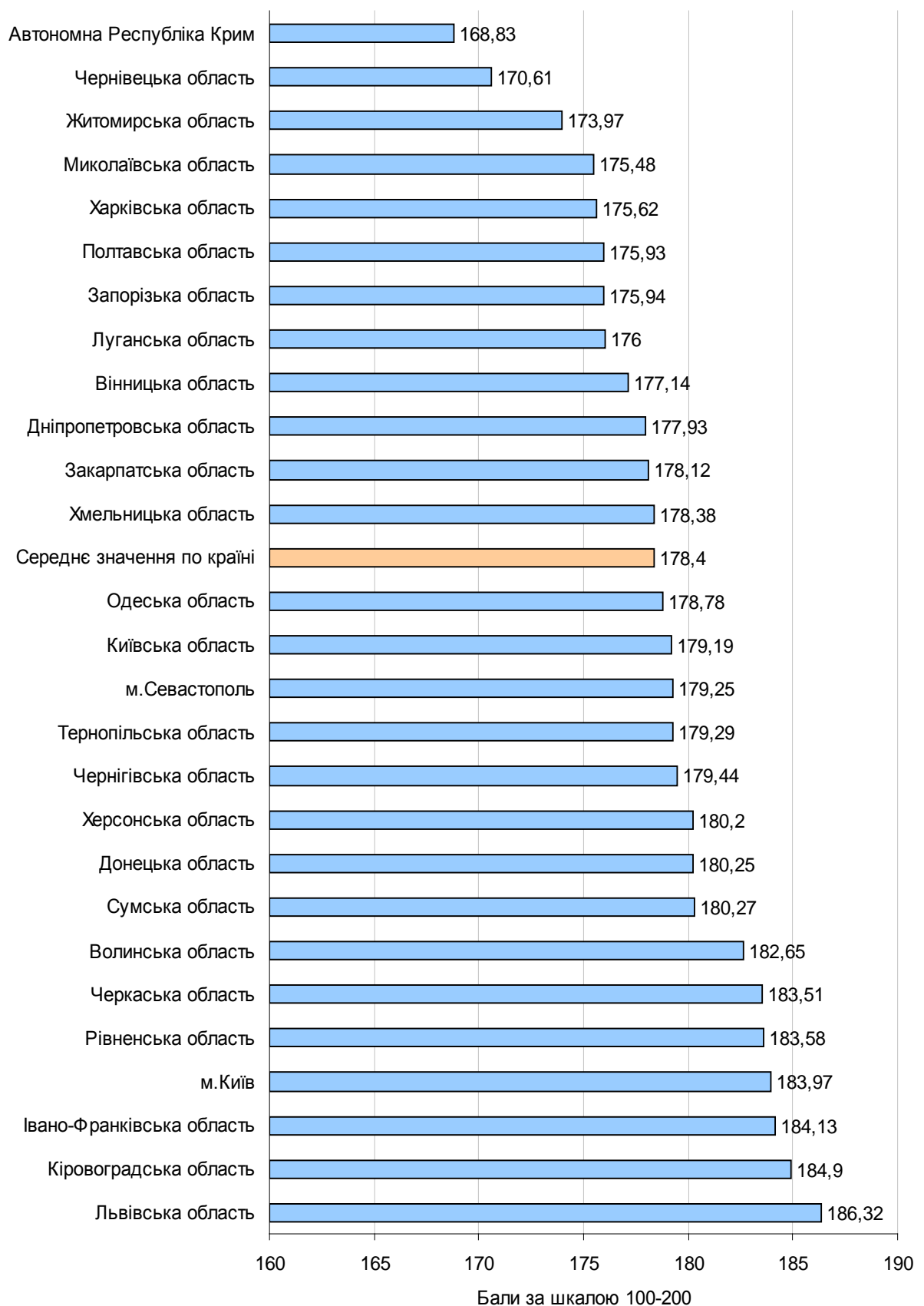

Діаграма 2.3.2.14. Регіональні дані щодо результатів з історії України випускників медалістів, які закінчили гімназії, ліцеї та колегіуми, за шкалою 100-200 балів

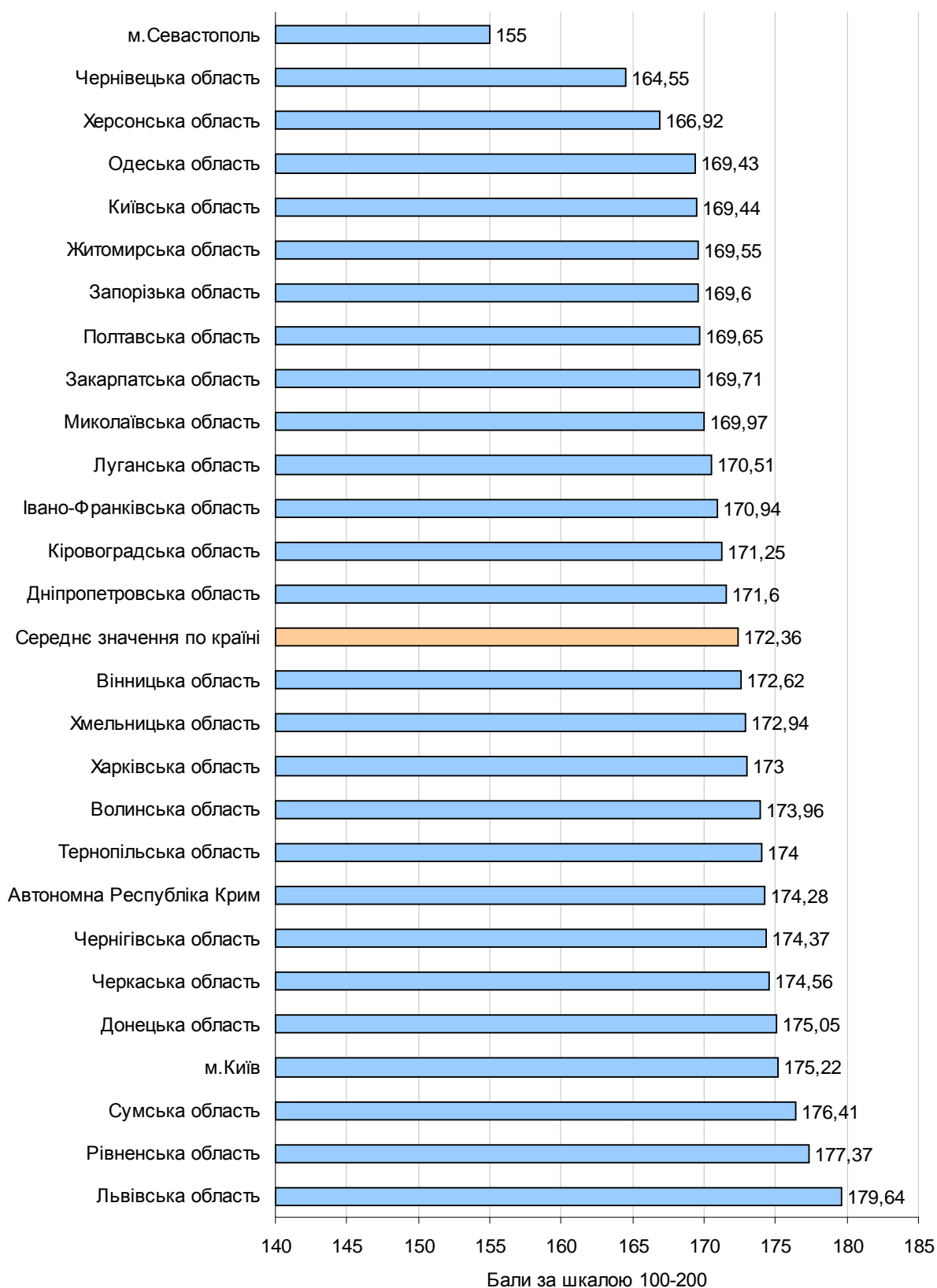

Діаграма 2.3.2.15. Регіональні дані щодо результатів з історії України випускників-медалістів, які закінчили загальноосвітні школи, за шкалою 100-200 балів

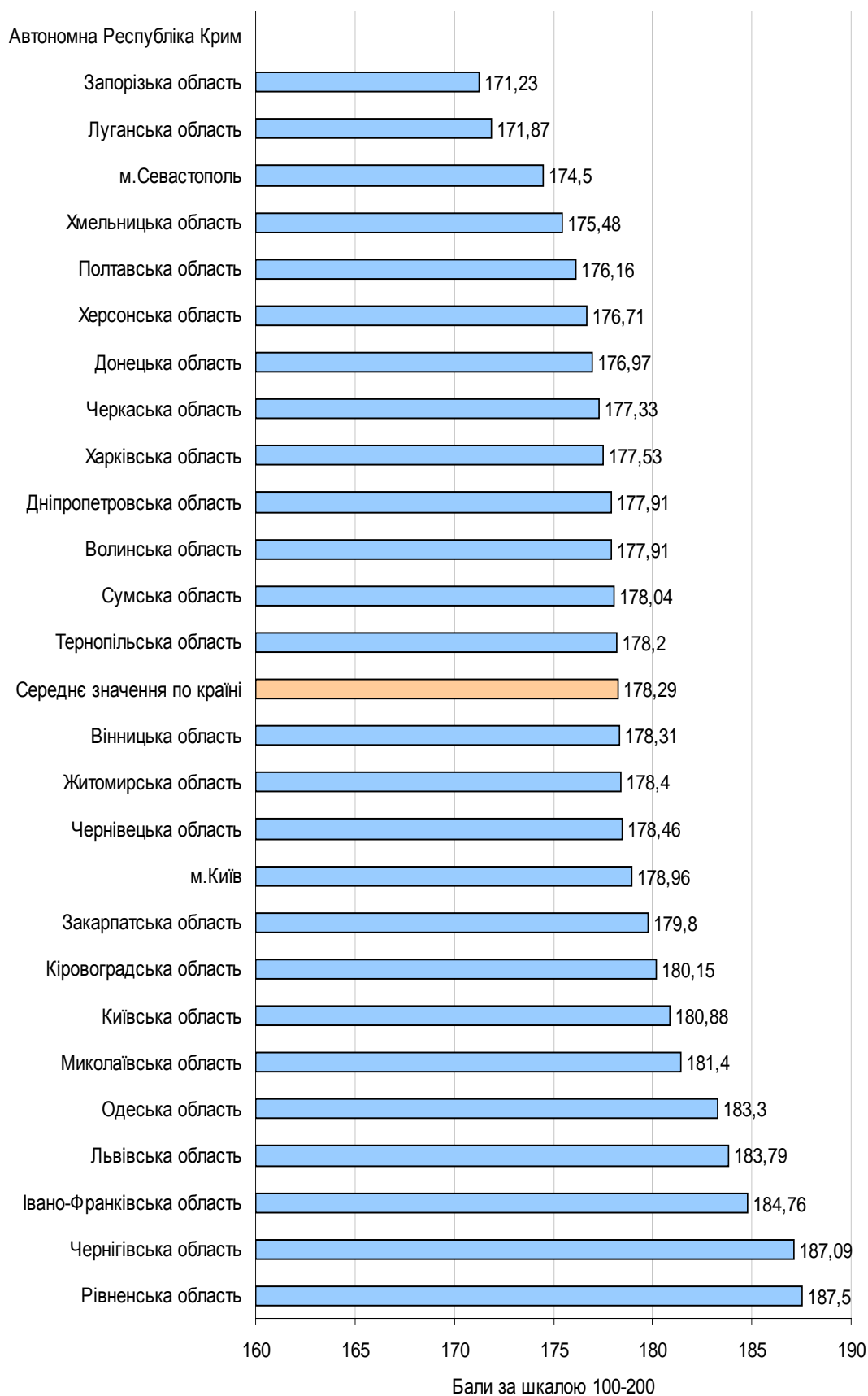

Діаграма 2.3.2.16. Регіональні дані щодо результатів з історії України випускників-медалістів, які закінчили спеціальні та спеціалізовані школи, за шкалою 100-200 балів.

## 2.4. Результати ЗНО з математики випускників навчальних закладів 2014 року, нагороджених золотою (срібною) медаллю

### 2.4.1. Результати ЗНО з математики на загальнодержавному рівні

У тестуванні з математики взяли участь 10065 золотих медалістів, 2634 – срібних. Загальна кількість випускників-медалістів – 12699.

Таблиця 2.4.1.1

Показники участі в ЗНО з математики випускників, нагороджених медалями	Нагороджені медалями	Нагороджені золотою медаллю	Нагороджені срібною медаллю
Взяли участь в ЗНО	<b>12699</b>	1065	2634
Середній бал	<b>173,4</b>	174,3	170,0

До порогової групи медалістів, які набрали менше 124 балів (див. табл. 2.4.1.2), потрапило 28 осіб, що становить 0,2 % від вибірки.

Таблиця 2.4.1.2

Порогові групи випускників, нагороджених медалями, за результатом ЗНО з математики	Кількість	Показник результативності у %
<b>100–124</b>	28	0,2
<b>124–149,5</b>	599	4,7
<b>150–200</b>	12072	95,1
<b>175–200</b>	6210	48,9
<b>190–200</b>	1549	12,2
<b>200</b>	45	0,4

Контингент випускників-медалістів за статтю виразно демонструє перевагу дівчат-медалістів – 8610, що становить 67,8 % в порівнянні з результатами хлопців-медалістів – 4089, що становить 32,2 % вибірки.

Таблиця 2.4.1.3

Показники за результатом ЗНО з математики груп випускників, нагороджених медалями, за певними ознаками		Середній бал сертифіката	Відхилення від середнього у країні
за статтю	жіноча	171,4	- 2,0
	чоловіча	177,6	4,2
за типом місця проживання	місто	176,7	3,3
	село, селище, смт	168,2	- 5,2
за типом загальноосвітнього навчального закладу (місце навчання)	ліцей	178,6	5,2
	середня загальноосв. школа	171,2	- 2,2
	спеціаліз. школа	177,0	3,6

## 2.4.2. Результати ЗНО з математики на регіональному рівні

Найбільша кількість випускників із золотою медаллю (близько 600 осіб на регіон) виконували тест з математики в таких регіонах, як Вінницька, Дніпропетровська, Полтавська, Харківська та Львівська області й м. Києві. Найменше золотих медалістів було в Криму, Севастополі, а також у Закарпатській, Кіровоградській, Миколаївській і Херсонській областях. Срібних медалістів, які тестувалися з математики, найбільше (понад 100 на регіон) у Вінницькій, Дніпропетровській, Львівській, Одеській, Полтавській та Харківській областях і в м. Києві.

Таблиця 2.4.2.1

Регіон	Інформація щодо результатів ЗНО з математики								
	Нагороджені золотою медаллю			Нагороджені срібною медаллю			Нагороджені медалями		
	Брали участь	Середній бал	Відхилення від середнього в країні	Брали участь	Середній бал	Відхилення від середнього в країні	Брали участь	Середній бал	Відхилення від середнього в країні
Автономна Республіка Крим	12	178,2	3,9	2	184,5	14,5	14	179,1	5,7
Вінницька область	600	171,6	-2,7	153	166,1	-3,9	753	170,5	-2,9
Волинська область	374	174,2	-0,1	119	168,5	-1,5	493	172,9	-0,5
Дніпропетровська область	669	175,3	1	172	172,9	2,9	841	174,8	1,4
Донецька область	520	179,2	4,9	103	176,4	6,4	623	178,8	5,4
Житомирська область	529	171,1	-3,2	99	163,5	-6,5	628	169,9	-3,5
Закарпатська область	196	170,7	-3,6	59	162,9	-7,1	255	168,9	-4,5
Запорізька область	380	172,3	-2	74	170,8	0,8	454	172,0	-1,4
Івано-Франківська область	368	172,5	-1,8	99	169,6	-0,4	467	171,9	-1,5
Київська область	485	174,1	-0,2	118	170,5	0,5	603	173,4	0
Кіровоградська область	223	170,8	-3,5	89	168,4	-1,6	312	170,1	-3,3
Луганська область	305	177,8	3,5	69	173,4	3,4	374	177,0	3,6
Львівська область	574	177,7	3,4	224	171,9	1,9	798	176,1	2,7
м. Київ	622	180,9	6,6	184	177,6	7,6	806	180,2	6,8
м. Севастополь	5	183,6	9,3	0			5	183,6	10,2
Миколаївська область	207	172,8	-1,5	52	173,9	3,9	259	173,0	-0,4
Одеська область	479	174,2	-0,1	126	169,2	-0,8	605	173,2	-0,2
Полтавська область	561	173,7	-0,6	117	168,5	-1,5	678	172,8	-0,6
Рівненська область	275	176,4	2,1	84	173,3	3,3	359	175,7	2,3
Сумська область	233	178,4	4,1	74	170,4	0,4	307	176,5	3,1
Тернопільська область	403	169,7	-4,6	94	164,1	-5,9	497	168,6	-4,8
Харківська область	646	175,8	1,5	153	170,6	0,6	799	174,8	1,4

Реґіон	Інформація щодо результатів ЗНО з математики								
	Нагороджені золотою медаллю			Нагороджені срібною медаллю			Нагороджені медалями		
	Брали участь	Середній бал	Відхилення від середнього в країні	Брали участь	Середній бал	Відхилення від середнього в країні	Брали участь	Середній бал	Відхилення від середнього в країні
Херсонська область	155	173,0	-1,3	50	166,5	-3,5	205	171,4	-2
Хмельницька область	419	171,0	-3,3	93	167,0	-3	512	170,3	-3,1
Черкаська область	277	175,1	0,8	67	173,6	3,6	344	174,8	1,4
Чернівецька область	279	165,3	-9	67	157,2	-12,8	346	163,7	-9,7
Чернігівська область	269	175,1	0,8	93	169,3	-0,7	362	173,6	0,2

Середній бал золотих медалістів становить 174,3 бала, срібних – 170,0. Середнє значення цього показника по країні – 173,4. Серед регіонів, де різниця між середніми балами золотих і срібних медалістів порівняно невелика, Запорізька (172,3 проти 170,8), Кіровоградська (170,8 проти 168,4) та Черкаська (175,1 проти 173,6) області. Найбільший розрив між показниками середнього бала (6-7 балів) золотих і срібних медалістів у таких областях, як Житомирська, Закарпатська, Львівська, Сумська, Херсонська, Чернігівська й Чернівецька. Феноменальний результат за цим параметром має Миколаївська область, де середній бал з математики золотих медалістів нижчий, ніж срібних – 172,8 проти 173,9.

Відхилення від середнього по країні значення середнього бала з математики від'ємне як на рівні золотих, так на рівні срібних медалістів (тобто показники медалістів нижчі, ніж у середньому по країні) в таких регіонах, як Вінницька, Волинська, Житомирська, Закарпатська, Івано-Франківська, Кіровоградська, Одеська, Полтавська, Тернопільська, Хмельницька, Херсонська й Чернівецька. Найбільше від'ємне відхилення від середнього в таких регіонах, як Чернівецька (золоті медалісти -9, срібні медалісти -12,8, середнє -9,7), Житомирська (відповідно, -3,2, -6,5, - 3,5), Закарпатська (відповідно -3,6, - 7,1, -4,5) та Тернопільська (відповідно -4,6, - 5,9, - 4,8) області. Вищі за середнє по країні результати показали золоті й срібні медалісти в таких областях, як Дніпропетровська, Донецька, Луганська, Львівська, Рівненська, Сумська, Харківська, Черкаська, а також Крим і м. Київ. Найвищі позитивні показники відхилення від середнього по країні у Рівненській, Донецькій, Луганській, Львівській областях, а також в Криму й м. Києві.

Найвищі середні значення результатів з математики в медалістів таких регіонів, як Севастополь, Київ, Крим, Донеччина й Луганщина. Однак,

потрапляння регіонів Сходу й Півдня до цього переліку зумовлене, з одного боку, незначністю вибірки (це стосується Севастополя та АРК), а з другого, – неповнотою вибірки (це стосується Луганщини й Донеччини). У цьогорічних складних суспільно-політичних умовах зі згаданих областей передусім прийшли на тестування ті, хто дійсно мав мотивацію. Серед інших регіонів, середній бал яких вищий середнього по країні, м. Київ, Сумська, Львівська, Рівненська й Харківська області. З протилежного боку рейтингу знаходяться Чернівецька, Тернопільська, Закарпатська й Житомирська області. При цьому результат Чернівецької області (163,7) нижчий за середнє по країні на 10 балів, а від, наприклад, Києва (180,2) на майже 20. Примітно, що на тлі результатів з української мови і літератури виразно гірші результати з математики показала Івано-Франківська область.

Діаграма 2.4.2.2 унаочнює порядок регіонів за середнім балом золотих медалістів. Дані показують, що порядок регіонів майже не змінився порівняно із тим, що вказаний на діаграмі 2.4.2.1. Серед регіонів із високим середнім Крим, Севастополь, Донеччина, Луганщина, Київ, Сумщина, Львівщина, Рівненщина, Харківщина, Дніпропетровщина. Найнижчий результат у Чернівецькій, Тернопільській, Закарпатській областях. Різниця між середніми значеннями регіонів, що знаходяться на протилежних кінцях рейтингу від 20 до 7 балів.

Порівняно з порядком регіонів із вищими за середнє по країні показниками на рівні золотих і срібних медалістів відбулися суттєві зміни (діаграма 2.4.2.3). Так, виявилися достатньо сильними срібні медалісти Миколаївської, Черкаської, потіснивши такі регіони, як Луганська, Рівненська, Дніпропетровська, Львівська, Харківська області. Серед регіонів із нижчими від середнього показниками «лідують» ті самі області, що і на рівні золотих медалістів, а саме Чернівецька (157,2), Закарпатська (162,9), Житомирська (163,5), Тернопільська (164,1). При цьому результати срібних медалістів Закарпаття, Житомирщини, Тернопільщини майже рівні результатам золотих медалістів Чернівецьчини, що свідчить про реальну суб'єктивність оцінювання медалістів у цьому регіоні.

Найбільша кількість медалістів, які набрали менше 124 балів, у Житомирській і Чернівецькій (по 5, це 0,6 % та 1,4 % відповідно), Тернопільській (3, це 0,8 %), Вінницькій, Дніпропетровській, Закарпатській і Полтавській (по 2) областях. До протилежної порогової групи медалістів, тобто до групи 200-бальників (див. табл. 2.4.2.2), потрапило 45 випускників, що становить 0,4 % вибірки. Лідерами тут виявилися такі регіони, як м. Київ (9), Харківська (6), Вінницька, Херсонська (по 4), Дніпропетровська й Київська (по 3) області. У відсоткових значеннях кращими виявилися такі регіони (у порядку зменшення відсотка), як Херсонська область, м. Київ, Миколаївська, Харківська, Черкаська, Рівненська, Вінницька, Київська та Дніпропетровська області. Прикметно, що Вінницька й Дніпропетровська області дали представників в обидві групи, що вказує на значну різницю в оцінюванні в школі знань випускників із математики у відповідних регіонах.

Таблиця 2.4.2.2

Регіон	Порогові групи випускників, нагороджених медалями, за значенням результату ЗНО з математики											
	100 -124		124-149,5		150-200		175-200		190-200		200	
	Кількість	Показник результативності у %	Кількість	Показник результативності у %	Кількість	Показник результативності у %	Кількість	Показник результативності у %	Кількість	Показник результативності у %	Кількість	Показник результативності у %
Автономна Республіка Крим		0,0		0,0	14	100,0	9	64,3	4	28,6		0,0
Вінницька область	2	0,3	44	5,8	707	93,9	301	40,0	59	7,8	4	0,5
Волинська область		0,0	21	4,3	472	95,7	220	44,6	43	8,7	1	0,2
Дніпропетровська область	2	0,2	31	3,7	808	96,1	457	54,3	112	13,3	3	0,4
Донецька область		0,0	10	1,6	613	98,4	433	69,5	93	14,9		0,0
Житомирська область	5	0,8	36	5,7	587	93,5	229	36,5	58	9,2	2	0,3
Закарпатська область	2	0,8	23	9,0	230	90,2	93	36,5	29	11,4		0,0
Запорізька область		0,0	26	5,7	428	94,3	197	43,4	49	10,8	1	0,2
Івано-Франківська область	1	0,2	33	7,1	433	92,7	210	45,0	59	12,6		0,0
Київська область	1	0,2	29	4,8	573	95,0	297	49,3	73	12,1	3	0,5
Кіровоградська область	1	0,3	15	4,8	296	94,9	112	35,9	24	7,7		0,0
Луганська область		0,0	7	1,9	367	98,1	236	63,1	36	9,6		0,0
Львівська область	1	0,1	23	2,9	774	97,0	454	56,9	107	13,4	1	0,1
м. Київ	1	0,1	12	1,5	793	98,4	560	69,5	195	24,2	9	1,1
м. Севастополь		0,0		0,0	5	100,0	4	80,0	1	20,0		0,0
Миколаївська область		0,0	24	9,3	235	90,7	126	48,6	36	13,9	2	0,8



Реґіон	Порогові групи випускників, нагороджених медалями, за значенням результату ЗНО з математики											
	100 -124		124-149,5		150-200		175-200		190-200		200	
	Кількість	Показник результативності у %	Кількість	Показник результативності у %	Кількість	Показник результативності у %	Кількість	Показник результативності у %	Кількість	Показник результативності у %	Кількість	Показник результативності у %
Одеська область		0,0	31	5,1	574	94,9	294	48,6	68	11,2	2	0,3
Полтавська область	2	0,3	26	3,8	650	95,9	309	45,6	62	9,1		0,0
Рівненська область		0,0	13	3,6	346	96,4	184	51,3	59	16,4	2	0,6
Сумська область		0,0	6	2,0	301	98,0	174	56,7	51	16,6	1	0,3
Тернопільська область	3	0,6	40	8,0	454	91,3	176	35,4	31	6,2	1	0,2
Харківська область		0,0	26	3,3	773	96,7	419	52,4	112	14,0	6	0,8
Херсонська область		0,0	14	6,8	191	93,2	78	38,0	28	13,7	4	2,0
Хмельницька область	1	0,2	29	5,7	482	94,1	198	38,7	35	6,8		0,0
Черкаська область		0,0	10	2,9	334	97,1	180	52,3	46	13,4	2	0,6
Чернівецька область	5	1,4	57	16,5	284	82,1	89	25,7	25	7,2		0,0
Чернігівська область	1	0,3	13	3,6	348	96,1	171	47,2	54	14,9	1	0,3

До порогової групи [124–149,5] (див. табл. 2.4.2.2) потрапило 599 осіб (середній відсоток по країні 4,7). Найбільша кількість випускників, що набрали менше 150 балів, у Чернівецькій (57), Вінницькій (44), Тернопільській (40), Житомирській (36). У відсотковому плані (діаграма 2.4.2.5) найгірші результати (в порядку зменшення відсотка) у Чернівецькій, Миколаївській, Закарпатській, Тернопільській, Івано-Франківській та Херсонській областях. Викликає занепокоєння той факт, що сумарний відсоток медалістів, які потрапили до груп [0–150] у Чернівецькій області сягає майже 20 %. Серед регіонів, де відсоток медалістів у пороговій групі [124–149,5] найнижчий, м. Київ, Донецька, Луганська, Сумська, Львівська та Черкаська області.

Поріг 150 балів із математики подолали 12072 медалісти, що становить 95,1 % від вибірки. Найвищий відсоток медалістів у цій групі в таких регіонах, як АРК, Севастополь, Донецька та Луганська області (що зумовлено, ймовірно, потраплянням до цього річної вибірки лише мотивованих випускників цих регіонів), а також у м. Києві (98,4 %), Сумській (98,1 %), Черкаській (97,1 %) та Львівській (97,0 %) областях. Найнижчі показники у цій пороговій групі в Чернівецькій (82,1 %), Закарпатській (90,2 %) та Миколаївській (90,7) областях.

Порогову групу [175–200] сформували 6210 випускників-медалістів, що становить 48,9 % учасників по країні (див. табл. 2.4.2.2). Відповідно до даних Діаграми 2.4.2.7 відсоток медалістів найвищий у цій пороговій групі в таких регіонах, як АРК, Севастополь, Донецька й Луганська області, а також у м. Києві (69,9 %), Львівській (56,9 %), Сумській (56,7 %) та Дніпропетровській (54,3 %) областях. Такі відсотки свідчать, що в цих регіонах більша частина медалістів потрапила до 10 % кращих по країні випускників, які виконували тест із математики. На противагу цим показникам, такі регіони, як Чернівецьчина (25,7 %), Тернопільщина (35,4 %), Кіровоградщина (35,9 %), Житомирщина й Закарпаття (по 36,5 %). Як показують дані, відсоток медалістів із Чернівецької області в цій пороговій групі майже на 10 пунктів нижчий за відсоток найближчих регіонів по низьких відсотках і майже вдвічі нижчий за показники регіонів із найвищими відсотками медалістів у цій пороговій групі.

Згідно з даними табл. 2.4.2.2, до порогової групи [190–200] потрапило 1549 випускників-медалістів, що становить 12,2 % в середньому по країні. Найбільший відсоток медалістів у цій групі в таких регіонах, як АРК та м. Севастополь (через малу кількість учасників), м. Київ (24,2 %), Сумська та Рівненська (більше 16 %), Донецька, Черкаська й Харківська (більше 14 %). Найнижчі показники в таких регіонах, як Тернопільщина, Хмельниччина, Чернівецьчина, Кіровоградщина та Вінниччина. Їхні показники майже вдвічі нижчі за середнє по країні утрічі і учетверо від найвищих показників (пор. м. Київ – 24,2 проти Чернівецької області – 6,2). Виразно помітна різниця між відсотками медалістів у цій групі з м. Києва та Київської області – 24,2 проти 12,1. Не можна не звернути увагу також на результати Закарпаття, де 11,4 %

медалістів набрали не менше 190 балів на тлі того, що в пороговій групі [175–200] показник цієї області серед найнижчих (36,5 %).

У цілому ж дані свідчать, що в кількох регіонах результати медалістів на ЗНО з математики є суттєво гіршими, ніж їхні результати за атестатом про повну середню освіту. Серед таких регіонів особливо виділяються Чернівецька, Житомирська, Вінницька, Тернопільська, Кіровоградська, Івано-Франківська області. Значна різниця в характері оцінюванні медалістів спостерігається й між м. Київ та Київською областю.

Відсоткове співвідношення кількості дівчат і хлопців у більшості областей близьке до середнього по країні.

Таблиця 2.4.2.3

Регіон	Результат ЗНО з математики в залежності від статі випускників, нагороджених медалями					
	жіноча			чоловіча		
	%	Середній бал	Відхилення від середнього в країні	%	Середній бал	Відхилення від середнього в країні
Автономна Республіка Крим	64,3	172,9	-0,50	35,7	190,3	16,90
Вінницька область	67,5	167,7	-5,70	32,5	176,2	2,80
Волинська область	69,2	171,0	-2,40	30,8	177,1	3,70
Дніпропетровська область	71,7	173,4	0,00	28,3	178,5	5,10
Донецька область	69,3	178,2	4,80	30,7	180,0	6,60
Житомирська область	71,2	167,8	-5,60	28,8	175,0	1,60
Закарпатська область	66,7	167,7	-5,70	33,3	171,4	-2,00
Запорізька область	67,6	170,8	-2,60	32,4	174,7	1,30
Івано-Франківська область	64,2	169,4	-4,00	35,8	176,3	2,90
Київська область	65,3	171,0	-2,40	34,7	177,9	4,50
Кіровоградська область	67,0	168,4	-5,00	33,0	173,6	0,20
Луганська область	66,6	174,9	1,50	33,4	181,1	7,70
Львівська область	65,9	173,6	0,20	34,1	180,9	7,50
м. Київ	67,1	178,8	5,40	32,9	183,0	9,60
м. Севастополь	20,0	197,5	24,10	80,0	180,1	6,70
Миколаївська область	68,3	171,1	-2,30	31,7	177,1	3,70
Одеська область	70,6	171,1	-2,30	29,4	178,2	4,80
Полтавська область	68,9	171,2	-2,20	31,1	176,4	3,00
Рівненська область	69,4	173,8	0,40	30,6	180,0	6,60
Сумська область	68,1	173,9	0,50	31,9	181,9	8,50
Тернопільська область	67,6	165,8	-7,60	32,4	174,4	1,00
Харківська область	68,7	173,0	-0,40	31,3	178,9	5,50

Регіон	Результат ЗНО з математики в залежності від статі випускників, нагороджених медалями					
	жіноча			чоловіча		
	%	Середній бал	Відхилення від середнього в країні	%	Середній бал	Відхилення від середнього в країні
Херсонська область	66,8	170,4	-3,00	33,2	173,4	0,00
Хмельницька область	63,3	167,6	-5,80	36,7	174,8	1,40
Черкаська область	69,2	173,0	-0,40	30,8	178,9	5,50
Чернівецька область	64,7	159,8	-13,60	35,3	170,9	-2,50
Чернігівська область	65,2	170,6	-2,80	34,8	179,1	5,70

Разом із тим результати дівчат у середньому нижчі за результати хлопців приблизно на 3 бали (171,4 проти 177,6). Найменша розбіжність між середніми балами сертифікатів у Донецькій (178,2 проти 180,0) та Херсонській (170,4 проти 173,4) областях, найбільша – у Тернопільській (165,8 проти 174,4), Чернівецькій (159,8 проти 170,9) та Чернігівській (170,6 проти 179,1).

На діаграмі 2.4.2.10 показано, що на рівні дівчат-медалістів найвищі результати в м. Севастополі, м. Києві, Донецькій та Луганській областях. Дівчата шести областей (Сумська, Рівненська, Львівська, Дніпропетровська, Черкаська, Харківська) показали подібні середні результати (за 173 бали). Найнижчі результати у дівчат-медалісток Чернівецької області (159,8), далі з дещо вищими середніми балами ідуть дівчата з Тернопільської (165,8), Хмельницької, Закарпатської, Вінницької та Житомирської (за 167 балів). Різниця між показниками Чернівецької області та м. Києва близько 20 балів. У цілому ж розрив балів між кращими і гіршими регіонами в середньому 6 балів.

На рівні результатів із математики хлопців-медалістів (діаграма 2.4.2.11) найкращі показники в таких регіонів, як м. Київ, Сумська, Луганська, Львівська, Донецька та Рівненська області. Найнижчі – у Чернівецької, Закарпатської, Херсонської та Кіровоградської областей. Різниця між результатами регіонів із найвищими та найнижчими показниками становить від 20 до 7 балів.

Співвідношення між кількістю медалістів за параметром «міська місцевість / сільська місцевість» на користь міста. Так, міських медалістів було 7796, що становить 61,4 %, а сільських – 4903, тобто 38,6 %. Різниця між середніми балами цих вибірок сягає майже 8 балів: 176,7 (місто) проти 168,2 (село). Лише у двох регіонах показники вищі за 180 балів – у м. Києві та у міських медалістів Рівненщини. Найближчі середні значення балів у

таких регіонах, як Черкащина (175,9 проти 173,1), Луганщина (177,2 проти 176,2), АРК (179,2 проти 178,9).

Таблиця 2.4.2.4

Регіон	Результат ЗНО з математики в залежності від типу місця проживання випускників, нагороджених медалями					
	місто			село, селище, с/т		
	%	Середній бал	Відхилення від середнього в країні	%	Середній бал	Відхилення від середнього в країні
Автономна Республіка Крим	64,3	179,2	5,80	35,7	178,9	5,50
Вінницька область	46,9	173,7	0,30	53,1	167,6	-5,80
Волинська область	43,8	176,2	2,80	56,2	170,3	-3,10
Дніпропетровська область	78,2	176,4	3,00	21,8	169,2	-4,20
Донецька область	85,2	179,9	6,50	14,8	172,0	-1,40
Житомирська область	47,0	174,6	1,20	53,0	165,7	-7,70
Закарпатська область	41,2	175,9	2,50	58,8	164,0	-9,40
Запорізька область	66,7	175,2	1,80	33,3	165,7	-7,70
Івано-Франківська область	33,8	179,3	5,90	66,2	168,0	-5,40
Київська область	56,6	176,6	3,20	43,4	169,2	-4,20
Кіровоградська область	63,8	172,5	-0,90	36,2	165,8	-7,60
Луганська область	76,2	177,2	3,80	23,8	176,2	2,80
Львівська область	61,0	178,2	4,80	39,0	172,8	-0,60
м. Київ	100,0	180,2	6,80	0,0		
м. Севастополь	100,0	183,6	10,20	0,0		
Миколаївська область	60,2	178,0	4,60	39,8	165,5	-7,90
Одеська область	56,0	177,5	4,10	44,0	167,6	-5,80
Полтавська область	60,6	174,4	1,00	39,4	170,4	-3,00
Рівненська область	47,9	180,1	6,70	52,1	171,7	-1,70
Сумська область	66,4	178,9	5,50	33,6	171,7	-1,70
Тернопільська область	48,1	171,5	-1,90	51,9	165,9	-7,50
Харківська область	69,8	177,0	3,60	30,2	169,8	-3,60
Херсонська область	52,7	177,8	4,40	47,3	164,3	-9,10
Хмельницька область	56,4	174,0	0,60	43,6	165,5	-7,90
Черкаська область	64,0	175,8	2,40	36,0	173,1	-0,30
Чернівецька область	38,2	171,1	-2,30	61,8	159,2	-14,20
Чернігівська область	59,9	176,4	3,00	40,1	169,3	-4,10

Суттєвою різниця в середніх балах сертифікатів міських і сільських медалістів (більше 10 балів) є в таких областях, як Чернівецька, Хмельницька, Рівненська, Одеська, Івано-Франківська, Запорізька,

Закарпатська, що свідчить про значні відмінності в оцінюванні школами своїх учнів із застосуванням суб'єктивно-критеріальної методики. Діаграма 2.4.2.12 показує, що серед лідерів на рівні медалістів із міста є такі регіони, як м. Севастополь і м. Київ, Рівненська, Донецька, Івано-Франківська області та АРК. Найнижчі результати – в Чернівецькій, Тернопільській, Кіровоградській та Вінницькій областях. При цьому середні бали міських медалістів згаданих регіонів рівні або нижчі середніх балів сільських медалістів (див. Діаграма 2.4.2.13) кращих регіонів (АРК, Луганська, Черкаська, Львівська, Донецька, Сумська, Рівненська області). Різниця між найвищими та найнижчими показниками на рівні міських медалістів становить від близько 10 до 6 балів, на рівні сільських медалістів – від 16 до 8.

Дані табл. 2.4.2.5 свідчать, що результати з математики регіонів країни за параметром «тип школи» теж помітно різняться. Кращі результати з математики показують медалісти ліцеїв, колегіумів і спеціалізованих шкіл (у вибірці це 32,6 % медалістів). Так, середні результати ліцеїстів 178,6, випускників спецшкіл – 177,0, а випускників звичайних ЗНЗ – 171,2.

Таблиця 2.4.2.5

Регіон	Результат ЗНО з математики в залежності від типу загальноосвітнього навчального закладу (місце навчання) випускників, нагороджених медалями								
	ліцей			середня загальноосв. школа			спеціаліз. школа		
	%	Середній бал	Відхилення від середнього в країні	%	Середній бал	Відхилення від середнього в країні	%	Середній бал	Відхилення від середнього в країні
Автономна Республіка Крим	21,4	173,8	0,40	71,4	179,3	5,90	7,1	193,5	20,10
Вінницька область	9,8	179,8	6,40	88,3	169,4	-4,00	1,9	172,0	-1,40
Волинська область	15,8	178,5	5,10	79,9	171,4	-2,00	4,3	179,4	6,00
Дніпропетровська область	16,4	181,2	7,80	75,9	173,3	-0,10	7,7	176,6	3,20
Донецька область	20,4	181,3	7,90	71,6	178,2	4,80	8,0	177,6	4,20
Житомирська область	30,9	172,3	-1,10	67,0	168,5	-4,90	2,1	177,8	4,40
Закарпатська область	18,4	180,1	6,70	74,1	165,2	-8,20	7,5	178,4	5,00
Запорізька область	32,8	176,6	3,20	53,3	169,2	-4,20	13,9	172,1	-1,30
Івано-Франківська область	13,1	185,4	12,00	78,8	168,7	-4,70	8,1	181,2	7,80
Київська область	17,9	177,4	4,00	70,8	171,3	-2,10	11,3	180,5	7,10
Кіровоградська область	14,1	176,8	3,40	83,0	169,0	-4,40	2,9	170,1	-3,30
Луганська область	33,2	177,9	4,50	52,9	176,2	2,80	13,9	177,6	4,20
Львівська область	16,9	182,3	8,90	78,3	174,7	1,30	4,8	176,8	3,40
м. Київ	41,6	184,4	11,00	21,8	175,7	2,30	36,6	178,1	4,70
м. Севастополь	80,0	186,0	12,60	0,0			20,0	174,0	0,60

Миколаївська область	40,5	180,6	7,20	57,5	167,6	-5,80	1,9	175,2	1,80
Одеська область	11,1	183,0	9,60	84,5	171,5	-1,90	4,5	180,9	7,50
Полтавська область	32,4	176,2	2,80	59,6	170,7	-2,70	8,0	175,1	1,70
Рівненська область	20,9	183,8	10,40	78,6	173,4	0,00	0,6	195,8	22,40
Сумська область	10,4	183,2	9,80	59,3	174,5	1,10	30,3	178,0	4,60
Тернопільська область	19,3	171,6	-1,80	73,6	168,3	-5,10	7,0	164,1	-9,30
Харківська область	36,8	176,6	3,20	50,9	173,1	-0,30	12,3	176,5	3,10
Херсонська область	19,5	183,6	10,20	65,9	165,8	-7,60	14,6	180,3	6,90
Хмельницька область	21,1	176,3	2,90	72,9	168,6	-4,80	6,1	169,0	-4,40
Черкаська область	18,0	181,7	8,30	70,6	172,9	-0,50	11,3	176,1	2,70
Чернівецька область	32,9	171,0	-2,40	65,0	159,7	-13,70	2,0	174,7	1,30
Чернігівська область	35,6	175,1	1,70	59,1	171,5	-1,90	5,2	186,3	12,90



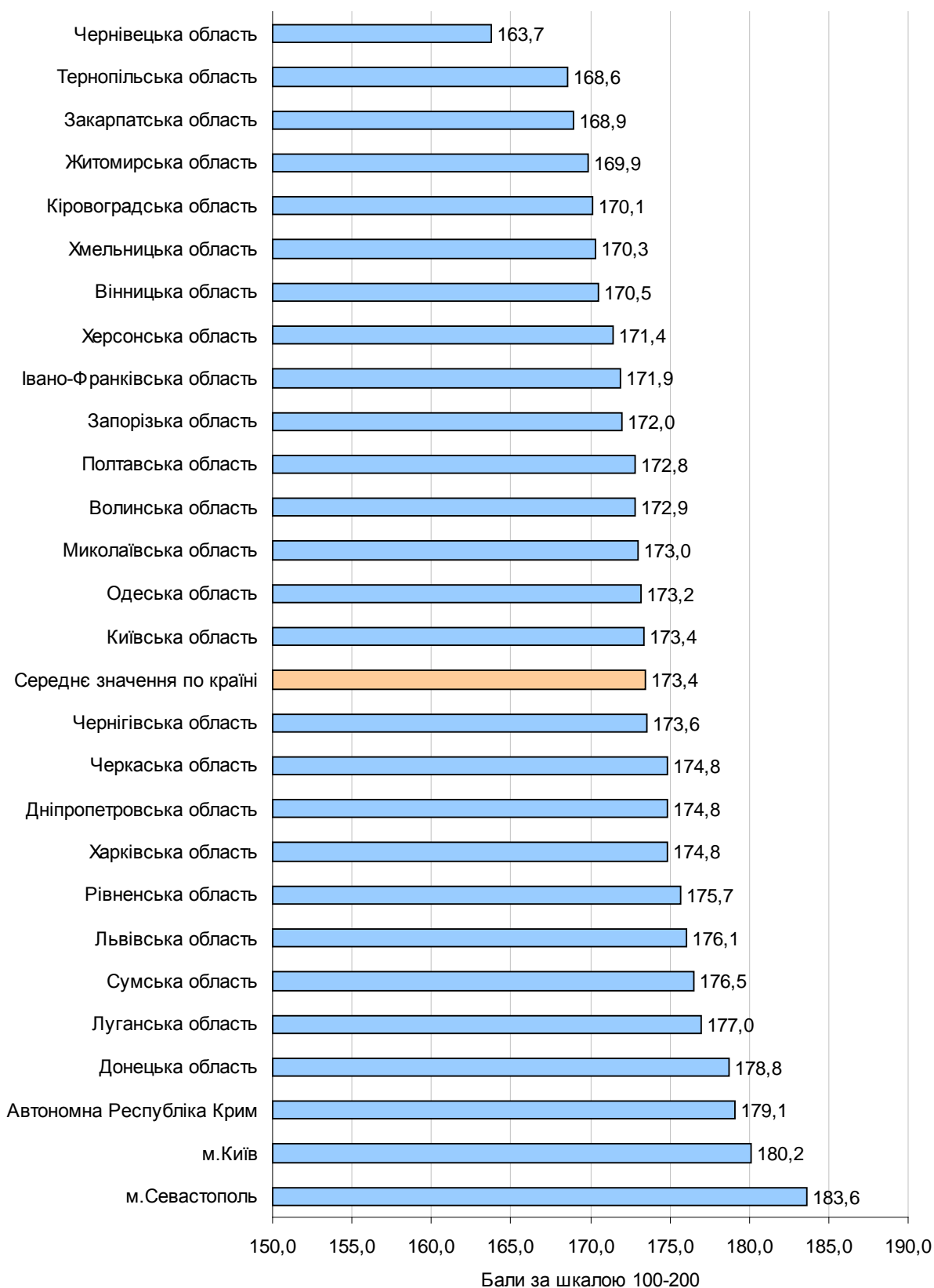

Діаграма 2.4.2.1. Регіональні дані щодо результатів із математики випускників-медалістів.

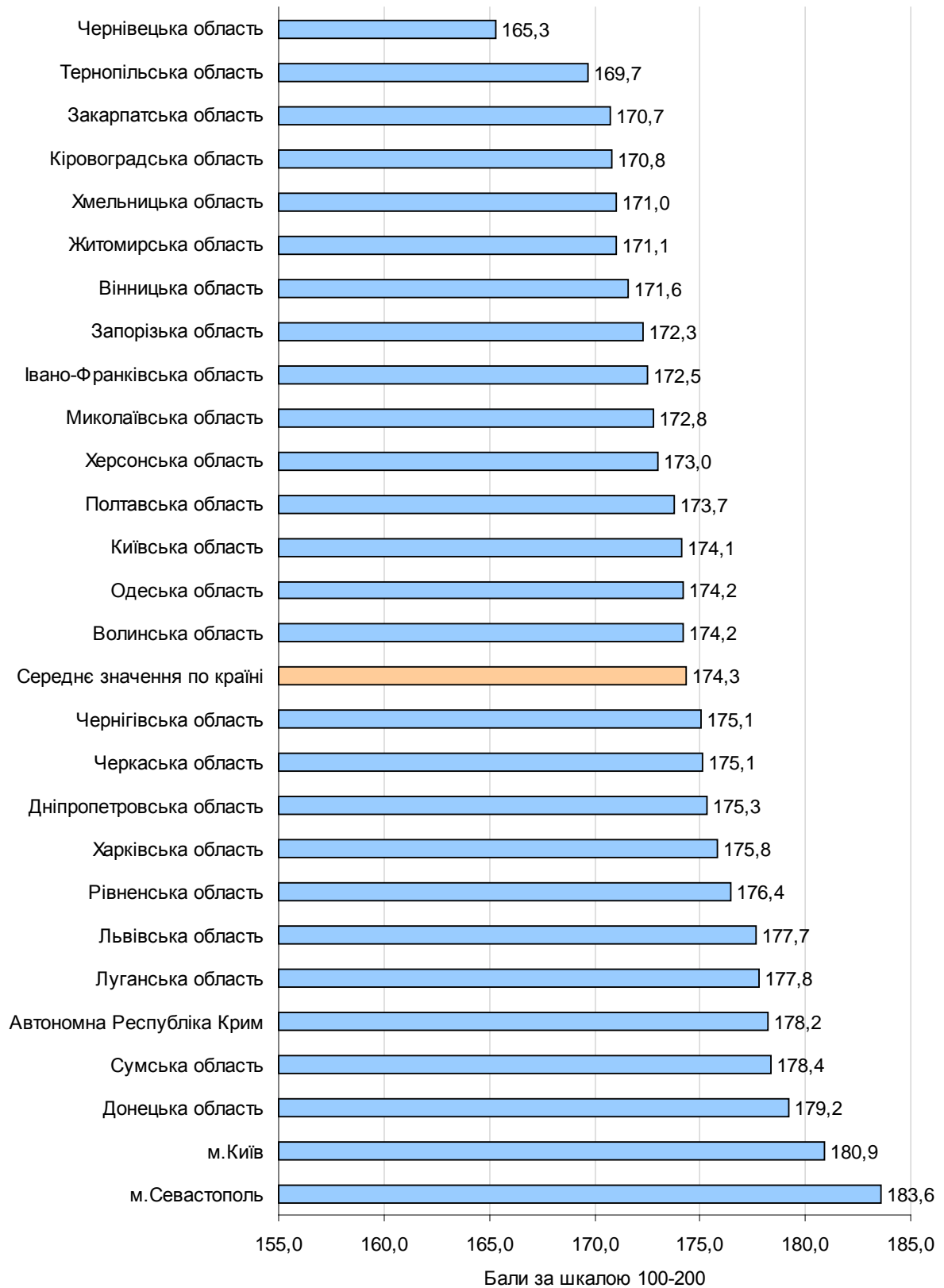

Діаграма 2.4.2.2. Регіональні дані результатів із математики випускників, нагороджених золотою медаллю.

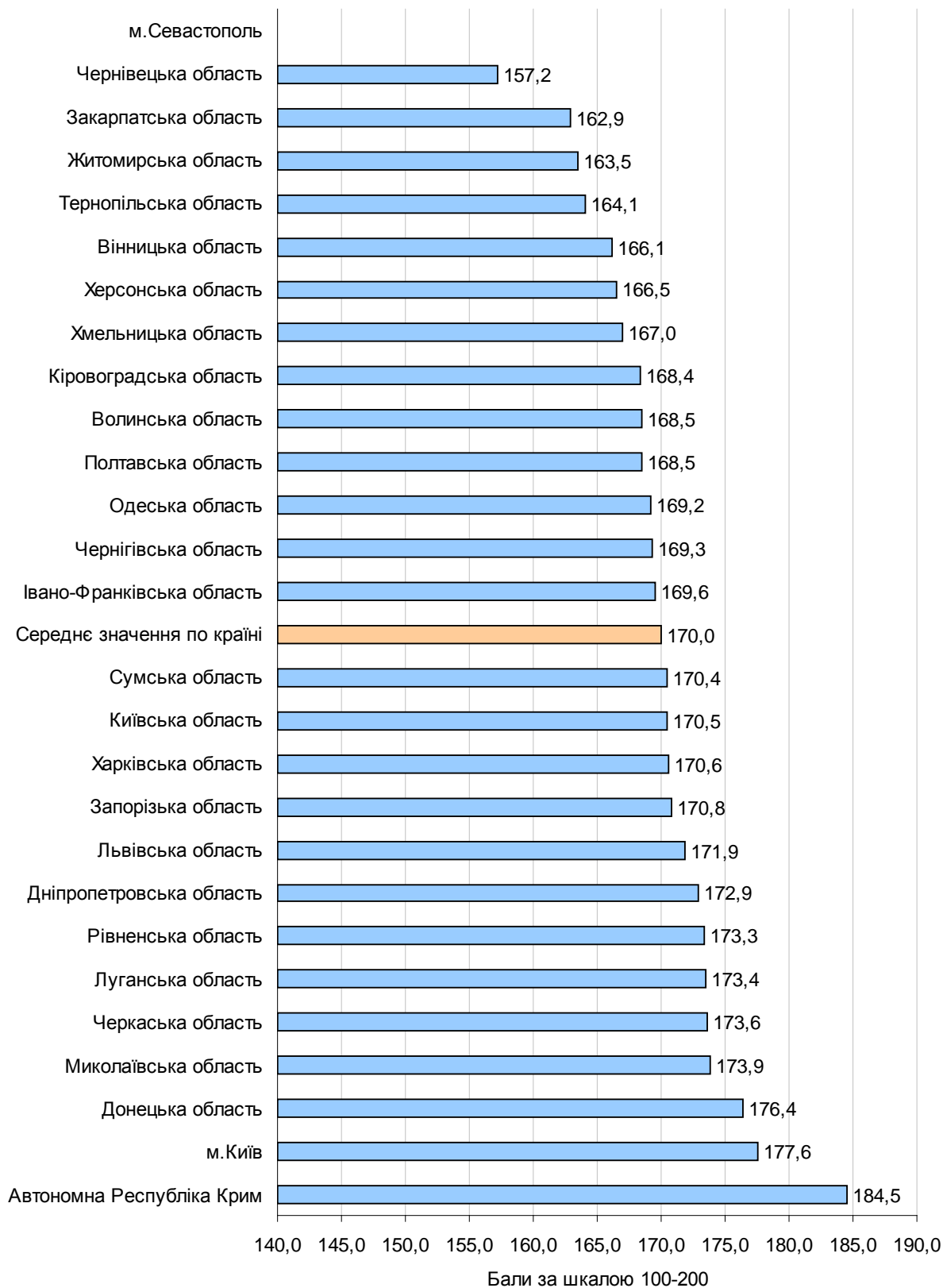

Діаграма 2.4.2.3. Регіональні дані щодо результатів із математики випускників, нагороджених срібною медаллю.

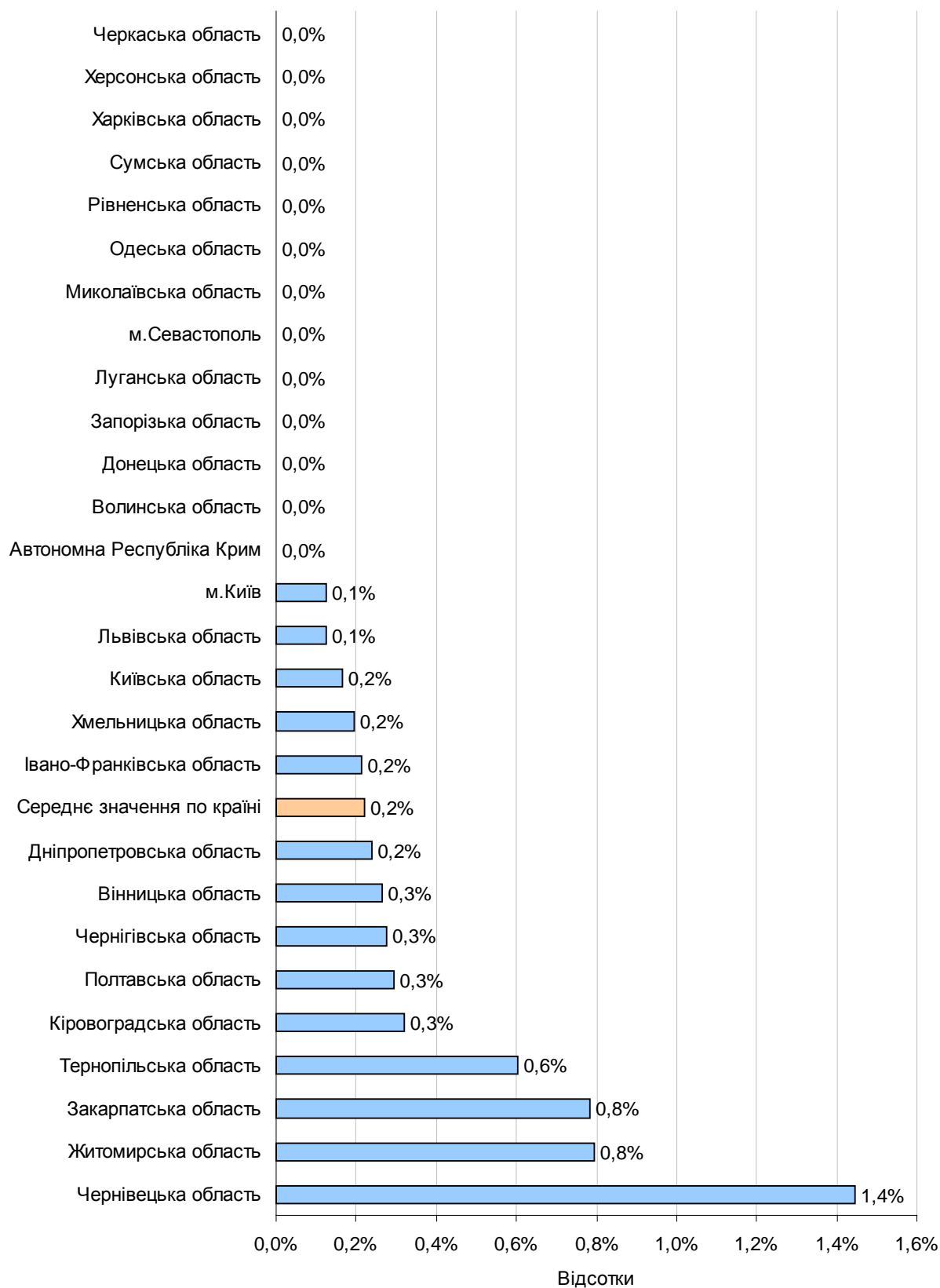

Діаграма 2.4.2.4. Регіональні дані щодо результатів із математики випускників-медалістів, які отримали менше 124 балів за шкалою 100-200 балів.

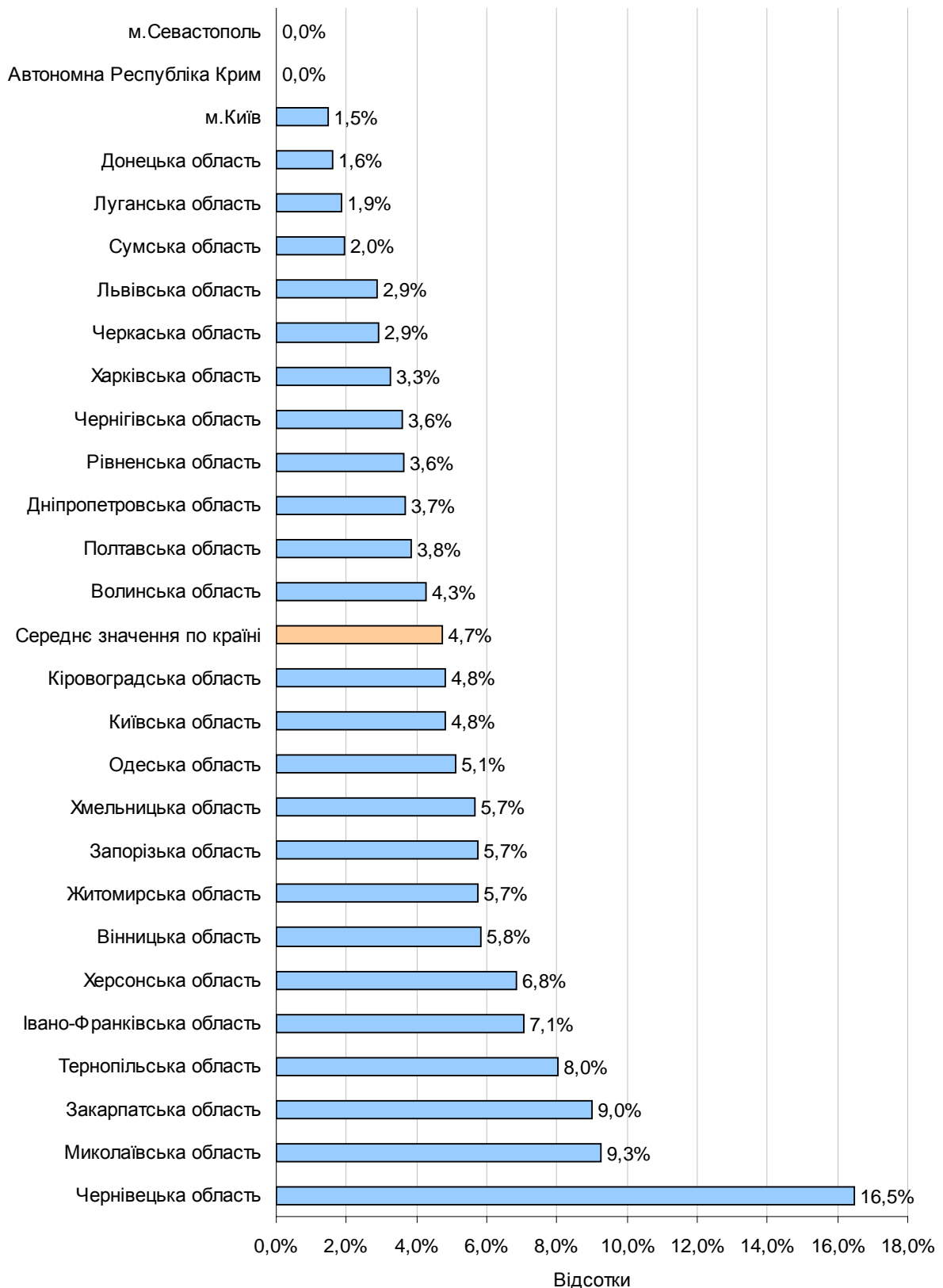

Діаграма 2.4.2.5. Регіональні дані щодо результатів із математики випускників-медалістів, які отримали від 124 до 149,5 балів за шкалою 100-200 балів.

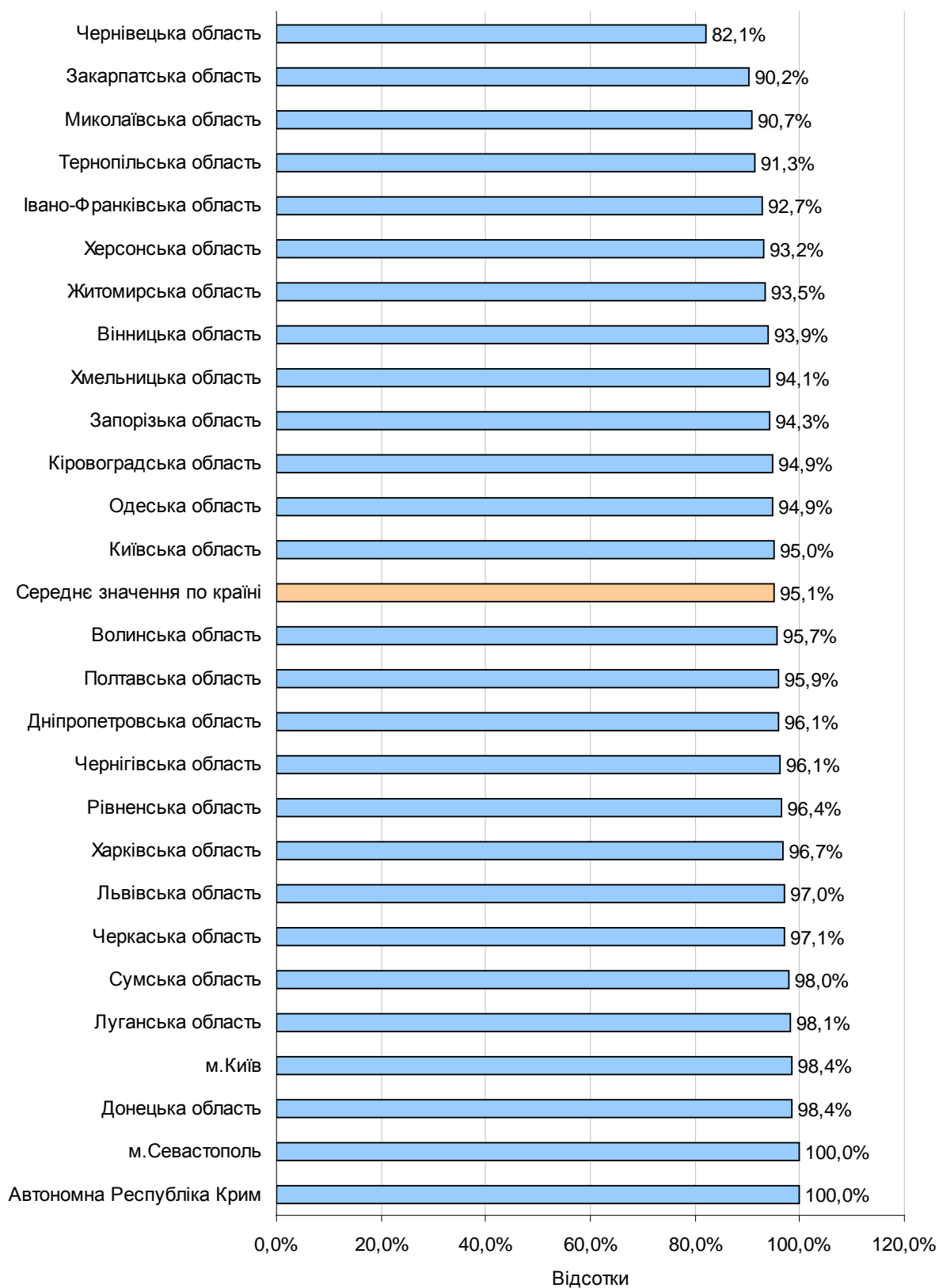

Діаграма 2.4.2.6. Регіональні дані щодо результатів із математики випускників-медалістів, які отримали не менше 150 балів за шкалою 100-200 балів.

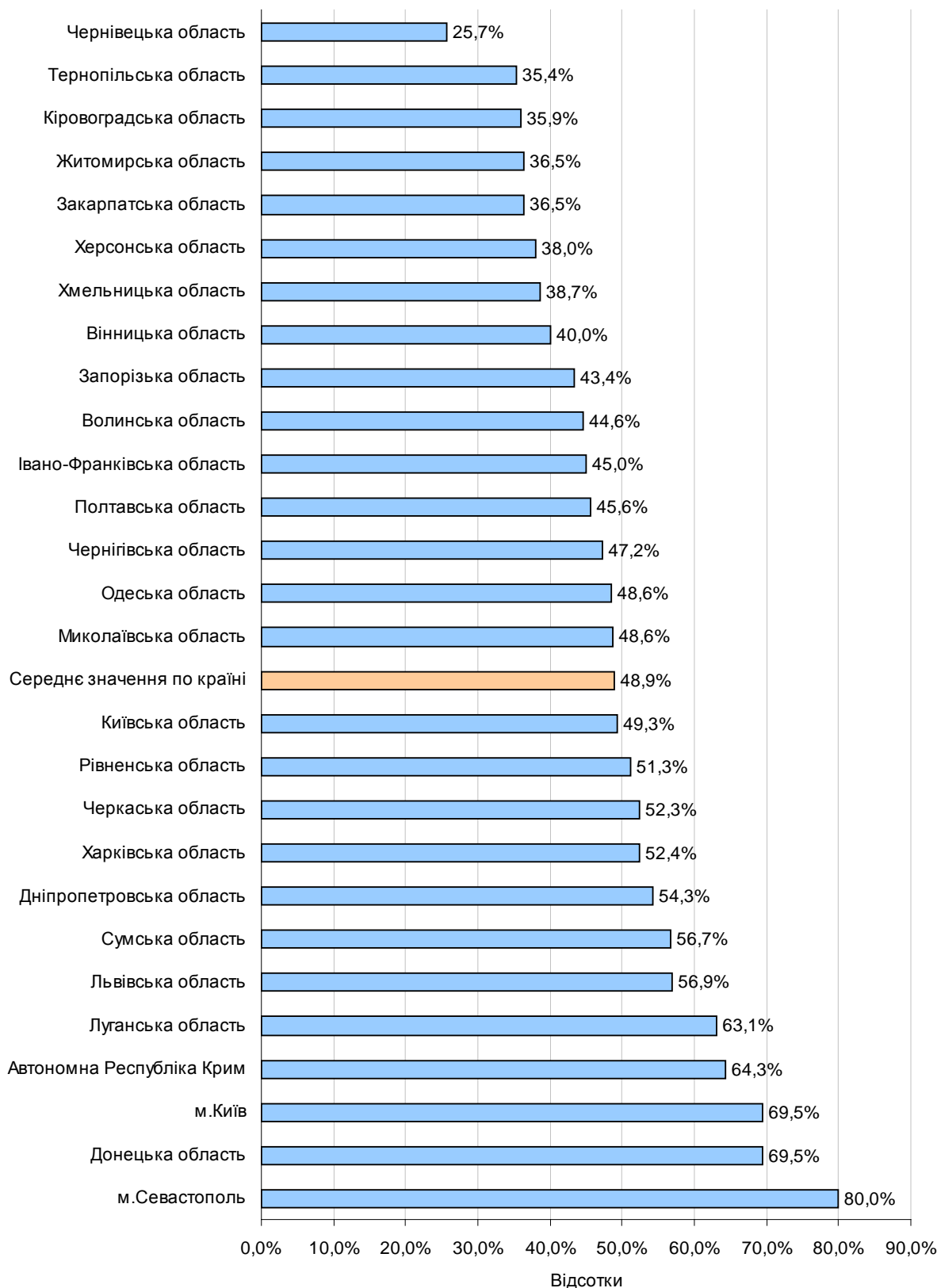

Діаграма 2.4.2.7. Регіональні дані щодо результатів із математики випускників-медалістів, які отримали не менше 175 балів за шкалою 100-200 балів.

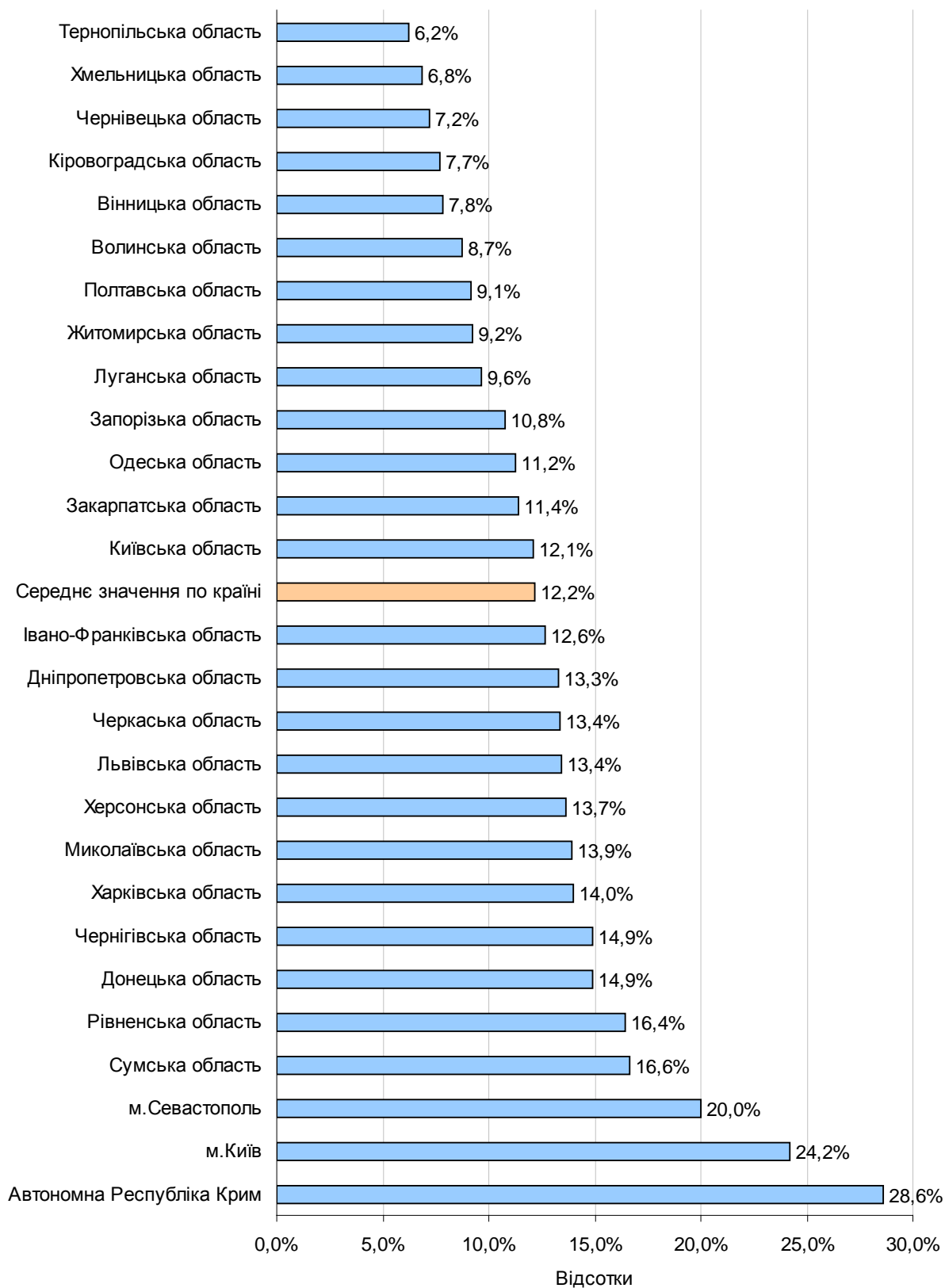

Діаграма 2.4.2.8. Регіональні дані щодо результатів із математики випускників-медалістів, які отримали не менше 190 балів за шкалою 100-200 балів.



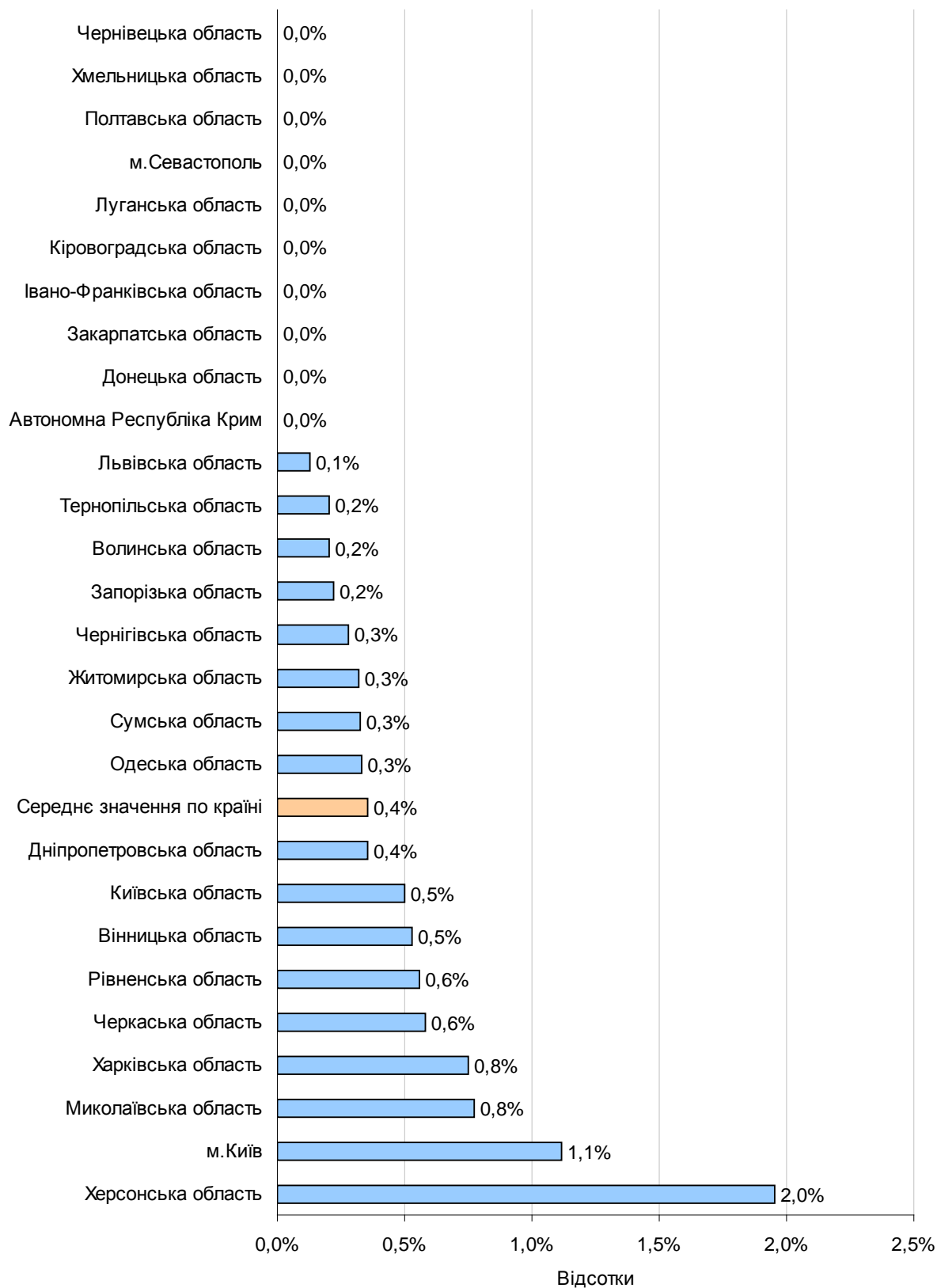

Діаграма 2.4.2.9. Регіональні дані щодо результатів із математики випускників-медалістів, які отримали 200 балів за шкалою 100-200 балів.

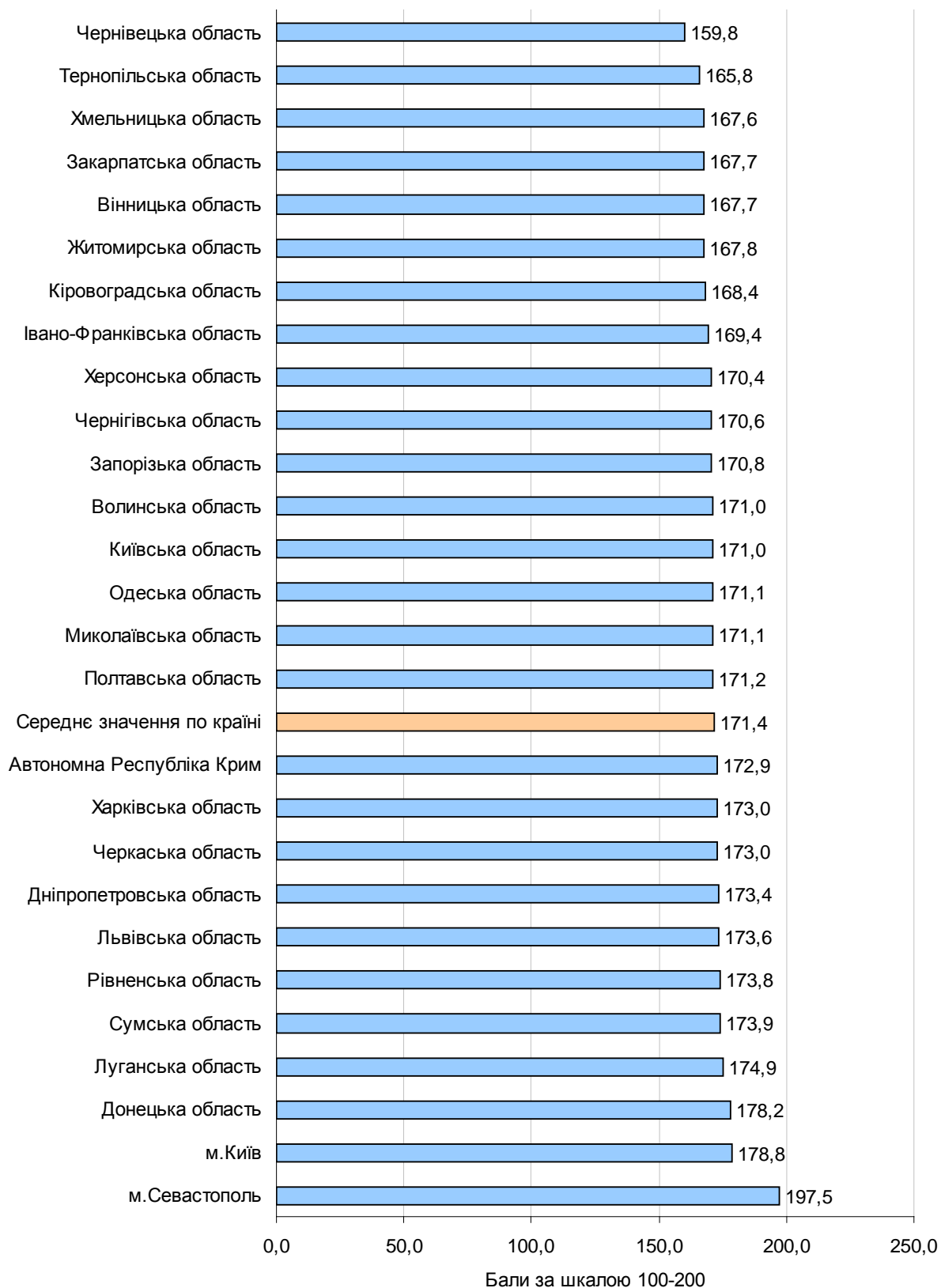

Діаграма 2.4.2.10. Регіональні дані щодо результатів із математики випускників-дівчат, нагороджених медаллю.

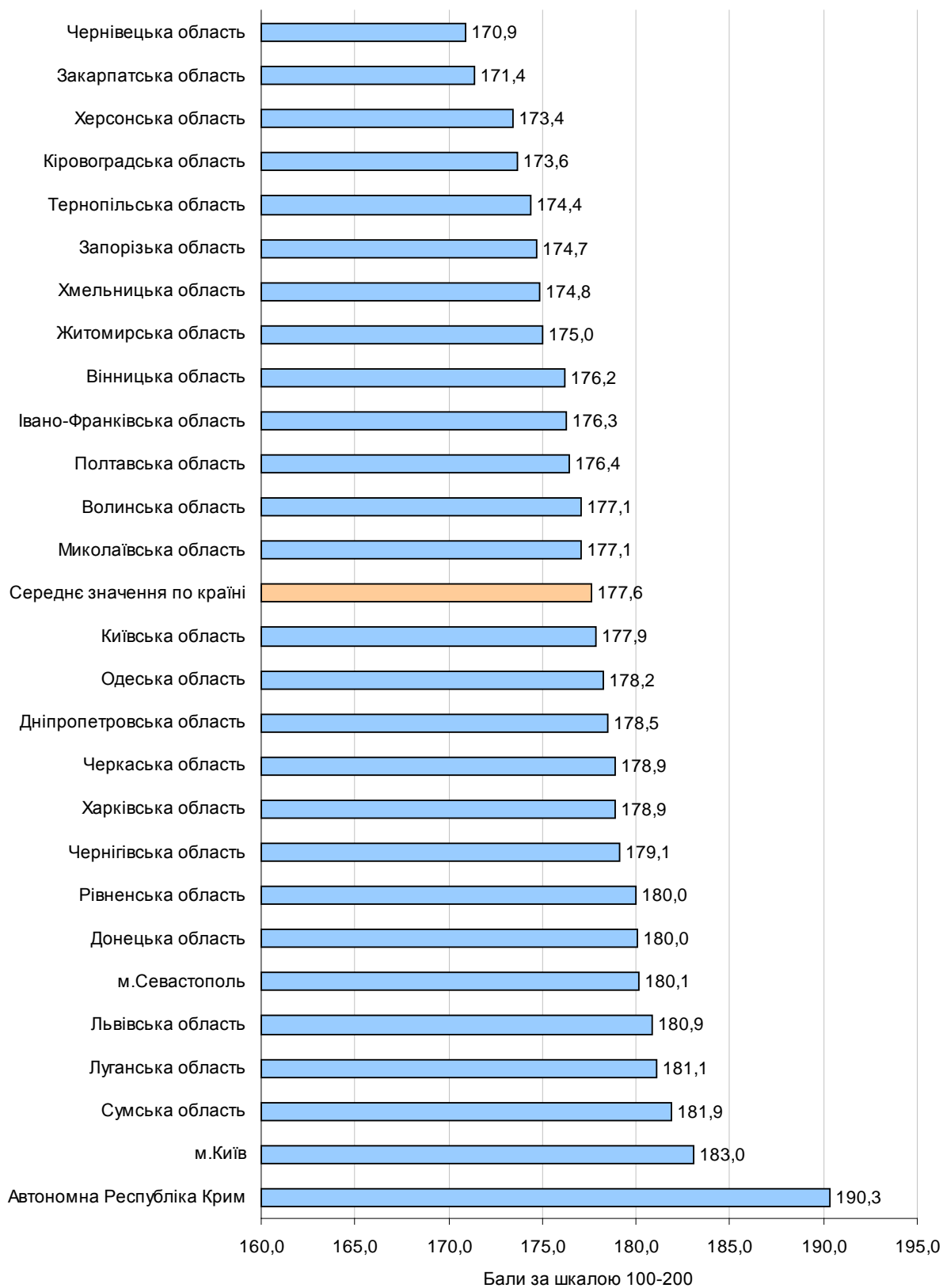

Діаграма 2.4.2.11. Регіональні дані щодо результатів із математики випускників-юнаків, нагороджених медаллю.

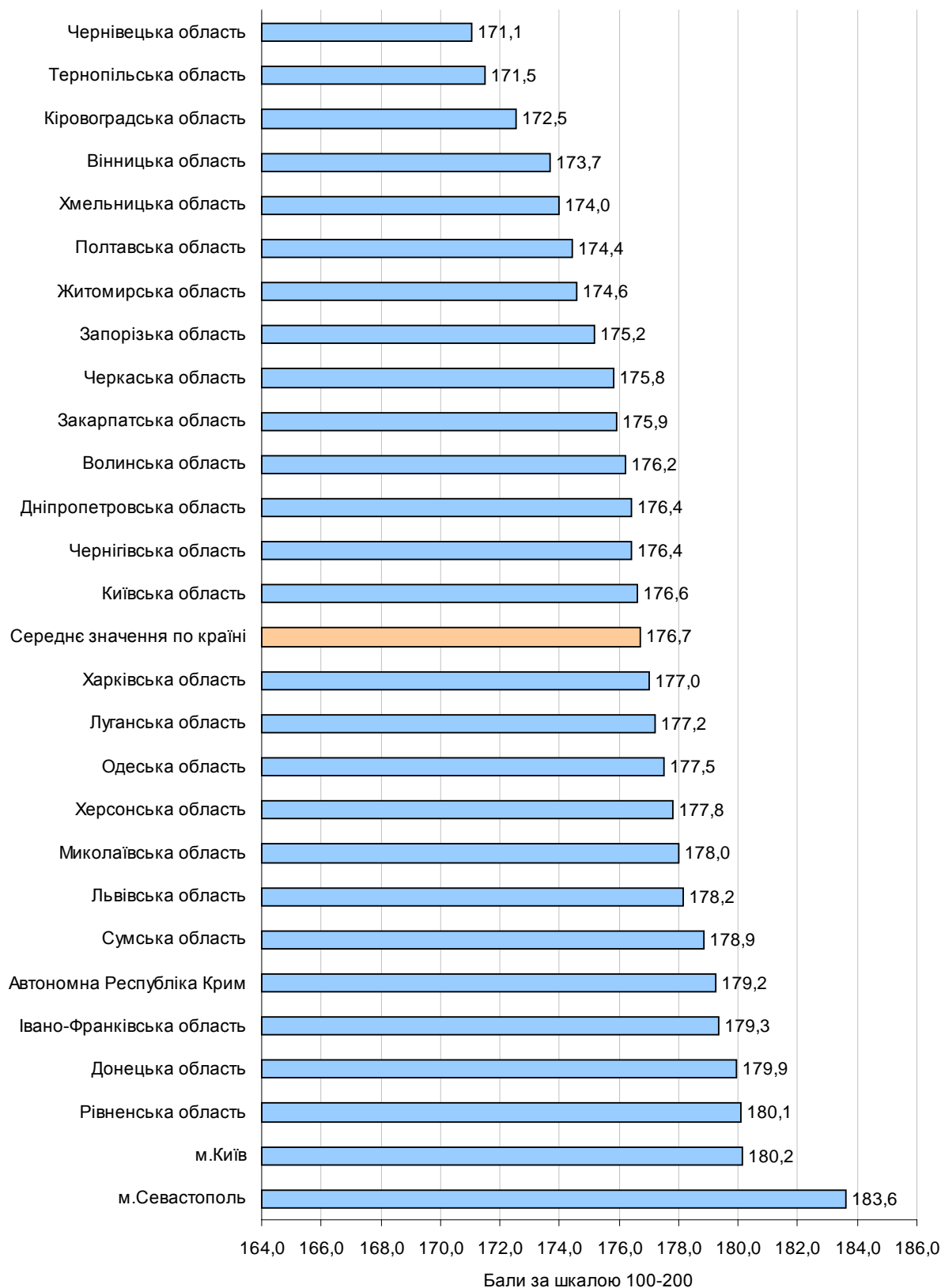

Діаграма 2.4.2.12. Регіональні дані щодо результатів із математики випускників-медалістів, які закінчили школу, розташовану в міській місцевості, за шкалою 100-200 балів.

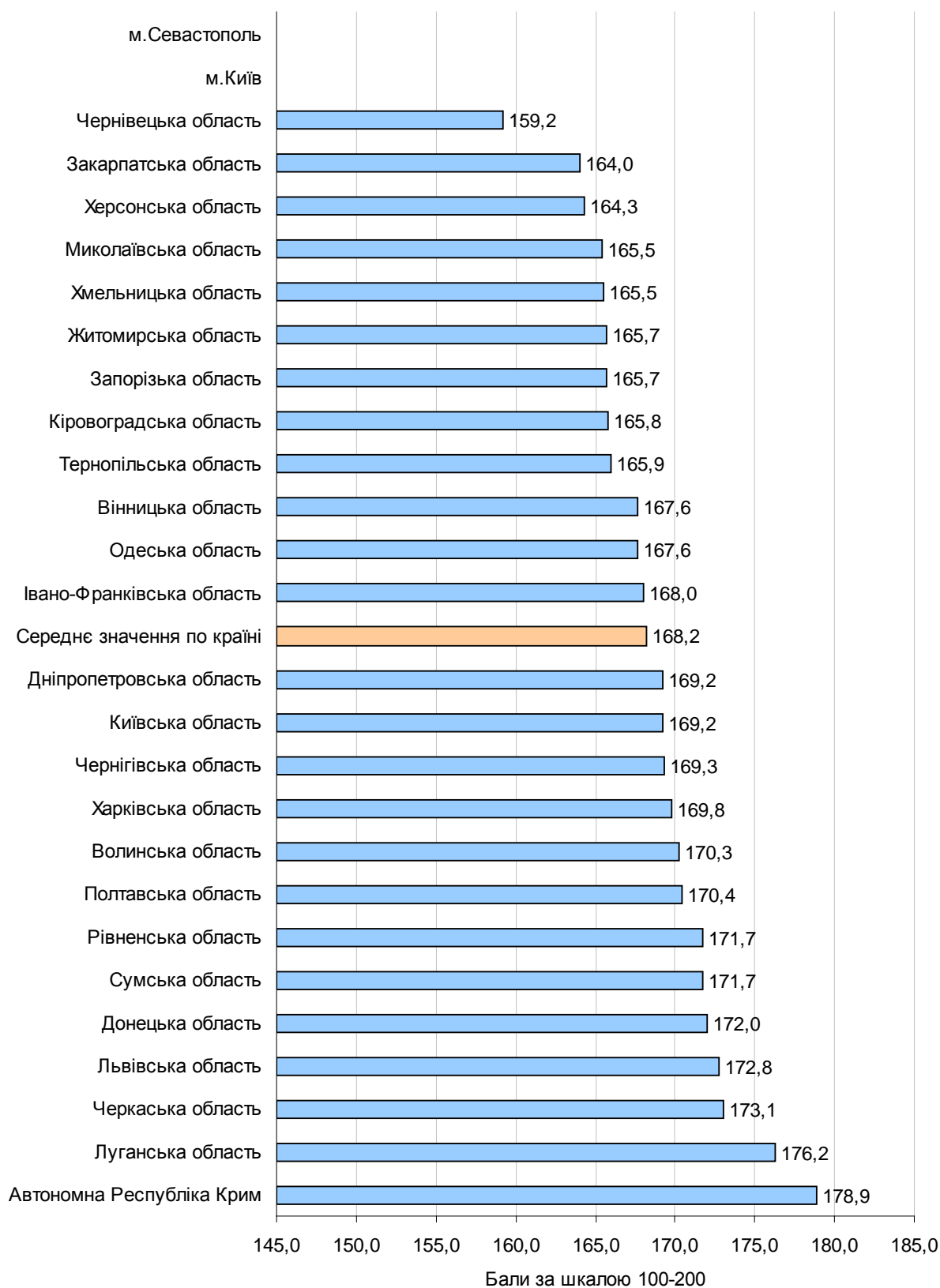

Діаграма 2.4.2.13. Регіональні дані щодо результатів із математики випускників-медалістів, які закінчили школу, розташовану в сільській місцевості, за шкалою 100-200 балів.

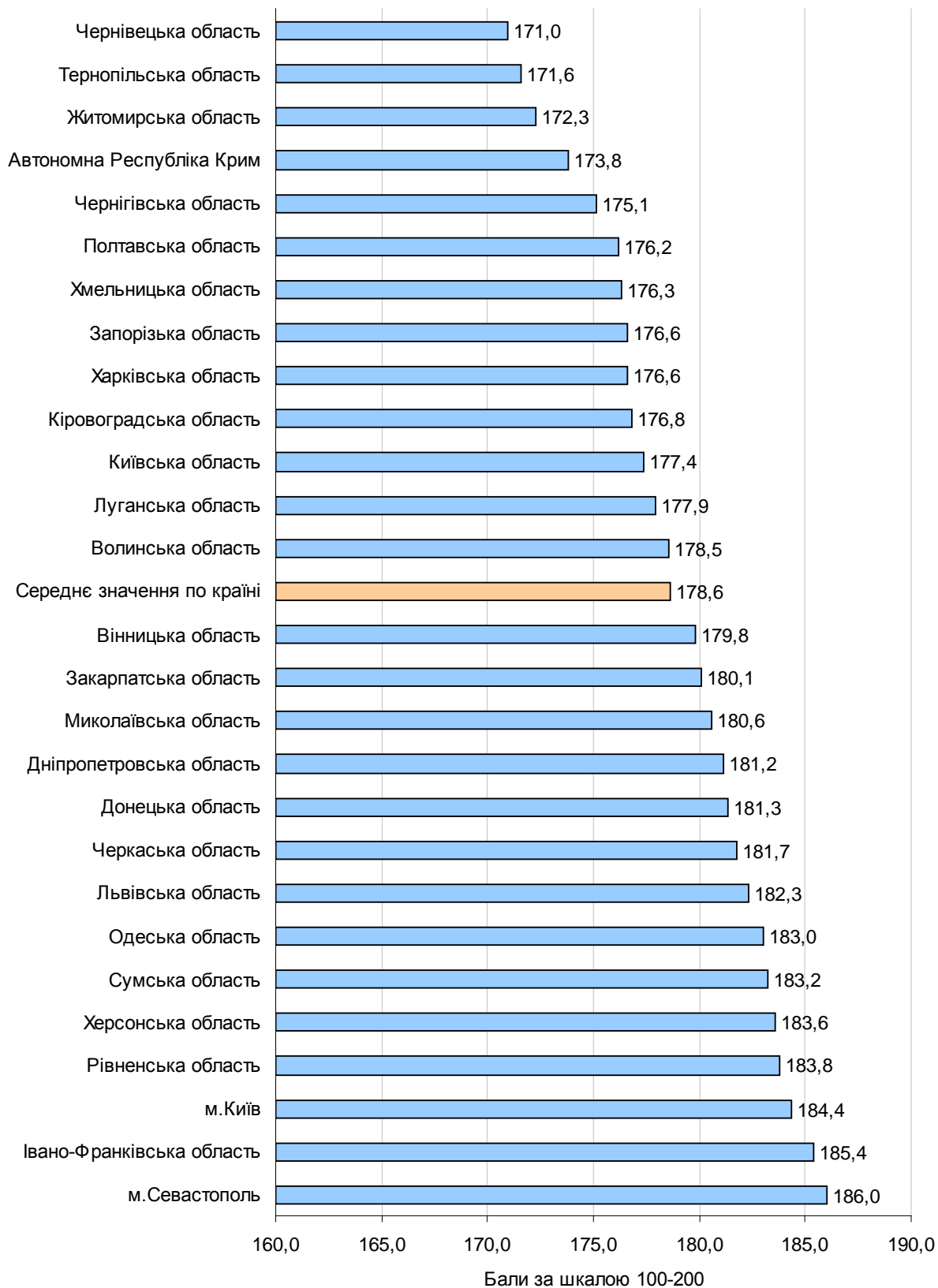

Діаграма 2.4.2.14. Регіональні дані щодо результатів з математики випускників-медалістів, які закінчили гімназії, ліцеї та колегіуми, за шкалою 100-200 балів.

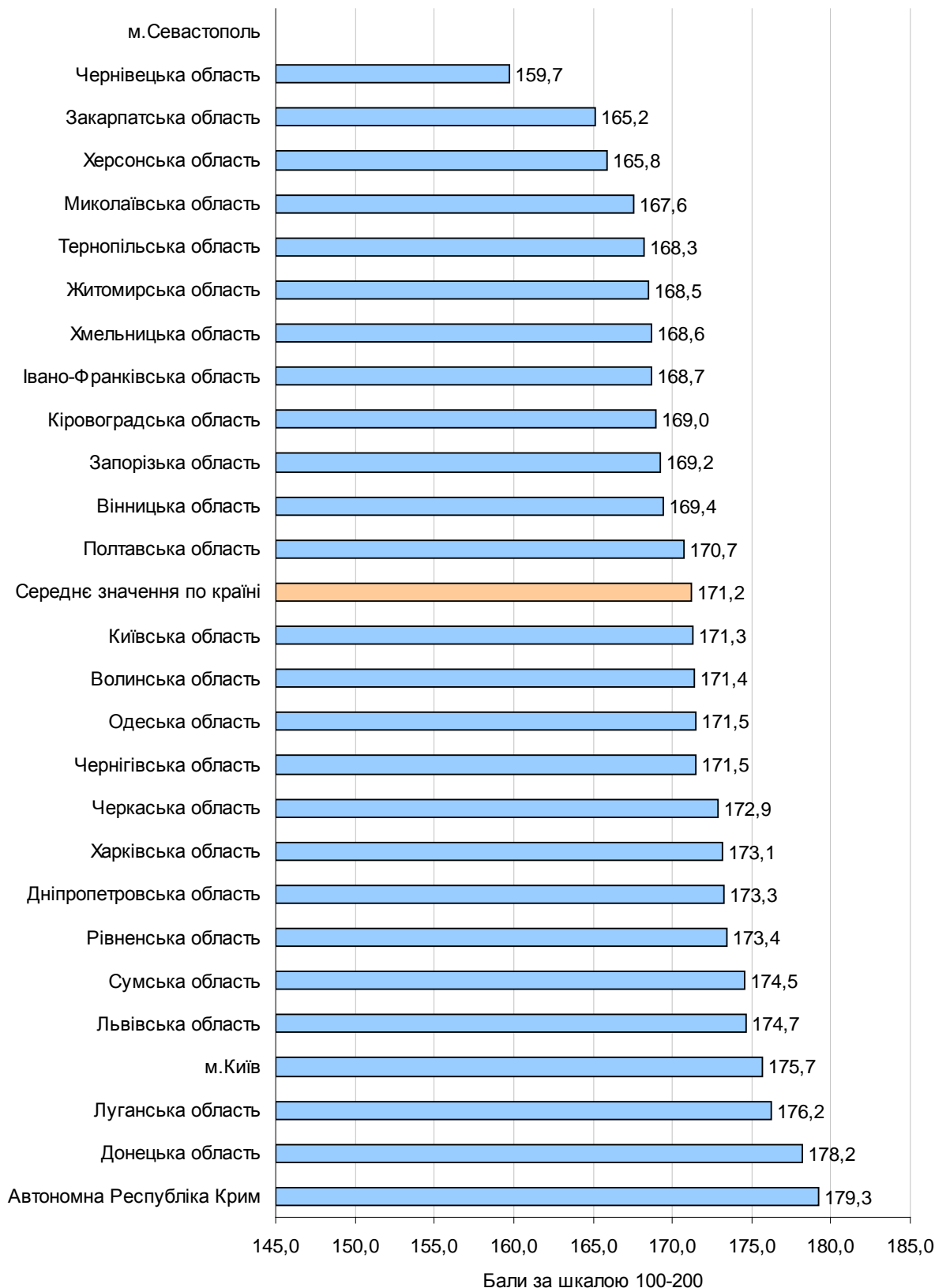

Діаграма 2.4.2.15. Регіональні дані щодо результатів з математики випускників-медалістів, які закінчили загальноосвітні школи, за шкалою 100-200 балів.

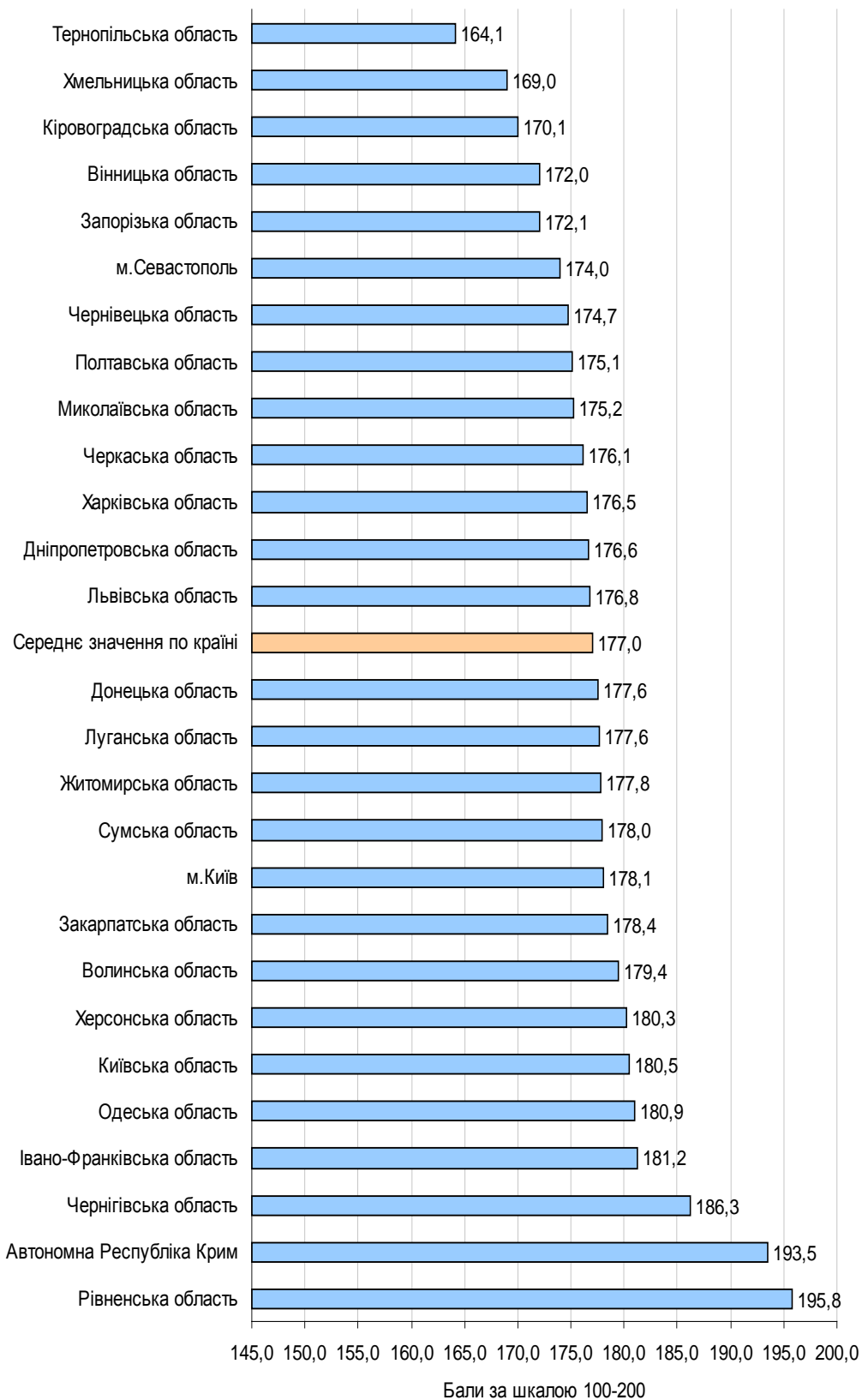

Діаграма 2.4.2.16. Регіональні дані щодо результатів з математики випускників-медалістів, які закінчили спеціальні та спеціалізовані школи, за шкалою 100-200 балів.



## ЗАГАЛЬНІ ВИСНОВКИ

1. Кількість випускників 2014 року, нагороджених золотою (срібною) медаллю становить 8 % від загальної кількості випускників (найбільше їх у Тернопільській області (13,95%), найменше – у Київській області (3,46%). Необхідно зауважити, що в 2009 році цей показник становив близько 4,5% по країні, у 2010 році він стрибнув до 6,2% (з початком врахування середнього бала атестата під час вступу) і продовжує щороку зростати.

2. У зовнішньому незалежному оцінюванні 2014 року не брали участі 8,54% випускників, нагороджених медалями. Серед регіонів найбільше значення цей показник має в м. Києві та Закарпатській, Львівській, Тернопільській й Чернівецькій областях.

3. Середній бал за шкалою 100–200 балів, отриманих випускниками, нагородженими золотою (срібною) медаллю, за підсумком проходження ЗНО з усіх предметів становить 174,2 бала.

4. Показник середнього бала сертифіката ЗНО медалістів, що мешкають у місті (177,0), вищий на 7,6 бала, ніж у медалістів, які мешкають в сільській місцевості (169,4).

5. Лише 49,6% випускників 2014 року, нагороджених золотою (срібною) медаллю, мають середній бал сертифіката від 175 до 200.

6. За відсотком медалістів, які мають середній бал сертифіката від 175 і більше балів, найвище значення спостерігається в м. Києві (71,0%) та Львівській області (66,5%), натомість найнижче – у медалістів Чернівецької (29,2%), Житомирської (39,2%), та Кіровоградської (39,9%) областей. Таким чином, не зважаючи на наявність єдиних критеріїв оцінювання навчальних досягнень, різниця між найнижчим і найвищим показником становить 41,8 %.

7. Аналіз результатів ЗНО з української мови та літератури, історії України та математики показав близьку із середнім балом сертифіката тенденцію за пороговою групою 175–200 балів (59,7%, 51,7% та 48,9% відповідно).

8. Майже 3% медалістів склали ЗНО гірше, ніж середньостатистичний випускник (бал сертифіката нижче 149,5 балів), а один випускник (з Полтавської області), нагороджений медаллю, взагалі має середній бал сертифіката нижче 124.

9. За результати ЗНО з наймасовіших предметів є медалісти, які отримали менше 124 балів: українська мова і література – 1, історія України – 9, математика – 28.

10. В Автономній Республіці Крим, Вінницькій, Волинській, Дніпропетровській, Житомирській, Закарпатській, Запорізькій, Івано-Франківській, Київській, Кіровоградській, Луганській, Миколаївській, Одеській, Полтавській, Тернопільській, Херсонській, Хмельницькій та Чернівецькій областях середній показник середнього бала сертифіката випускників, нагороджених золотою (срібною) медаллю, менший ніж 175 балів.

11. Результати досліджень середнього бала сертифіката та досліджень в розрізі предметів виявилися схожими, за виключенням іноземних мов. Найгіршою є ситуація серед медалістів за підсумком ЗНО з французької мови (середній бал 163,5), інші іноземні мови демонструють не набагато кращі результати: англійська мова – 166,3, німецька мова – 165,4, іспанська мова – 168,1.

Директор Українського центру  
оцінювання якості освіти

І. Л. Лікарчук